



Asociația "Moldova Apă-Canal"

DIRECȚIA EXECUTIVĂ

INDICII

financiari și de producție ai activității întreprinderilor de alimentare cu apă și canalizare, membre ale Asociației "Moldova Apă-Canal" pentru anul 2010

ПОКАЗАТЕЛИ

производственно-финансовой деятельности предприятий водопроводно-канализационного хозяйства, членов Ассоциации "Moldova Apă-Canal" за 2010 год

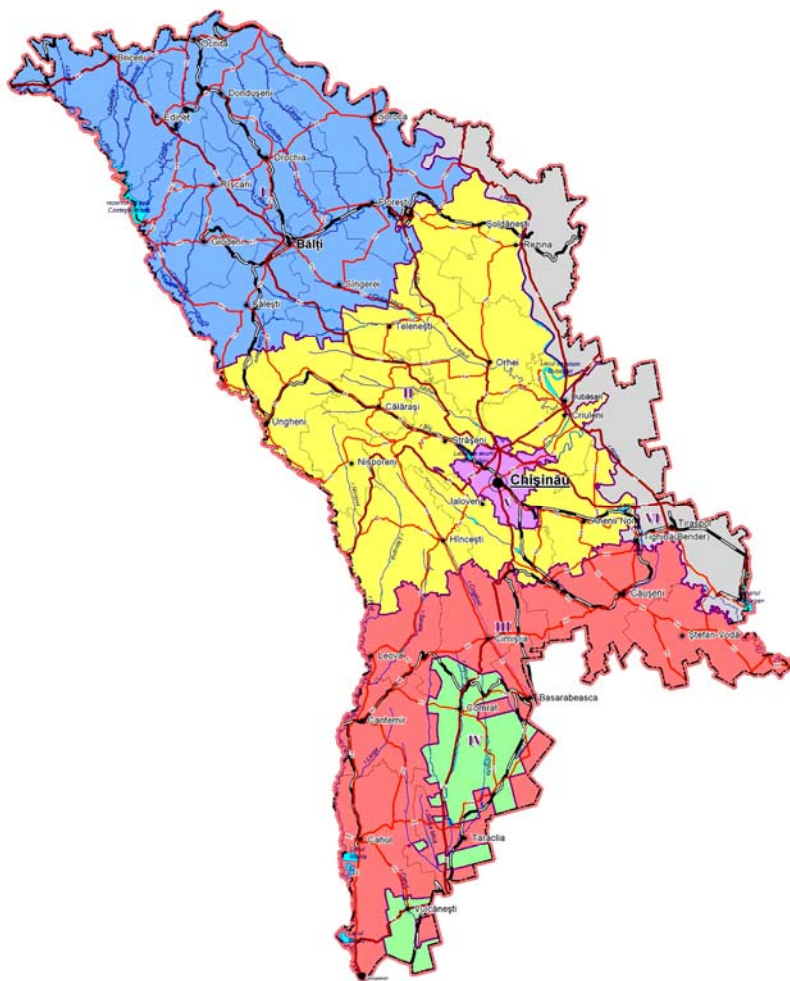

**BIBLIOTECA CONDUCĂTORULUI
БИБЛИОТЕЧКА РУКОВОДИТЕЛЯ**

mun. Chișinău 2011

Toate drepturile pentru această cercetare aparțin Direcției Executive a Asociației "Moldova Apa - Canal" (AMAC). Utilizarea materialelor date în scopul elaborării documentației de proiect, studiilor de fezabilitate și altor elaborări de inginerie, în rapoarte orale sau scrise, materiale analitice, publicații tipărite sau amplasate pe paginile de site-uri Web, precum și în alte scopuri este permisă numai cu acordul în scris al Direcției Executive a Asociației "Moldova Apă-Canal".

Все права на эту разработку принадлежат Исполнительной дирекции Ассоциации "Moldova Apa-Canal" (AMAC). Использование данных материалов в проектной документации, при технико-экономических обоснованиях и других инженерных разработках; устных или письменных докладах, аналитических материалах, печатных публикациях или размещённых на Веб-сайтах и в других случаях, разрешено только с письменного разрешения Исполнительной дирекции Ассоциации "Moldova Apa-Canal" (AMAC).

CUPRINS

Indicatorii de bază financiari și de producție ai activității întreprinderilor de alimentare cu apă și canalizare membre ale Asociația "Moldova Apă-Canal" pentru anii 2004-2010

Основные показатели производственно-финансовой деятельности предприятий водоснабжения и канализации членов Ассоциации "Moldova Apă-Canal" за 2004-2010 годы

CAPITOLUL I
Indicii de producție

Tabelul 1	Indicii principali a sistemelor de alimentare cu apă on anul 2010. Основные производственные показатели систем водоснабжения за 2010г.	7
Tabelul 2	Utilizarea capacităților existente a sistemelor de alimentare cu apă on anul 2010. Использование существующих мощностей систем водоснабжения за 2010г.	9
Tabelul 3	Captarea și furnizarea apei on anii 2009-2010. Забор и реализации воды за 2009-2010гг.	10
Tabelul 4	Volumul serviciilor de alimentare cu apă on anii 2009-2010 Объем услуг по водоснабжению за 2009-2010гг.	11
Tabelul 5	Consumul de apă on procesele tehnologice, pentru nevoile proprii și consumul neevidențiat on anii 2009-2010. Расходы воды на технологические и собственные нужды, неучтенные расходы за 2009-2010гг.	12
Tabelul 6	Consumul de apă on procesele tehnologice și pentru nevoile proprii on anii 2009-2010. Расход воды на технологические и собственные нужды за 2009-2010гг.	13
Tabelul 7	Pierderile și consumul neevidențiat on anii 2009-2010. Потери и неучтенные расходы воды за 2009-2010гг.	14
Tabelul 8	Pierderile și consumul de apă neevidențiat al întreprinderilor on anul 2010. Объем неучтенных расходов и потерь воды на 1 км сети водопровода в сутки за 2010г.	15
Tabelul 9	Consumul mediu anual al apei de către populație on anul 2010. Среднегодовое водопотребление населением за 2010г.	16
Tabelul 10	Consumul de apă on anul 2009-2010. Объем водопотребления в 2009-2010гг.	17
Tabelul 11	Consumul specific al energiei electrice la captare, transportarea și tratarea apei realizată consumatorilor. Удельные расходы электроэнергии на забор, подачу и очистку воды, подаваемой потребителям	18
Tabelul 12	Indicatorii de producție a sistemelor de canalizare on anul 2010. Производственные показатели систем канализации за 2010г.	19
Tabelul 13	Utilizarea capacităților existente de stațiilor de epurare on anul 2010. Использование существующих мощностей очистных сооружений за 2010г.	22
Tabelul 14	Volumele de ape uzate evacuate on sistemul de canalizare on anii 2009-2010. Объем поступающих сточных вод в 2009-2010гг.	23

Tabelul 15	Structura apelor uzate colectate on sistemul de canalizare on anul 2010. Структура сбрасываемых сточных вод предприятиями ВК в 2010г.	24
Tabelul 16	Deversarea apelor uzate on comparație cu volumul de captare al apei on anul 2010. Сброс сточных вод в сравнении с забором воды из водоисточников за 2010г.	25
Tabelul 17	Indicatori de calitate al apelor uzate epurate on anii 2009-2010. Качественные показатели очистки сточных вод за 2009-2010гг.	26
Tabelul 18	Consumul specific al energiei electrice la transportarea și epurarea apelor uzate on anii 2006-2010. Удельные расходы электроэнергии на перекачку и очистку сточных вод за 2006-2010гг.	27

CAPITOLUL II

I. Indicii financiari și economici

Анализ доходов от продаж и финансовых результатов

Tabelul 1	Dinamicaveniturilor din vonzări și a rezultatelor financiare ponă la impozitare (2009-2010) Динамика чистых продаж и финансовых результатов до налогообложения (2009-2010гг.)	28
Tabelul 2	Dinamica veniturilor din vonzări (2009-2010) Динамика чистых продаж (1997-2009гг.)	29
Tabelul 3	Structura veniturilor din vonzări pentru anul 2010 Структура чистых продаж за 2010г.	30
Tabelul 4	Dinamica rezultatelor financiare ponă de la impozitare (1998-2010) Динамика финансовых результатов до налогообложения (1998-2010гг.)	31
Tabelul 5	Analiza rezultatelor financiare conform tipului de activitate pentru anul 2010 Анализ финансовых результатов по видам деятельности за 2010г.	32
Tabelul 31	Analiza rentabilității activității economice (rentabilitatea vonzărilor) on anii 2009-2010 Анализ рентабельности хозяйственной деятельности (рентабельность продаж) в 2009-2010гг.	33
Tabelul 32	Rentabilitatea economice (rentabilitatea activelor) Экономическая рентабельность (рентабельность активов)	34
Tabelul 33	Volumul mediu net anual al vonzărilor pentru 1 lucrător on anul 2010 comparativ cu anul 2009 Среднегодовой объем чистых продаж на 1 работающего за 2010г. в сравнении с 2009г.	35

II. Analiza stării imobiliare

Анализ имущественного состояния

Tabelul 6	Analiza stării imobiliare (coeficientul de imobilizare, parte a activelor pe termen lung) Анализ имущественного состояния (коэффициент иммобилизации, доля долгосрочных активов)	36
Tabelul 7	Cota de proprietate on scopuri de producție Доля имущества производственного назначения	37
Tabelul 8	Parte din partea activă a mijloacelor fixe Доля активной части основных средств	38

Tabelul 9	Activele de termen lung (caracterizarea uzurii mijloacelor fixe la 01.01.2011) Долгосрочные активы (характеристика изношенности основных средств по состоянию на 01.01.2011г.)	39
Tabelul 10	Analiza uzurii mijloacelor fixe pe categorii la situația 01.01.2011 Анализ изношенности основных средств по группам по состоянию на 01.01.2011г.	40
Tabelul 11	Capital propriu (activelor nete) Чистые активы (чистое имущество)	41
Tabelul 12	Activele nete circulante (mijloace circulante proprii) Чистые текущие активы (собственные оборотные средства)	42
III. Analiza surselor de mijloace a ontreprinderilor Анализ источников средств предприятий		
Tabelul 13	Analiza surselor de formare și a structurii de capital. Coeficientul de autofinanțare a activelor (capital propriu) pentru 2009-2010 Анализ источников формирования и структуры капитала. Коэффициент самофинансирования активов (собственного капитала) структура капитала за 2008-2009гг.	43
Tabelul 14	Analiza surselor de mijloace la situația de 01.01.2011 (structura de capital) Анализ источников средств на 01.01.2010г.	44
Tabelul 15	Raportul dintre active la nete și capitalul statutar Соотношение между чистыми активами и уставным капиталом	45
IV. Analiza cifrei de afaceri a activelor Анализ оборачиваемости активов		
Tabelul 16	Analiza solvabilității și stabilității financiare, rata curentă de lichiditate (rata de acoperire a lichidității) pentru anii 2009-2010 Анализ платежеспособности и финансовой устойчивости, коэффициент текущей ликвидности (общий коэффициент покрытия ликвидности) за 2009-2010гг.	46
Tabelul 17	Coeficientul lichidității absolute (2009-2010) Коэффициент абсолютной ликвидности (2009-2010)	47
Tabelul 18	Coeficientul autonomiei financiare (2009-2010) Коэффициент финансовой автономии (2009-2010)	48
Tabelul 19	Analiza stabilității financiare (coeficientul de finanțare a activelor circulante) 2009-2010 Анализ финансовой стабильности (коэффициент финансирования текущих активов) 2009-2010гг.	49
Tabelul 20	Coeficientul de finanțare a stocurilor (2009-2010) Коэффициент финансирования запасов (2009-2010гг.)	50
Tabelul 21	Coeficientul dintre datoriile totale (2009-2010) Коэффициент общей задолженности (2009-2010гг.)	51
Tabelul 22	Coeficientul cifra de afaceri conturilor pe termen scurt. Coeficientul cifra de afacere a tuturor activelor pentru anul 2010. Коэффициент оборачиваемости краткосрочной дебиторской задолженности. Коэффициент оборачиваемости всех активов за 2010г.	52

Tabelul 23	Analiza activității (coeficientul de utilizare a activelor materiale pe termen lung) on anii 2009-2010 ' Анализ деловой активности (коэффициент использования долгосрочных материальных активов) в 2009-2010гг.	53
Tabelul 24	Coeficientul de utilizare capitalului (2009-2010) Коэффициент использования рабочего капитала (2009-2010гг.)	54
Tabelul 25	Coeficientul de relație a datoriilor pe termen scurt (2009-2010) Коэффициент оборачиваемости краткосрочных обязательств (2009-2010гг.)	56
Tabelul 29	Productivitatea fondurilor fixe (coeficientul de exploatare a fondurilor fixe) Фондоотдача основных средств (коэффициент эксплуатации основных средств)	57
Tabelul 30	Rotația mijloacelor circulante (durata rotației) Оборачиваемость оборотных средств (продолжительность оборота)	58
V. Analiza fluxului mijloacelor bănești Анализ движения денежных средств		
Tabelul 26	Analiza fluxului mijloacelor bănești (rata de suficiență a mijloacelor bănești) Анализ движения денежных средств (коэффициент достаточности денежных средств)	59
Tabelul 27	Fluxurile de numărare pentru anul 2010 Движение денежных средств за 2010г.	60
Tabelul 28	Analiza fluxurilor de mijloace bănești on anii 2009-2010 Анализ движения денежных средств за 2009-2010гг.	62
VI. Tarifele, analiza tarifului mediu și sinecostul mediu Тарифы, анализ средних тарифов и средней себестоимости		
Tabelul 34	Tarifele pentru serviciile de alimentare cu apă la situația de la 01.01.2011 Тарифы на услуги водоснабжения по состоянию на 01.01.2011г.	63
Tabelul 35	Tarifele pentru serviciile de canalizare și epurare a apelor uzate la situația de la 01.01.2011 Тарифы на канализационные услуги по состоянию на 01.01.2011г.	65
Tabelul 35^a	Tarifele pentru salubritare (eliminarea deșeurilor solide și lichide) pe situațiile de la 01.01.2011 Тарифы на услуги саночистки (вывоз твердых и жидких нечистот) по состоянию на 01.01.2011г.	66
Tabelul 36	Calculul tarifului mediu și a sinecostul mediu a 1 m de apă realizată și canalizare pentru anul 2010 Расчет среднего тарифа и средней себестоимости 1 м реализованной воды и пропуска сточных вод в 2010г.	68
Tabelul 40,41	Corelația tarifului industrial față de tariful pentru populație cu privire la raportul pentru anul 2010 Соотношение промышленного тарифа к тарифу для населения по отчету за 2010г.	69

VII. Analiza structurii consumurilor și cheltuielilor Анализ структуры затрат

Tabelul 37	Structura consumurilor și cheltuielilor pe întreprinderi pentru anul 2010 Структура затрат и расходов предприятий за 2010г.	70
Tabelul 38	Structura consumurilor și cheltuielilor pe întreprinderile on procent de la cheltuielile totale on anul 2010 Структура затрат и расходов предприятий в процентах к общим затратам за 2010г.	72
Tabelul 39	Structura veniturilor de la alimentarea cu apă și evacuare apei uzată Структура доходов по водоснабжению и водоотведению	73
Tabelul 42	Cheltuieli operaționale pentru anul 2010 Расходы операционной деятельности за 2010г.	74

VIII. Analiza datoriilor debitoare Анализ краткосрочной дебиторской задолженности

Tabelul 43	Analiza datoriilor debitoare și creditoare a întreprinderilor Asociației „Moldova Apă-Canal” pentru anul 2010 Анализ дебиторской и кредиторской задолженности за 2010г.	75
Tabelul 44	Analiza datoriilor debitoare a întreprinderilor Asociației „Moldova Apă-Canal” la situația 01.01.2011 Анализ дебиторской задолженности по состоянию на 01.01.2010г.	76
Tabelul 46	Analiza datoriilor debitoare și creditoare cu termenul de creare la data 01.01.2011 Анализ дебиторской и кредиторской задолженности по срокам образования по состоянию на 01.01.2011г.	77
Tabelul 47	Dinamica datoriilor debitoare cu termenul de creare (2009-2010) Динамика дебиторской задолженности по срокам образования (2009-2010)	78
Tabelul 48	Dinamica datoriilor debitoare cu termenul de creare on procente din datoriile totale (2009-2010) Динамика дебиторской задолженности по срокам образования в процентах к общей задолженности (2009-2010)	79
Tabelul 51	Dinamica de colectare a datoriilor debitoare on zile pentru anul 2010 on comparație cu 2009 Динамика сбора дебиторской задолженности в днях за 2010г. и в сравнении с 2009г.	80
Tabelul 52	Dinamica ponderii datoriilor debitoare pentru veniturile din vânzări pentru anul 2010 on comparație cu anul 2009 Анализ дебиторской задолженности к чистым продажам за 2010г. в сравнении с 2009г.	81
Tabelul 53	Analiza achitărilor consumatorilor pentru serviciile comunale primite on anul 2010 Анализ расчетов потребителей за полученные коммунальные услуги за 2010г.	82
Tabelul 54	Analiza achitărilor populației pentru serviciile comunale primite on anul 2010 Анализ расчетов населения за полученные коммунальные услуги за 2010г.	83
Tabelul 55	Dinamica datoriilor debitoare ale populației pentru serviciile acordate on anul 2009-2010 Динамика дебиторской задолженности населения за предоставленные услуги за 2009-2010гг.	84

Tabelul 56	Dinamica ponderei datoriilor populației pentru serviciile de aprovizionare cu apă și canalizare primite on totalul datoriilor (2009-2010) Динамика удельного веса задолженности населения за полученные услуги по водоснабжению и канализации к общей задолженности (2009-2010)	85
-------------------	--	-----------

IX. Analiza datoriilor creditoare **Анализ кредиторской задолженности**

Tabelul 45	Analiza datoriilor creditoare a ontreprinderilor Asociației „Moldova Apă-Canal” pentru situația de 01.01.2011 Анализ кредиторской задолженности по предприятиям Ассоциации „Moldova Apă-Canal” по состоянию на 01.01.2011г.	86
Tabelul 49	Dinamica datoriilor creditoare cu termenul de creare (2009-2010) Динамика кредиторской задолженности по срокам образования (2009-2010)	87
Tabelul 50	Dinamica datoriilor creditoare cu termenul de creare on procente din datoriile totale (2009-2010) Динамика кредиторской задолженности по срокам образования в процентах к общей задолженности (2009-2010)	88
Tabelul 57	Analiza datoriilor creditoare de plată a salariului lucrătorilor ontreprinderilor Asociației „Moldova Apă-Canal” la situația de 01.01.2011 Анализ кредиторской задолженности по заработной плате работникам предприятий - членам Ассоциации „Moldova Apă-Canal” по состоянию на 01.01.2011г.	89
Tabelul 58	Dinamica datoriilor creditoare de plată a salariului lucrătorilor ontreprinderilor pentru perioada 2009-2010 Динамика кредиторской задолженности по заработной плате работникам предприятий за 2009-2010гг.	90

X. Analiza efectivului resurselor **Анализ людских ресурсов**

Tabelul 59	Analiza efectivului resurselor umane după numărul de lucrători la sforșitul anului (2009-2010) Анализ людских ресурсов по численности персонала на конец года (2009-2010)	91
Tabelul 60	Calcularea salariului mediu după categoria de lucrători on anul 2010 Расчет средней заработной платы по категориям работников за 2010г.	92
Tabelul 61	Dinamica salariului mediu după categoriile de angajați (2009-2010) Динамика средней заработной платы по категориям работников предприятий (2009-2010)	93
Tabelul 62	Dinamica salariului mediu lunar on Republica Moldova Динамика средней заработной платы по Республике Молдова	94

XI. Analiza utilizarea investițiilor după a numi și surse de finanțare
Анализ использования инвестиций по назначению и источникам
финансирования

Tabelul 63	Dinamica investițiilor on active nefinanciare realizate de ontreprindere (2009-2010) Динамика инвестиций в нефинансовых активах, осуществляемая предприятиями (2009-2010)	95
Tabelul 64	Dinamica investițiilor on active materiale realizate de ontreprindere (2009-2010) Динамика материальных инвестиций, осуществляемая предприятиями (2009-2010гг.)	97
Tabelul 65	Utilizarea investițiilor după surse de finanțare Использование инвестиций по источникам финансирования	99

INDICATORII DE BAZĂ
financiar și de producție ai activității întreprinderilor de alimentare cu apă și canalizare
membre ale Asociației "Moldova Apă-Canal" pentru anii 2004-2010
ОСНОВНЫЕ ПОКАЗАТЕЛИ
производственно-финансовой деятельности предприятий водоснабжения и канализации
членов Ассоциации "Moldova Apă-Canal" за 2004-2010 годы

Denumirea indicilor Показатели	Unitatea de măsură Ед. изм.	2004	2005	2006	2007	2008	2009	2010	Devieri Отклон 2010/2009	
		4	5	6	7	7	9		+,-	%
1	2								10	11
I. Programul de producție										
I. Производственная программа										
Alimentare cu apă										
Водоснабжение										
Apă captată din sursă - total Забрано воды из источников	mii m ³ т.м ³	101935,1	105926,0	105980,7	116012,9	112278,6	110165,0	106053,6	-4111,4	3,7
inclusiv din sursele: в том числе:										
- apa captată din surse subterane și de suprafață - забрано воды из подземных и поверхностных источников	mii m ³ т.м ³	100803,3	104819,0	104848,7	104218,5	102247,1	101246,1	97534,6	-3711,5	3,7
- apa preluată din alte sisteme - вода, полученная из других систем	mii m ³ т.м ³	1131,8	1107,0	1132,0	12055,2	10031,5	8918,9	8519,0	399,9	4,5
Consum de apă neevidențiat, tehnologice și procesele și pentru necesitățile proprii Неучтенные расходы, технологические и собственные нужды	mii m ³ т.м ³	44794,4	45379,1	45135,4	50203,4	46864,4	48457,9	47461,6	-996,3	2,1
Apă furnizată Реализация воды	mii m ³ т.м ³	57140,7	60546,9	60845,3	65809,5	65562,6	61707,9	58666,7	3041,2	4,9
inclusiv: в том числе:										
- populației - населению	mii m ³ т.м ³	40451,3	44352,9	44938,2	48082,8	47920,3	47310,1	45285,8	-2024,3	-4,3
altor consumatori și instituții bugetare - другим потребителям и бюджетным учреждениям	mii m ³ т.м ³	16689,4	16194,0	15906,9	17726,7	17630,2	14422,9	13407,3	-1015,6	7
Venituri de la distribuirea apei, total Доходы за отпущенную воду, всего	mii lei тыс.лей	268995,3	274467,0	281198,6	333393,9	445739,2	463673,8	573670,5	109996,7	23,7
inclusiv: в том числе:										
populația население	mii lei тыс.лей	95313,4	106266,0	113504,0	177423,3	232094,3	267571,5	369168,0	101596,5	38,0
agenții economici экономические агенты	mii lei тыс.лей	173681,9	168201,0	167694,6	155970,6	213644,9	196102,3	204502,5	8400,2	4,3
Tariful mediu la 1 m ³ Средний тариф 1 м ³	lei лей	4,71	4,53	4,62	5,06	5,98	6,66	8,60	1,94	29,1
Cheltuieli Расходы	mii lei тыс.лей	268512,7	285346,0	312076,6	431281,5	527895,5	498865,7	526431,0	27565,3	5,5
Sinecosul mediu la 1 m ³ Средняя себестоимость 1 м ³	lei лей	4,7	4,71	5,13	6,55	7,09	7,15	7,89	0,74	10,4
Canalizare										
Канализация										
Colectate ape uzate - total Отведено сточных вод	mii m ³ т.м ³	69665,8	75695,1	74155,3	72009,0	71041,3	68993,8	70240,8	1247,0	1,8
Ape uzate recepționate de la abonați Сточные воды, принятые от абонентов	mii m ³ т.м ³	50439,1	54299,0	54195,8	56737,3	56291,2	53149,8	51558,2	-1591,6	-3,0
inclusiv: в том числе:										
de la populația от населения	mii m ³ т.м ³	35140,6	39041,6	39460,5	41056,1	41180,4	40189,2	38810,7	-1378,5	-3,4
Agenții economici Экономические агенты	mii m ³ т.м ³	15298,5	15257,4	14735,3	15681,2	15110,8	12960,6	12747,5	-213,1	-1,6
Venituri de la evacuarea apei uzate, total Доходы за пропуск и очистку сточных вод, всего	mii lei тыс.лей	95824,8	102087,0	112013,7	159232,4	203527,6	194190,8	217978,7	23787,9	12,2
inclusiv din: в том числе от:										
populația население	mii lei тыс.лей	28338,3	32072,0	37213,0	34215,3	44407,6	50912,2	65133,2	14221,0	27,9

agenții economice экономические агенты	mii lei тыс.лей	67486,5	70015,0	74800,7	125017,1	159120,0	143278,6	152845,6	9567,0	6,7
Tariful mediu la 1 m ³ Средний тариф 1 м ³	lei лей	1,9	1,88	2,07	2,81	2,87	2,82	4,23	1,41	50,0
Cheltuieli Расходы	mii lei тыс.лей	117365,6	131920,0	146407,1	184830,1	228785,7	229071,5	264867,0	35795,5	15,6
Sinecostul mediu la 1 m ³ Средняя себестоимость 1 м ³	lei лей	2,33	2,43	2,7	3,26	3,22	3,31	5,14	1,83	55,3
I. Indicii financiari și economici										
Анализ доходов от продаж и финансовых результатов										
Venituri din vânzări Чистые продажи	mii lei тыс.лей	384021,9	398315,4	421650,8	549575,1	690483,2	704915,1	855778,4	150863,3	21,4
Rezultatul din activitatea operațională Результат от операционной деятельности	mii lei тыс.лей	-23281,9	-44428,8	-80126,9	-118290,4	-102567,8	-69438,1	17430,2	86868,3	125,1
Rezultatul din activitatea de investiții Результат от инвестиционной деятельности	mii lei тыс.лей	-534,9	-1847,8	718,5	1713,4	-55032,5	-1101,6	-4002,7	-2901,1	-263,4
Rentabilitatea economice (rentabilitatea activelor) Экономическая рентабельность (рентабельность активов)	%	-0,2	-2,1	-3,04	-0,8	-3,97	-2,31	0,02	2,33	100,9
Rezultatul din activitatea financiară Результат от финансовой деятельности	mii lei тыс.лей	16712,7	-691,0	9641,2	64797,0	48364,0	6620,2	40000,3	33380,1	в 5 раз
Rezultatul excepțional Чрезвычайный результат	mii lei тыс.лей	0,5	13,5	-1,7	31706,0	174,7	-264,5	30,0	294,5	-
Profitul brut (pierdere globală) Валовая прибыль (убытки)	mii lei тыс.лей	49384,0	38399,4	31629,0	25368,0	63691,4	108432,6	207802,3	99369,7	91,6
Profitul (pierderea) perioadei de gestiune la impozitare Прибыль (убыток) до налогообложения	mii lei тыс.лей	-7103,6	-46954,1	-69768,9	-22087,0	-109061,4	-64184,0	53457,8	117641,8	-
Rentabilității activității economice (rentabilitatea vânzărilor) Рентабельности хозяйственной деятельности (рентабельность продаж)	%	12,9	9,6	7,5	4,6	9,2	15,4	24,3	8,9	57,8
Volumul mediu net anual al vânzărilor pentru 1 lucrător Среднегодовой объем чистых продаж на 1 работающего	mii lei тыс.лей	66,0	72,0	77,6	100,8	132,4	139,6	168,1	28,5	20,4
II. Analiza stării imobiliare										
Анализ имущественного состояния										
Total activ Всего активы	mii lei тыс.лей	2265611,0	2269456,0	2318546,0	2791538,0	2739597,0	2807541,8	2947859,0	140317,0	5,0
Active pe termen lung Долгосрочные активы	mii lei тыс.лей	1868450	1856251	1875122	2276833	2165563,7	2143708	2223910	80202	3,7
Coeficientul de imobilizare Коэффициент иммобилизации	Coef. Кф	0,82	0,82	0,81	0,82	0,79	0,76	0,75	-0,01	-1,3
Cota de proprietate în scopuri de producție Доля имущества производственного назначения	%	76,0	74,9	75,6	77,0	76,5	74,9	72,5	-2,4	-3,2
Parte din active mijloacelor fixe Доля активной части основных средств		0,52	0,51	0,54	0,56	0,56	0,57	0,56	-0,01	-1,8
Valoarea mijloacelor fixe Стоимость основных средств	mii lei тыс.лей	3205967,0	3249630,0	3262754,0	3764804,0	3798657,0	3917224,7	4016559,0	99334,0	2,5
Uzura Накопленный износ	mii lei тыс.лей	1471330	1534758	1560746	1690481	1786618	1891588,6	1949951	58362	3,1
% uzurii activelor fixe % износ основных средств	%	45,89	47,23	47,8	45,0	47,0	48,3	48,5	0,2	0,4
% uzurii construcții speciale % износа сооружения	%	58,13	59,45	58,9	56,6	57,7	60,8	61,8	1,0	1,6
% uzurii instalații de transmisie % износа передаточных устройств	%	50,11	52,59	52,3	47,7	50,7	51,7	53,5	1,8	3,5
% uzurii mijloace de transport % износа транспортных средств	%	72,98	66,39	56,1	54,7	62,9	69,6	70,4	0,8	1,1
Capital propriu (activelor nete) Чистые активы (чистое имущество)	mii lei тыс.лей	1578875	1601646	1606864	2097675	2035382	2063971	2180571	116600	5,6
Activele nete circulante (mijloace circulante proprii) Чистые текущие активы (собственные оборотные средства)	mii lei тыс.лей	99561	138862	102815	149959	211438	225081	349633	124552	55,3

III. Analiza surselor de mijloace la situația										
Анализ источников средств										
Capital propriu Собственный капитал	mii lei тыс.лей	1578875	1601647	1606858	2097674	2035382	2063971	2180571	116600	5,6
Total general activ Валюта баланса	mii lei тыс.лей	2265611	2269456	2318355	2791538	2739595	2807542	2947859	140317	5,0
Coeficientul de autofinanțare a activelor (capital propriu) Кoeffициент самофинансирования активов (собственный капитал) за 2009-2010гг.	Coef. Кф	0,7	0,71	0,69	0,75	0,74	0,74	0,74	-	-
Prorogația de capital Удельный вес собственного капитала	%	70,0	71,0	69,3	74,8	74,3	73,5	74,0	0,5	0,7
Prorogația de capital datoriei Удельный вес заемных источников	%	30,0	29,0	30,7	25,2	25,7	26,5	26,0	0,5	1,9
Raportul dintre active la nete și capitalul statutar Соотношение между чистыми активами и уставным капиталом	Coef. Кф	3,43	1,77	1,74	2,08	1,79	1,74	1,8	0,06	3,4
IV. Analiza cifrei de afaceri a activelor										
Анализ оборачиваемости активов										
Coeficientul lichiditate										
Кoeffициент ликвидности										
Coeficientul actuale de lichiditate Кoeffициент текущей ликвидности	Coef. Кф	1,33	1,51	1,3	1,41	1,58	1,55	1,93	0,38	24,5
Coeficientul absolut de lichiditate Кoeffициент абсолютной ликвидности	Coef. Кф	0,015	0,025	0,023	0,034	0,031	0,035	0,031	-0,004	-11,4
Coeficientul de finanțare a activelor circulante Кoeffициент финансирования текущих активов	Coef. Кф	0,25	0,34	0,23	0,29	0,37	0,36	0,48	0,12	33,3
Coeficientul de finanțare a stocurilor Кoeffициент финансирования запасов	Coef. Кф	2,02	3	2,06	1,98	2,63	2,87	4,91	2,04	71,1
Coeficientul dintre datoriile totale Кoeffициент общей задолженности	Coef. Кф	0,3	0,29	0,31	0,25	0,26	0,26	0,26	-	-
Coeficientul autonomiei financiare Кoeffициент финансовой автономии	Coef. Кф	0,8	0,8	0,81	0,86	0,86	0,86	0,85	-0,01	-1,2
Coeficientul cifra de afaceri creanțe pe termen scurt Кoeffициент оборачиваемости краткосрочной дебиторской задолженности	Coef. Кф	1,12	1,11	1,1	1,28	1,44	1,31	1,34	0,03	2,3
	zilei дн.	322	329	332	285	253	279	272	-7	-2,5
Productivitatea (coeficientul de exploatare a fondurilor fixe) Фондоотдача(коэффициент эксплуатации основных средств)	Coef. Кф	0,123	0,127	0,131	0,152	0,183	0,183	0,220	0,037	20,2
Rotatia mijloacelor circulante (durata rotației) Оборачиваемость оборотных средств (продолжительность оборота)	zile дн.	379	371	371	326	287	313	289	-24	-7,7
Coeficientul rambursabilitate activelor Кoeffициент (возвратности) оборачиваемости активов	Coef. Кф	0,164	0,18	0,182	0,197	0,252	0,256	0,290	0,034	13,3
Coeficientul de utilizare a activelor materiale pe termen lung Кoeffициент использования долгосрочных материальных активов	Coef. Кф	0,21	0,21	0,23	0,24	0,33	0,32	0,37	0,05	15,6
Coeficientul utilizarea de capital de lucru Кoeffициент использования рабочего капитала	Coef. Кф	3,24	2,56	2,74	2,6	2,7	2,90	2,49	-0,41	14,1
Coeficientul cifra de afaceri a datoriilor pe termen scurt Кoeffициент оборачиваемости краткосрочных обязательств	Coef. Кф	1,29	1,45	1,23	1,51	1,91	1,72	2,29	0,57	33,1
V. Fluxurile de mijloace bănești										
Движение денежных средств										
Încasări de fonduri Приход средств	mii lei тыс.лей	416022	539064	588787	740515	848680	794633	972803	178170	22,4
Fluxului de fonduri Расход средств	mii lei тыс.лей	411557	532337	581244	728304	837385	780194	961101	180907	23,2
Soldul pe 01.01.2011 Сальдо на 01.01.2011	mii lei тыс.лей	4438	6727	7543	12210	11295	14455	11705	-2750	-19,0

Coeficientul ratei de adecvare a de mijloacelor bănești Коэффициент достаточности денежных средств	Coef. Кф	негат.	негат.	1,4	негат.	негат.	негат.	негат.	-	-
VI. Tarifele, analiza tarifului mediu și sinecostul mediu Тарифы, анализ средних тарифов и средней себестоимости										
Aprovizionarea cu apă Водоснабжение										
Tariful mediu la 1 m ³ Средний тариф 1 м ³	lei лей	4,71	4,53	4,62	5,06	5,98	6,66	8,60	1,94	29,1
Sinecostul mediu la 1 m ³ Средняя себестоимость 1 м ³	lei лей	4,7	4,71	5,13	6,55	7,09	7,15	7,89	0,74	10,3
Canalizare Канализация										
Tariful mediu la 1 m ³ Средний тариф 1 м ³	lei лей	1,9	1,88	2,07	2,81	2,87	2,82	4,23	1,41	50,0
Sinecostul mediu la 1 m ³ Средняя себестоимость 1 м ³	lei лей	2,33	2,43	2,7	3,26	3,22	3,31	5,14	1,83	55,3
Venituri de la distribuirea apei, total Доходы за отпущенную воду, всего	mii lei тыс.лей	268936,2	274467,0	281198,6	333393,9	445739,2	463673,8	573670,5	109996,7	23,7
Venituri de la evacuarea apei uzate, total Доходы за пропуск и очистку сточных вод, всего	mii lei тыс.лей	95824,8	102087,0	112013,7	159232,4	203527,6	194190,8	217978,7	23676,2	12,2
VII. Structura consumurilor și cheltuielilor pe întreprinderile Структура затрат и расходов предприятий										
Consumurile și cheltuielile materiale Материальные затраты и расходы	mii lei тыс.лей	169630,6	177958,0	182874,1	227469,6	290326,7	259510,0	317045,0	57535,0	22,2
inclusiv: в том числе:										
materii prime, materiale сырье, материалы	mii lei тыс.лей	22368,1	27009,3	30351,6	35311,4	44327,9	38931,0	54809,0	15878,0	40,8
combustibil топливо	mii lei тыс.лей	21381,4	29647,9	32999,8	32910,5	36490,9	29074,5	37206,2	8131,7	28,0
energia electrică электроэнергия	mii lei тыс.лей	105116,1	99207,3	101940,0	114347,7	153641,4	1545672,0	187063,6	32496,4	21,0
alte прочие	mii lei тыс.лей	20765,0	22093,5	17582,7	44900,0	55866,5	36937,3	37967,0	1029,7	2,8
Consumuri și cheltuieli aferente serviciilor prestate de terți Затраты и услуги, оказанные сторонними организациями	mii lei тыс.лей	23685,6	25166,4	30045,3	40163,5	43326,9	43482,4	49697,0	6214,6	14,3
Uzura activelor pe termen lung Износ долгосрочных активов	mii lei тыс.лей	69279,8	68836,1	69950,3	117070,3	141423,3	138367,4	112406,3	-25961,1	-18,8
Consumuri și cheltuieli privind retribuirea muncii Затраты и расходы на оплату труда	mii lei тыс.лей	93841,4	111126,9	130042,5	157121,1	197736,2	202365,6	223555,9	21190,3	10,5
Contribuții privind asigurările sociale de stat și medicale obligatorii Отчисления на обязательное социальное и мед.страхование	mii lei тыс.лей	27705,8	31398,1	35493,1	41980,6	51850,8	51965,4	57561,2	5595,8	10,8
Alte consumuri și cheltuieli operaționale Другие операционные затраты и расходы	mii lei тыс.лей	28545,0	42509,1	54367,2	83897,0	89268,2	89533,6	96611,9	7078,3	7,9
inclusiv: в том числе:										
amenzi, penalități și despăgubiri штрафы, пени неучтен.	mii lei тыс.лей	4738,9	4410,2	7480,4	23120,7	429,3	448,1	6236,6	5788,5	в 1,3 т.р.
impozite și taxe налоги и сборы	mii lei тыс.лей	4718,8	9803,2	17558,4	23834,8	43078,9	41740,0	52535,1	10795,1	25,9
Venituri din vânzări Объем произведенной продукции (работ,услуг)	mii lei тыс.лей	384021,9	398315,4	421650,8	531359,1	698112,7	705342,4	857331,8	151989,4	21,5
Costul total al operațiunilor Всего расходы операционной деятельности	mii lei тыс.лей	412688,2	456994,6	510339,4	667702,1	814632,1	785133,8	858370,4	73236,6	9,3
Costul vânzărilor Себестоимость продаж	mii lei тыс.лей	337839,2	359556,7	387978,1	506065,9	626791,5	596488,5	648444,3	51955,8	8,7
Cheltuielile pentru perioada Расходы периода	mii lei тыс.лей	74849,0	97437,9	122361,3	161636,2	187840,6	188645,3	209927,1	21281,8	11,3
inclusiv: в том числе:										
comerciale коммерческие	mii lei тыс.лей	12849,8	16076,6	21461,4	24992,3	29712,5	31783,4	37420,2	5636,8	17,7
generale și administrative административно-управленческие	mii lei тыс.лей	46857,7	56080,6	70513,1	85362,9	116949,1	113868,8	134151,7	20282,9	17,8

alte cheltuieli operaționale другие операционные расходы	mii lei тыс.лей	15141,5	25280,7	30386,8	51281,0	41179,0	42993,1	38355,2	-4637,9	-10,8
VIII. Analiza datoriilor debitoare Анализ краткосрочной дебиторской задолженности										
Datoriile debitoare, total Дебиторская задолженность, всего	mii lei тыс.лей	343154,5	359239,3	382666,8	424533,8	479242,2	538304,6	639328,4	101023,8	18,8
inclusiv: в том числе:										
La care termenul de plată n-a sosit По которым срок оплаты не наступил	mii lei тыс.лей	24413,3	26496,0	35609,0	44451,5	47664,4	54358,8	79606,4	25247,6	46,4
Până la 3 luni До 3-х месяцев	mii lei тыс.лей	31661,7	21035,1	25673,7	28373,5	34762,7	48719,7	51030,8	2311,1	4,7
De la 3 luni până la 1 an От 3-х до 1 года	mii lei тыс.лей	64595,3	39668,7	37690,0	53224,7	79331,8	49564,5	118046,0	68481,5	138,2
Mai mult de 1 an Свыше 1 года	mii lei тыс.лей	222484,2	272039,5	283694,1	298484,4	317483,3	385661,6	390645,2	4983,6	1,3
inclusiv: в том числе:										
populația население	mii lei тыс.лей	155484,6	175753,6	192031,2	225598,6	268674,4	326466,9	395432,6	68965,7	21,1
buget бюджет	mii lei тыс.лей	9223,1	8282,0	14574,6	13676,8	12336,4	11247,5	10061,3	-1186,2	-10,5
complexul termoelectric термоэнергетический комплекс	mii lei тыс.лей	78840,6	82146,8	80918,8	76013,8	72759,8	64098,9	64477,0	378,1	0,6
agenții economice экономические агенты	mii lei тыс.лей	65026,5	93056,9	95142,2	109244,6	125471,6	136517,2	169357,5	32840,3	24,1
Plată în procent achitărilor consumatorilor % оплаты услуг потребителей	%	98,5	96,1	94,7	90,7	82,8	92,2	88,8	-3,4	-3,7
Datorii în luni Задолженность в месяцах	luni мес.	8	8	9	6	8	8	8	-	-
Ponderii datoriilor debitoare pentru veniturile din vânzări Удельный вес дебиторской задолженности к чистым продажам	%	89,4	90,2	90,8	7,2	69,4	76,4	74,7	-1,7	-2,2
IX. Analiza datoriilor creditoare Анализ кредиторской задолженности										
Sold de finele perioadei de gestiune Всего задолженность на конец года	mii lei тыс.лей	270551,5	274370,8	340407,0	364759,3	362205,8	408779,2	374227,2	-34552,0	-8,5
inclusiv: в том числе:										
La care termenul de plată n-a sosit По которым срок оплаты не наступил	mii lei тыс.лей	92025,5	123258,6	210276,1	213188,5	207063,4	197835,5	185394,5	-12441,0	-6,3
Până la 3 luni До 3-х месяцев	mii lei тыс.лей	53836,1	41439,0	28809,1	61234,5	28899,0	75222,6	48484,0	-26738,6	-35,5
De la 3 luni până la 1 an От 3-х до 1 года	mii lei тыс.лей	50385,7	35084,1	25811,6	20968,4	60338,4	79875,0	59816,2	-20058,9	-25,1
Mai mult de 1 an Свыше 1 года	mii lei тыс.лей	74304,2	74589,1	75510,2	69367,9	65905,0	55846,1	80532,6	24686,5	44,2
Datoriile creditoare Кредиторская задолженность	mii lei тыс.лей	270551,5	274370,8	340407,0	364759,3	362205,8	408779,2	374227,2	-34552,0	-8,5
inclusiv: в том числе:										
energia electrică электроэнергия	mii lei тыс.лей	39969,5	34518,0	25025,4	25918,7	48139,7	63898,0	29645,3	-34252,7	-53,6
arăși canalizare вода и канализация	mii lei тыс.лей	24001,2	20789,5	21087,5	30393,6	41834,1	41242,4	43268,7	2026,3	4,9
Față de buget Перед бюджетом	mii lei тыс.лей	11183,8	13792,8	22486,6	4067,9	14492,9	21147,8	12869,3	-8278,5	-39,1
Salariu Зарплата	mii lei тыс.лей	14689,5	16773,1	17175,6	19905,3	21041,6	22128,0	25819,9	3691,9	16,7
Fondul social si fondul medicina Фонд соц. и мед.страхования	mii lei тыс.лей	29089,2	32438,9	35515,8	8279,2	9520,0	10881,9	13538,6	2656,7	24,4
Alți creditori Другие кредиторы	mii lei тыс.лей	151618,3	150058,5	219116,1	276194,6	227177,5	249481,1	249085,4	-395,7	-0,2
X. Analiza efectivului resurselor umane și salariului mediu Анализ людских ресурсов и средней заработной платы										
Salariul mediu pentru un lucrător Средняя заработная плата одного работника	lei лей	1385	1722	2060	2470	3196	3381	3683	302	8,9
Numărul de lucrători Численность персонала	pers. чел.	5905	5651	5547	5475	5430	5326	5318	-8	-0,2
inclusiv: в том числе:										
muncitori рабочие	pers. чел.	4619	4384	4275	4213	4167	4058	4088	30	0,7

funcționari служащие	pers. чел.	1286	1267	1272	1262	1263	1268	1260	-8	-0,6
Fond de retribuire a muncii lucrătorilor Фонд оплаты труда работников	mii lei тыс.лей	96653,8	114330,9	133174,2	158208,6	200675,5	204947,7	225046,4	20098,7	9,8
Cota de FRM venituri din vânzările Удельный вес ФОР в чмстных продажах	%	25,2	28,1	31,6	29,8	29,1	29,1	26,3	-2,8	-9,6
Cota de FRM de exploatare Удельный вес ФОР в расходах	%	23,4	25	26,1	23,7	24,6	26,1	26,2	0,1	0,4
XI. Analiza utilizarea investițiilor după a numi și surse de finanțare										
Анализ использования инвестиций по назначению и источникам финансирования										
Investiții materiale Материальные инвестиции	mii lei тыс.лей	-	-	-	-	-	93731,4	54744,8	-38986,6	-41,6
Procurarea mijloacelor fixe Приобретение основных средств	mii lei тыс.лей	-	-	-	-	-	2052,0	97973,1	95921,1	в 4,7 р.
Vânzarea mijloacelor fixe Продано основных средств	mii lei тыс.лей	-	-	-	-	-	1188,5	119,8	-1068,7	-89,9
Mijloace fixe puse în funcțiune Ввод в действие основных средств	mii lei тыс.лей	-	-	-	-	-	95143,6	36755,9	-51387,7	-61,4
Sursă de finanțare										
Источники финансирования										
Investiții Инвестиции	mii lei тыс.лей	-	-	-	-	-	93731,4	54744,8	-38986,6	-41,6
inclusiv:										
в том числе:										
bugetul de stat государственный бюджет	mii lei тыс.лей	-	-	-	-	-	-	689,7	-	-
bugetul unității administrativ-teritoriale админ.-территор. ед.	mii lei тыс.лей	-	-	-	-	-	-	1359,8	-	-
mijloacele proprii собственные средства	mii lei тыс.лей	-	-	-	-	-	-	20885,3	-	-
credit bancar банковский кредит	mii lei тыс.лей	-	-	-	-	-	-	23480,6	-	-
mijloacele investițiilor străini иностранные инвесторы	mii lei тыс.лей	-	-	-	-	-	-	4703,1	-	-
altele прочие	mii lei тыс.лей	-	-	-	-	-	-	3626,3	-	-

2009 - без Липкань

Tabelul Nr.1 (1-2)

Indicii principali a sistemelor de alimentare cu apă în anul 2010
Основные производственные показатели систем водоснабжения за 2010 год

	Denumirea întreprinderilor Наименование предприятий	Sistemele de alimentare cu apă Водопроводные системы							
		Lungimea apeductelor și rețelilor de alimentare cu apă, total (km) Протяженность водоводов и водопроводных сетей (всего), (км)	Numărul stațiilor de pompare (unități) Количество насосных станций, (ед)		Capacitatea (mii m.c. în 24 ore) Мощность, тыс. м ³ /сут		Apa captată (mii m ³) Забрано воды, тыс. м ³		
			Total Всего	inclusiv stații de pompare din finținelor artiziane в том числе: насосных станций над слажинами	prizele de apă subterane водозаборов из артезианжин	stațiilor de tratare a apei станций водоподготовки	Apa captată din diferite surse, total (mii m ³) Всего забрано воды из разных источников, тыс. м ³	inclusiv: в том числе:	
								din surse subterane из подземных источников	din surse de suprafață из поверхностных источников
1	2	3	4	5	6	7	8	9	
1	S.A. "Apă-Canal Chișinău"	1711,7	182,0	76	55	384,8	81327,3	2147,7	79179,6
2	Î.M. "RCL" Cricova	19,7	4,0	3	2,4	0	420,4	420,4	0,0
3	Î.M. "RCL" Ciorescu	2,6	4,0	4	2,9	0	276,0	276,0	0,0
4	Î.M. "Apă-Canal" Anenii Noi	69,9	15,0	14	6,5	0	560,5	560,5	0,0
5	Î.M. "Comunservice" Criuleni	53,0	13,0	10	3,7	0	221,5	221,5	0,0
6	Î.M. "Apă-Canal" Strășeni	53,2	16,0	13	15	0	201,9	201,9	0,0
7	Î.M. "DC" Cojușna	7,0	1,0	1	0,2	0	0,0	0,0	0,0
8	Î.M.C. "Floreni-Service"	12,0	2,0	2	0,4	0	131,6	40,7	0,0
9	Î.M. Regia "Apă-Canal Bălți"	250,0	91,0	60	47,2	0	6607,8	124,0	0,0
10	ÎM DPGLC Fălești	41,4	23,0	0	3,2	0	500,2	500,2	0,0
11	Î.M. "SC Glodeni"	34,9	0,0	0	0	0	185,5	0,0	0,0
12	Î.M. "Apă-Canal" Rîșcani	41,8	19,0	19	2	0	219,5	219,5	0,0
13	Î.M. "Apă-Canal" Singerei	46,6	15,0	15	2,3	0	383,0	383,0	0,0
14	Î.M. "Apă-Canal" Cahul	80,2	6,0	0	0	17,4	1898,3	0,0	1898,3
15	Î.M. "Apă-Canal" Cantemir	10,6	7,0	5	1	6,6	136,0	6,0	130,0
16	Î.M. "Apă-Canal" Taraclia	57,8	8,0	4	2,9	0	164,2	164,2	0,0
17	Î.M. "Apă-Canal" Edineț	118,2	7,0	2	2	12	1663,6	1,4	1662,2
18	Î.M. "GCL" Briceni	40,3	8,0	6	1,6	8,4	129,7	129,7	0,0
19	Î.M. "Apă-Canal" Dondușeni	40,5	10,0	7	1,16	0	184,6	184,6	0,0
20	Î.M. "Apă-Canal" Basarabesca	34,6	10,0	9	1	0	203,7	203,7	0,0
21	Î.M. "Apă-Canal Service Leova"	40,6	3,0	0	0	3,7	221,1	0,0	221,1
22	Î.M. "Amen-Ver" Hîncești	61,0	13,0	9	7,5	0	259,2	259,2	0,0
23	Î.M. Regia "Apă-Canal" Orhei	201,4	35,0	27	18,9	0	1282,5	1282,5	0,0
24	Î.M. "Apă-Canal" Telenești	23,7	16,0	15	2,6	0	156,6	156,6	0,0
25	Î.M. Regia "Apă-Șoldănești"	19,5	10,0	8	1,8	0	59,1	59,1	0,0
26	Î.M. "Apă-Canal" Drochia	70,5	9,0	7	3,9	0	578,0	578,0	0,0
27	Î.M. "Servicii-Comunale" Florești	178,2	9,0	6	6	0	757,2	757,2	0,0
28	Î.M. "DAC" Soroca	74,9	13,0	10	10,6	0	1505,5	0,0	0,0
29	Î.LS "Acva-Nord" Soroca	71,9	4,0	0	0	96	8152,0	0,0	8152,0
30	Î.M. "Apă-Canal" Căușeni	93,0	11,0	10	4,8	0	388,5	388,5	0,0
31	Î.M. "Apă-Canal" Ștefan Vodă	45,8	18,0	17	4,7	0	155,9	155,9	0,0
32	Î.M. "Apă-Canal" Ungheni	80,3	8,0	5	2,76	12,7	2304,5	0,0	2304,5
33	Î.M. "GAAC" Nisporeni	19,5	8,0	8	2,1	0	120,1	120,1	0,0
34	Î.M. "GCL" Călărași	64,0	14,0	12	1,4	0	521,6	521,6	0,0
35	Î.M. "Су-Канал" Comrat	110,0	20,0	18	7,6	0	1086,9	1086,9	0,0
36	S.A. "Apă-Termo" Ceadr-Lunga	160,5	39,0	36	5,6	0	438,5	438,5	0,0
37	Î.M. "Apă-Canal" Vulcănești	44,2	7,0	6	1,8	0	140,3	140,3	0,0
38	Î.M. "SCL" Rezina	27,0	11,0	9	3,6	0	522,1	268,8	0,0
39	Î.M. "GCL" Ocnița	35,9	5,0	3	2,5	0	43,0	43,0	0,0
40	Î.M. "Apă-Canal" Cimișlia	7,6	4,0	3	0,8	0	97,7	97,7	0,0
41	Total:	4155,5	698,0	459,0	239,4	541,6	114205,6	12138,9	93547,7
42	Fără Î.S. "Acva-Nord" Soroca	4083,6	694,0	459,0	239,4	445,6	106053,6	12138,9	85395,7
43	fără S.A. "Apă-Canal Chișinău" și Î.S. "Acva-Nord" Soroca	2371,9	512,0	383,0	184,4	60,8	24726,3	9991,2	6216,1

Tabelul Nr.1 (2-2)

Sistemele de alimentare cu apă Работа системы водоснабжения									
În afară de această preluată din alte sisteme (mii m ³) кроме того, забрано из других систем, тыс. м ³	Volumul apei utilizată în procesele tehnologice și pentru necesitățile proprii (mii m ³) Объем воды на технологические и собственные нужды, тыс. м ³	Pierderi și consum de apă neevidențiat (mii m ³) Утечки и неучтенные расходы, тыс. м ³	Apa furnizată (mii m ³) Реализовано воды, тыс. м ³					Consumul de energie electrică pentru captarea, transportarea și tratarea apei Расход электроэнергии на забор, транспортировку и очистку воды, тыс. кВт·час	Consumul specific al energiei electrice pentru captarea, transportarea și tratarea apei Удельный расход электроэнергии на забор, транспортировку и очистку воды, кВт·час/1 м ³ воды
			TOTAL ВСЕГО	inclusiv: в том числе:			altor consumatori другим потребителям		
				populației населению	instituțiilor бюджетным учреждениям	bugetare			
10	11	12	13	14	15	16	17	18	
1	0,0	4121,70	30892,8	46312,8	35833,2	2437,1	8042,5	67609,5	0,83
2	0,0	2,20	198,1	220,1	190,2	2,5	27,4	470,1	1,12
3	0,0	1,30	129,5	145,2	128,4	9,4	7,4	440,8	1,60
4	0,0	0,80	291,8	267,9	234,7	19,3	13,9	456,5	0,81
5	0,0	0,00	100,5	121,0	108,0	7,4	5,6	189,3	0,85
6	0,0	0,00	131,1	70,8	66,8	1,3	2,7	508,4	2,52
7	0,0	0,00	0,0	0,0	0,0	0,0	0,0	0,0	0,00
8	90,9	0,10	36,5	95,0	91,3	2,4	1,3	75,3	0,57
9	6483,8	977,50	1857,7	3772,6	2590,5	262,1	920,0	6434,0	0,97
10	0,0	0,00	307,5	192,7	167,1	11,7	13,9	793,5	1,59
11	185,5	0,00	104,7	80,8	61,1	16,4	3,3	5,6	0,03
12	0,0	0,00	85,3	134,1	121,7	7,5	4,9	320,3	1,46
13	0,0	0,00	164,4	218,6	176,4	32,6	9,6	378,0	0,99
14	0,0	309,90	728,1	860,2	675,7	80,6	103,9	1661,2	0,88
15	0,0	33,80	23,8	78,4	54,9	19,7	3,8	169,0	1,24
16	0,0	0,00	14,9	149,3	123,5	16,5	9,3	390,3	2,38
17	0,0	11,00	1213,5	439,1	215,0	12,4	211,7	2292,6	1,38
18	0,0	0,00	53,3	76,4	66,4	7,0	3,0	286,9	2,21
19	0,0	1,80	89,9	92,9	68,3	4,7	19,9	257,5	1,39
20	0,0	0,00	81,4	122,3	116,7	4,4	1,2	260,0	1,28
21	0,0	28,50	25,1	167,5	143,4	19,1	5,0	420,8	1,90
22	0,0	3,80	30,2	225,2	207,4	6,9	10,9	837,0	3,23
23	0,0	34,20	593,5	654,8	525,8	39,0	90,0	1231,0	0,96
24	0,0	3,90	90,1	62,6	51,0	9,1	2,5	254,2	1,62
25	0,0	0,00	12,0	47,1	42,3	1,9	2,9	202,0	3,42
26	0,0	6,00	341,6	230,4	205,9	12,0	12,5	987,6	1,71
27	0,0	34,80	353,5	368,8	272,2	25,5	71,1	902,2	1,19
28	1505,5	1,40	889,9	614,2	459,5	58,1	96,6	94,0	0,06
29	0,0	28,50	46,9	8076,6	26,4	0,0	8050,2	11952,4	1,47
30	0,0	7,50	186,8	194,2	169,3	15,8	9,1	552,2	1,42
31	0,0	0,00	42,4	113,5	103,2	5,8	4,5	264,0	1,69
32	0,0	186,90	824,1	1293,5	938,2	132,8	222,5	1417,9	0,62
33	0,0	0,40	73,0	46,7	33,0	11,0	2,7	109,9	0,92
34	0,0	0,00	320,2	201,4	160,0	27,6	13,8	836,4	1,60
35	0,0	0,00	728,0	358,8	315,5	16,5	26,8	2086,8	1,92
36	0,0	2,60	182,0	253,6	230,5	12,7	10,4	929,0	2,12
37	0,0	0,00	46,1	94,2	84,2	2,6	7,4	230,3	1,64
38	253,3	14,00	295,1	213,0	161,0	38,0	14,0	835,0	1,60
39	0,0	0,00	20,9	22,1	19,5	0,5	2,1	133,2	3,10
40	0,0	0,0	42,8	54,9	47,6	0,2	7,1	91,7	0,94
41	8519,0	5812,6	41649,0	66743,3	45285,8	3390,1	18067,4	107366,4	0,94
42	8519,0	5784,1	41602,1	58666,7	45259,4	3390,1	10017,2	95414,0	0,90
43	8519,0	1662,4	10709,3	12353,9	9426,2	953,0	1974,7	27804,5	1,12

Tabelul Nr.2 (1-1)

Utilizarea capacităților existente a sistemelor de alimentare cu apă în anul 2010
Использование существующих мощностей систем водоснабжения за 2010 год

Denumirea întreprinderilor Наименование предприятий	Capacitatea de producție a instalațiilor de captare stabilită (mii m.c.) Установленная мощность водозаборов тыс. м ³ /сут		Apa captată din diferite surse Забрано воды из источников, тыс. м ³ /год		Utilizarea capacității de producție a instalațiilor de captare (%) Используемая мощность водозаборов, (%)	
	din sursele subterane из подземных источников	din sursele de suprafață из поверхностных источников	din sursele subterane из подземных источников	din surse de suprafață из поверхностных источников	din sursele subterane из подземных источников	din surse de suprafață из поверхностных источников
1	2	3	4	5	6	7
1 S.A. "Apă-Canal Chișinău"	55,0	384,8	2147,7	79179,6	10,70%	56,37%
2 Î.M. "RCL" Cricova	2,4	0,0	420,4	0,0	47,99%	0,00%
3 Î.M. "RCL" Ciorescu	2,9	0,0	276,0	0,0	26,07%	0,00%
4 Î.M. "Apă-Canal" Anenii Noi	6,5	0,0	560,5	0,0	23,62%	0,00%
5 Î.M. "Comunservice" Criuleni	3,7	0,0	221,5	0,0	16,40%	0,00%
6 Î.M. "Apă-Canal" Strășeni	15,0	0,0	201,9	0,0	3,69%	0,00%
7 Î.M. "DC" Cojușna	0,2	0,0	0,0	0,0	0,00%	0,00%
8 Î.M.C. "Floreni-Service"	0,4	0,0	40,7	0,0	27,88%	0,00%
9 Î.M. Regia "Apă-Canal Bălți"	47,2	0,0	124,0	0,0	0,72%	0,00%
10 ÎM DPGLC Fălești	3,2	0,0	500,2	0,0	42,83%	0,00%
11 Î.M. "SC Glodeni"	0,0	0,0	0,0	0,0	0,00%	0,00%
12 Î.M. "Apă-Canal" Rîșcani	2,0	0,0	219,5	0,0	30,07%	0,00%
13 Î.M. "Apă-Canal" Singerei	2,3	0,0	383,0	0,0	45,62%	0,00%
14 Î.M. "Apă-Canal" Cahul	0,0	17,4	0,0	1898,3	0,00%	29,89%
15 Î.M. "Apă-Canal" Cantemir	1,0	6,6	6,0	130,0	1,64%	5,40%
16 Î.M. "Apă-Canal" Taraclia	2,9	0,0	164,2	0,0	15,51%	0,00%
17 Î.M. "Apă-Canal" Edineț	2,0	12,0	1,4	1662,2	0,19%	37,95%
18 Î.M. "GCL" Briceni	1,6	8,4	129,7	0,0	22,21%	0,00%
19 Î.M. "Apă-Canal" Dondușeni	1,2	0,0	184,6	0,0	43,60%	0,00%
20 Î.M. "Apă-Canal" Basarabasca	1,0	0,0	203,7	0,0	55,81%	0,00%
21 Î.M. "Apă-Canal Service Leova"	0,0	3,7	0,0	221,1	0,00%	16,37%
22 Î.M. "Amen-Ver" Hîncești	7,5	0,0	259,2	0,0	9,47%	0,00%
23 Î.M. Regia "Apă-Canal" Orhei	18,9	0,0	1282,5	0,0	18,59%	0,00%
24 Î.M. "Apă-Canal" Telenești	2,6	0,0	156,6	0,0	16,50%	0,00%
25 Î.M. Regia "Apă-Șoldănești"	1,8	0,0	59,1	0,0	9,00%	0,00%
26 Î.M. "Apă-Canal" Drochia	3,9	0,0	578,0	0,0	40,60%	0,00%
27 Î.M. "Servicii-Comunale" Florești	6,0	0,0	757,2	0,0	34,58%	0,00%
28 Î.M. "DAC" Soroca	10,6	0,0	0,0	0,0	0,00%	0,00%
29 Î.L.S. "Acva-Nord" Soroca	0,0	96,0	0,0	8152,0	0,00%	23,26%
30 Î.M. "Apă-Canal" Căușeni	4,8	0,0	388,5	0,0	22,17%	0,00%
31 Î.M. "Apă-Canal" Ștefan Vodă	4,7	0,0	155,9	0,0	9,09%	0,00%
32 Î.M. "Apă-Canal" Ungheni	2,8	12,7	0,0	2304,5	0,00%	49,71%
33 Î.M. "GAAC" Nisporeni	2,1	0,0	120,1	0,0	15,67%	0,00%
34 Î.M. "GCL" Călărași	1,4	0,0	521,6	0,0	102,07%	0,00%
35 Î.M. "Cy-Kanal" Comrat	7,6	0,0	1086,9	0,0	39,18%	0,00%
36 S.A. "Apă-Termo" Ceadrî-Lunga	5,6	0,0	438,5	0,0	21,45%	0,00%
37 Î.M. "Apă-Canal" Vulcănești	1,8	0,0	140,3	0,0	21,35%	0,00%
38 Î.M. "SCL" Rezina	3,6	0,0	268,8	0,0	20,46%	0,00%
39 Î.M. "GCL" Ocnița	2,5	0,0	43,0	0,0	4,71%	0,00%
40 Î.M. "Apă-Canal" Cimișlia	0,8	0,0	97,7	0,0	33,46%	0,00%
41 Total:	239,4	541,6	12138,9	93547,7	13,89%	47,32%
42 Fără I.S. "Acva-Nord" Soroca	239,4	445,6	12138,9	85395,7	13,89%	52,50%
43 fără S.A. "Apă-Canal Chișinău" și I.S. "Acva-Nord" Soroca	184,4	60,8	9991,2	6216,1	14,84%	28,01%

Tabelul Nr.3 (1-1)

Captarea și furnizarea apei în anii 2009-2010
Забор и реализация воды в 2009-2010 годы

Denumirea întreprinderilor Наименование предприятия	Apa captată din surse - total Всего забрано воды источников				Apă furnizată - total Реализация воды			
	Volumul apei Объем воды		Devierea Изменение объемов		Volumul apei Объем воды		Devierea Изменение объемов	
	(mii m ³) (тыс м ³)		+/-	%	(mii m ³) (тыс м ³)		+/-	%
	2009	2010			2009	2010		
1	2	3	4	5	6	7	8	9
1 S.A. "Apă-Canal Chișinău"	85034,2	81327,3	-3706,9	-4,36%	49362,3	46312,8	-3049,5	-6,18%
2 Î.M. "RCL" Cricova	436,2	420,4	-15,8	-3,62%	242,4	220,1	-22,3	-9,20%
3 Î.M. "RCL" Cioreșcu	320,0	276,0	-44,0	-13,75%	164,6	145,2	-19,4	-11,79%
4 Î.M. "Apă-Canal" Anenii Noi	549,4	560,5	11,1	2,02%	264,2	267,9	3,7	1,40%
5 Î.M. "Comunservic" Criuleni	240,2	221,5	-18,7	-7,79%	128,2	121,0	-7,2	-5,62%
6 Î.M. "Apă-Canal" Strășeni	84,2	201,9	117,7	139,79%	42,3	70,8	28,5	67,38%
7 Î.M. "DC" Cojușna	0,0	0,0	0,0	0,00%	0,0	0,0	0,0	0,00%
8 Î.M.C. "Floreni-Service"	135,8	131,6	-4,2	-3,09%	97,6	95,0	-2,6	-2,66%
9 Î.M. Regia "Apă-Canal Bălți"	6598,2	6607,8	9,6	0,15%	3819,8	3772,6	-47,2	-1,24%
10 ÎM DPGLC Fălești	469,8	500,2	30,4	6,47%	176,5	192,7	16,2	9,18%
11 Î.M. "SC Glodeni"	187,5	185,5	-2,0	-1,07%	79,9	80,8	0,9	1,13%
12 Î.M. "Apă-Canal" Rîșcani	221,4	219,5	-1,9	-0,86%	117,3	134,1	16,8	14,32%
13 Î.M. "Apă-Canal" Sîngerei	406,2	383,0	-23,2	-5,71%	219,0	218,6	-0,4	-0,18%
14 Î.M. "Apă-Canal" Cahul	2135,1	1898,3	-236,8	-11,09%	927,3	860,2	-67,1	-7,24%
15 Î.M. "Apă-Canal" Cantemir	150,2	136,0	-14,2	-9,45%	62,3	78,4	16,1	25,84%
16 Î.M. "Apă-Canal" Taraclia	183,5	164,2	-19,3	-10,52%	174,8	149,3	-25,5	-14,59%
17 Î.M. "Apă-Canal" Edineț	1567,3	1663,6	96,3	6,14%	455,6	439,1	-16,5	-3,62%
18 Î.M. "GCL" Briceni	124,3	129,7	5,4	4,34%	71,1	76,4	5,3	7,45%
19 Î.M. "Apă-Canal" Dondușeni	124,3	184,6	60,3	48,51%	71,1	92,9	21,8	30,66%
20 Î.M. "Apă-Canal" Basarabeasca	222,1	203,7	-18,4	-8,28%	139,7	122,3	-17,4	-12,46%
21 Î.M. "Apă-Canal Service Leova"	213,3	221,1	7,8	3,66%	162,0	167,5	5,5	3,40%
22 Î.M. "Amen-Ver" Hîncești	230,2	259,2	29,0	12,60%	210,4	225,2	14,8	7,03%
23 Î.M. Regia "Apă-Canal" Orhei	1287,3	1282,5	-4,8	-0,37%	651,7	654,8	3,1	0,48%
24 Î.M. "Apă-Canal" Telenești	160,1	156,6	-3,5	-2,19%	59,4	62,6	3,2	5,39%
25 Î.M. Regia "Apă-Șoldănești"	42,1	59,1	17,0	40,38%	32,1	47,1	15,0	46,73%
26 Î.M. "Apă-Canal" Drochia	710,4	578,0	-132,4	-18,64%	220,3	230,4	10,1	4,58%
27 Î.M. "Serviciul-Comunale" Florești	732,9	757,2	24,3	3,32%	358,1	368,8	10,7	2,99%
28 Î.M. "DAC" Soroca	1544,3	1505,5	-38,8	-2,51%	527,2	614,2	87,0	16,50%
29 Î.L.S. "Acva-Nord" Soroca	8149,2	8152,0	2,8	0,03%	8091,0	8076,6	-14,4	-0,18%
30 Î.M. "Apă-Canal" Căușeni	368,1	388,5	20,4	5,54%	189,8	194,2	4,4	2,32%
31 Î.M. "Apă-Canal" Ștefan Vodă	164,9	155,9	-9,0	-5,46%	118,6	113,5	-5,1	-4,30%
32 Î.M. "Apă-Canal" Ungheni	2280,2	2304,5	24,3	1,07%	1243,1	1293,5	50,4	4,05%
33 Î.M. "GAAC" Nisporeni	125,5	120,1	-5,4	-4,30%	41,4	46,7	5,3	12,80%
34 Î.M. "GCL" Călărași	436,3	521,6	85,3	19,55%	187,3	201,4	14,1	7,53%
35 Î.M. "Су-Канал" Comrat	1150,8	1086,9	-63,9	-5,55%	356,8	358,8	2,0	0,56%
36 S.A. "Apă-Termo" Ceadr-Lunga	401,3	438,5	37,2	9,27%	240,5	253,6	13,1	5,45%
37 Î.M. "Apă-Canal" Vulcănești	208,2	140,3	-67,9	-32,61%	92,3	94,2	1,9	2,06%
38 Î.M. "SCL" Rezina	575,0	522,1	-52,9	-9,20%	216,2	213,0	-3,2	-1,48%
39 Î.M. "GCL" Ocnîța	35,7	43,0	7,3	20,45%	23,0	22,1	-0,9	-3,91%
40 Î.M. "Apă-Canal" Cimișlia	217,2	97,7	-119,5	-55,02%	130,7	54,9	-75,8	-58,00%
41 Total:	118222,9	114205,6	-4017,3	-3,40%	69767,9	66743,3	-3024,6	-4,34%
42 Fără Î.S. "Acva-Nord" Soroca	110073,7	106053,6	-4020,1	-3,65%	61676,9	58666,7	-3010,2	-4,88%
43 fără S.A. "Apă-Canal Chișinău" și Î.S. "Acva-Nord" Soroca	25039,5	24726,3	-313,2	-1,25%	12314,6	12353,9	39,3	0,32%

Tabelul Nr.4 (1-1)

Volumul serviciilor de alimentare cu apă în anii 2009 - 2010

Объем услуг по водоснабжению за 2009 - 2010 год

	Denumirea întreprinderilor Наименование	Apa furnizată - total Реализация воды				Apa furnizată populației și instituțiilor bugetare Реализация воды населению и бюджетным организациям			
		Volumul apei Объем воды		Devierea Изменение объемов		Volumul apei Объем воды		Devierea Изменение объемов	
		(mii m ³) (тыс м ³)		+/-	%	(mii m ³) (тыс м ³)		+/-	%
		2009	2010			2009	2010		
1	2	3	4	5	6	7	8	9	
1	S.A. "Apă-Canal Chișinău"	49362,3	46312,8	-3049,5	-6,18%	40354,0	38270,3	-2083,7	-5,16%
2	Î.M. "RCL" Cricova	242,4	220,1	-22,3	-9,20%	217,0	192,7	-24,3	-11,20%
3	Î.M. "RCL" Ciocescu	164,6	145,2	-19,4	-11,79%	157,3	137,8	-19,5	-12,40%
4	Î.M. "Apă-Canal" Anenii Noi	264,2	267,9	3,7	1,40%	251,2	254,0	2,8	1,11%
5	Î.M. "Comunservic" Criuleni	128,2	121,0	-7,2	-5,62%	123,0	115,4	-7,6	-6,18%
6	Î.M. "Apă-Canal" Strășeni	42,3	70,8	28,5	67,38%	39,3	68,1	28,8	73,28%
7	Î.M. "DC" Cojușna	0,0	0,0	0,0	0,00%	0,0	0,0	0,0	0,00%
8	Î.M.C. "Floreni-Service"	97,6	95,0	-2,6	-2,66%	97,4	93,7	-3,7	-3,80%
9	Î.M. Regia "Apă-Canal Bălți"	3819,8	3772,6	-47,2	-1,24%	2886,3	2852,6	-33,7	-1,17%
10	ÎM DPGLC Fălești	176,5	192,7	16,2	9,18%	163,8	178,8	15,0	9,16%
11	Î.M. "SC Glodeni"	79,9	80,8	0,9	1,13%	77,2	77,5	0,3	0,39%
12	Î.M. "Apă-Canal" Rîșcani	117,3	134,1	16,8	14,32%	111,4	129,2	17,8	15,98%
13	Î.M. "Apă-Canal" Sîngerei	219,0	218,6	-0,4	-0,18%	211,1	209,0	-2,1	-0,99%
14	Î.M. "Apă-Canal" Cahul	927,3	860,2	-67,1	-7,24%	805,8	756,3	-49,5	-6,14%
15	Î.M. "Apă-Canal" Cantemir	62,3	78,4	16,1	25,84%	59,8	74,6	14,8	24,75%
16	Î.M. "Apă-Canal" Taraclia	174,8	149,3	-25,5	-14,59%	165,9	140,0	-25,9	-15,61%
17	Î.M. "Apă-Canal" Edineț	455,6	439,1	-16,5	-3,62%	249,6	227,4	-22,2	-8,89%
18	Î.M. "GCL" Briceni	71,1	76,4	5,3	7,45%	68,8	73,4	4,6	6,69%
19	Î.M. "Apă-Canal" Dondușeni	71,1	92,9	21,8	30,66%	65,8	73,0	7,2	10,94%
20	Î.M. "Apă-Canal" Basarabesca	139,7	122,3	-17,4	-12,46%	138,5	121,1	-17,4	-12,56%
21	Î.M. "Apă-Canal Service Leova"	162,0	167,5	5,5	3,40%	157,4	162,5	5,1	3,24%
22	Î.M. "Amen-Ver" Hîncești	210,4	225,2	14,8	7,03%	199,9	214,3	14,4	7,20%
23	Î.M. Regia "Apă-Canal" Orhei	651,7	654,8	3,1	0,48%	562,4	564,8	2,4	0,43%
24	Î.M. "Apă-Canal" Telenești	59,4	62,6	3,2	5,39%	57,7	60,1	2,4	4,16%
25	Î.M. Regia "Apă-Șoldănești"	32,1	47,1	15,0	46,73%	31,4	44,2	12,8	40,76%
26	Î.M. "Apă-Canal" Drochia	220,3	230,4	10,1	4,58%	210,0	217,9	7,9	3,76%
27	Î.M. "Servicii-Comunale" Florești	358,1	368,8	10,7	2,99%	268,0	297,7	29,7	11,08%
28	Î.M. "DAC" Soroca	527,2	614,2	87,0	16,50%	439,4	517,6	78,2	17,80%
29	Î.L.S. "Acva-Nord" Soroca	8091,0	8076,6	-14,4	-0,18%	25,1	26,4	1,3	5,18%
30	Î.M. "Apă-Canal" Căușeni	189,8	194,2	4,4	2,32%	182,6	185,1	2,5	1,37%
31	Î.M. "Apă-Canal" Ștefan Vodă	118,6	113,5	-5,1	-4,30%	114,3	109,0	-5,3	-4,64%
32	Î.M. "Apă-Canal" Ungheni	1243,1	1293,5	50,4	4,05%	1070,7	1071,0	0,3	0,03%
33	Î.M. "GAAC" Nisporeni	41,4	46,7	5,3	12,80%	38,9	44,0	5,1	13,11%
34	Î.M. "GCL" Călărași	187,3	201,4	14,1	7,53%	173,0	187,6	14,6	8,44%
35	Î.M. "Су-Канал" Comrat	356,8	358,8	2,0	0,56%	326,7	332,0	5,3	1,62%
36	S.A. "Apă-Termo" Ceadăr-Lunga	240,5	253,6	13,1	5,45%	230,8	243,2	12,4	5,37%
37	Î.M. "Apă-Canal" Vulcănești	92,3	94,2	1,9	2,06%	88,2	86,8	-1,4	-1,59%
38	Î.M. "SCL" Rezina	216,2	213,0	-3,2	-1,48%	205,6	199,0	-6,6	-3,21%
39	Î.M. "GCL" Ocnița	23,0	22,1	-0,9	-3,91%	20,2	20,0	-0,2	-0,99%
40	Î.M. "Apă-Canal" Cimișlia	130,7	54,9	-75,8	-58,00%	122,2	47,8	-74,4	-60,88%
41	Total:	69767,9	66743,3	-3024,6	-4,34%	50767,7	48675,9	-2091,8	-4,12%
42	Fără Î.S. "Acva-Nord" Soroca	61676,9	58666,7	-3010,2	-4,88%	50742,6	48649,5	-2093,1	-4,12%
43	fără S.A. "Apă-Canal Chișinău" și Î.S. "Acva-Nord" Soroca	12314,6	12353,9	39,3	0,32%	10388,6	10379,2	-9,4	-0,09%

Tabelul Nr.5 (1-1)

Consumul de apă în procesele tehnologice, pentru nevoile proprii și consumul neevidențiat în anii 2009-2010

Расход воды на технологические, собственные нужды и неучтенные расходы за 2009- 2010 год

Denumirea întreprinderilor Наименование предприятий	Apa captată din surse - total Всего забор воды				Consumul de apă în procesele tehnologice, pentru nevoile propriei și consumul neevidențiat Неучтенные, технологические и собственные расходы воды				Corelația dintre consumul de apă în procesele tehnologice, pentru nevoile proprii și consumul neevidențiat în (%) și volumul apei captate total Соотношение неучтенных, технологических и собственных расходов воды в % от объема забранной воды	
	Volumul apei Объем воды		Devierea Изменение объемов		Volumul apei Объем воды		Devierea Изменение объемов		2009	2010
	(mii m ³) (тыс м ³)		+/-	%	(mii m ³) (тыс м ³)		-/+	%		
	2009	2010			2009	2010				
<i>I</i>	<i>2</i>	<i>3</i>	<i>4</i>	<i>5</i>	<i>6</i>	<i>7</i>	<i>8</i>	<i>9</i>	<i>10</i>	<i>11</i>
1 S.A. "Apă-Canal Chișinău"	85034,2	81327,3	-3706,9	-4,36%	35672,0	35014,5	-657,5	-1,84%	41,95%	43,05%
2 Î.M. "RCL" Cricova	436,2	420,4	-15,8	-3,62%	193,8	200,3	6,5	3,35%	44,43%	47,65%
3 Î.M. "RCL" Ciorescu	320,0	276,0	-44,0	-13,75%	155,4	130,8	-24,6	-15,83%	48,56%	47,39%
4 Î.M. "Apă-Canal" Anenii Noi	549,4	560,5	11,1	2,02%	285,2	292,6	7,4	2,59%	51,91%	52,20%
5 Î.M. "Comunservice" Criuleni	240,2	221,5	-18,7	-7,79%	112,0	100,5	-11,5	-10,27%	46,63%	45,37%
6 Î.M. "Apă-Canal" Strășeni	84,2	201,9	117,7	139,79%	41,9	131,1	89,2	212,89%	49,76%	64,93%
7 Î.M. "DC" Cojușna	0,0	0,0	0,0	0,00%	0,0	0,0	0,0	0,00%	0,00%	0,00%
8 Î.M.C. "Floreni-Service"	135,8	131,6	-4,2	-3,09%	38,2	36,6	-1,6	-4,19%	28,13%	27,81%
9 Î.M. Regia "Apă-Canal Bălți"	6598,2	6607,8	9,6	0,15%	2778,4	2835,2	56,8	2,04%	42,11%	42,91%
10 ÎM DPGLC Fălești	469,8	500,2	30,4	6,47%	293,3	307,5	14,2	4,84%	62,43%	61,48%
11 Î.M. "SC Glodeni"	187,5	185,5	-2,0	-1,07%	107,6	104,7	-2,9	-2,70%	57,39%	56,44%
12 Î.M. "Apă-Canal" Rîșcani	221,4	219,5	-1,9	-0,86%	104,1	85,3	-18,8	-18,06%	47,02%	38,86%
13 Î.M. "Apă-Canal" Singerei	406,2	383,0	-23,2	-5,71%	187,2	164,4	-22,8	-12,18%	46,09%	42,92%
14 Î.M. "Apă-Canal" Cahul	2135,1	1898,3	-236,8	-11,09%	1207,8	1038,0	-169,8	-14,06%	56,57%	54,68%
15 Î.M. "Apă-Canal" Cantemir	150,2	136,0	-14,2	-9,45%	88,1	57,6	-30,5	-34,62%	58,66%	42,35%
16 Î.M. "Apă-Canal" Taraclia	183,5	164,2	-19,3	-10,52%	8,7	14,9	6,2	71,26%	4,74%	9,07%
17 Î.M. "Apă-Canal" Edineț	1567,3	1663,6	96,3	6,14%	1111,7	1224,5	112,8	10,15%	70,93%	73,61%
18 Î.M. "GCL" Briceni	124,3	129,7	5,4	4,34%	53,3	53,3	0,0	0,00%	42,88%	41,09%
19 Î.M. "Apă-Canal" Dondușeni	124,3	184,6	60,3	48,51%	87,5	91,7	4,2	4,80%	70,39%	49,67%
20 Î.M. "Apă-Canal" Basarabasca	222,1	203,7	-18,4	-8,28%	82,4	81,4	-1,0	-1,21%	37,10%	39,96%
21 Î.M. "Apă-Canal Service Leova"	213,3	221,1	7,8	3,66%	51,3	53,6	2,3	4,48%	24,05%	24,24%
22 Î.M. "Amen-Ver" Hîncești	230,2	259,2	29,0	12,60%	19,8	34,0	14,2	71,72%	8,60%	13,12%
23 Î.M. Regia "Apă-Canal" Orhei	1287,3	1282,5	-4,8	-0,37%	636,0	627,7	-8,3	-1,31%	49,41%	48,94%
24 Î.M. "Apă-Canal" Telenești	160,1	156,6	-3,5	-2,19%	100,7	94,0	-6,7	-6,65%	62,90%	60,03%
25 Î.M. Regia "Apă-Soldănești"	42,1	59,1	17,0	40,38%	10,0	12,0	2,0	20,00%	23,75%	20,30%
26 Î.M. "Apă-Canal" Drochia	710,4	578,0	-132,4	-18,64%	490,1	347,6	-142,5	-29,08%	68,99%	60,14%
27 Î.M. "Serviciu-Comunale" Florești	732,9	757,2	24,3	3,32%	374,8	388,3	13,5	3,60%	51,14%	51,28%
28 Î.M. "DAC" Soroca	1544,3	1505,5	-38,8	-2,51%	1017,1	891,3	-125,8	-12,37%	65,86%	59,20%
29 Î.I.S. "Acva-Nord" Soroca	8149,2	8152,0	2,8	0,03%	58,2	75,4	17,2	29,55%	0,71%	0,92%
30 Î.M. "Apă-Canal" Căușeni	368,1	388,5	20,4	5,54%	178,3	194,3	16,0	8,97%	48,44%	50,01%
31 Î.M. "Apă-Canal" Ștefan Vodă	164,9	155,9	-9,0	-5,46%	46,3	42,4	-3,9	-8,42%	28,08%	27,20%
32 Î.M. "Apă-Canal" Ungheeni	2280,2	2304,5	24,3	1,07%	1037,1	1011,0	-26,1	-2,52%	45,48%	43,87%
33 Î.M. "GAAC" Nisporeni	125,5	120,1	-5,4	-4,30%	84,1	73,4	-10,7	-12,72%	67,01%	61,12%
34 Î.M. "GCL" Călărași	436,3	521,6	85,3	19,55%	249,0	320,2	71,2	28,59%	57,07%	61,39%
35 Î.M. "Cy-Kanal" Comrat	1150,8	1086,9	-63,9	-5,55%	794,0	728,0	-66,0	-8,31%	69,00%	66,98%
36 S.A. "Apă-Termo" Ceadir-Lunga	401,3	438,5	37,2	9,27%	160,8	184,6	23,8	14,80%	40,07%	42,10%
37 Î.M. "Apă-Canal" Vulcănești	208,2	140,3	-67,9	-32,61%	115,9	46,1	-69,8	-60,22%	55,67%	32,86%
38 Î.M. "SCL" Rezina	575,0	522,1	-52,9	-9,20%	358,8	309,1	-49,7	-13,85%	62,40%	59,20%
39 Î.M. "GCL" Ocnița	35,7	43,0	7,3	20,45%	12,7	20,9	8,2	64,57%	35,57%	48,60%
40 Î.M. "Apă-Canal" Cimișlia	217,2	97,7	-119,5	-55,02%	86,5	42,8	-43,7	-50,52%	39,83%	43,81%
41 Total:	118222,9	114205,6	-4017,3	-3,40%	48490,1	47461,6	-1028,5	-2,12%	41,02%	41,56%
42 Fără I.S. "Acva-Nord" Soroca	110073,7	106053,6	-4020,1	-3,65%	48431,9	47386,2	-1045,7	-2,16%	44,00%	44,68%
43 fără S.A. "Apă-Canal Chișinău" și I.S. "Acva-Nord" Soroca	25039,5	24726,3	-313,2	-1,25%	12759,9	12371,7	-388,2	-3,04%	50,96%	50,03%

Tabelul Nr.6 (1-1)

Consumul de apă în procesele tehnologice și pentru nevoile proprii în anii 2009-2010

Расход воды на технологические и собственные нужды за 2009- 2010 год

Denumirea întreprinderilor Наименование	Apă captată din sursă Забор воды из источников				Consumul de apă în procesele tehnologice și pentru nevoile proprii Объем воды на технологические и собственные нужды				Corelația dintre consumul de apă în procesele tehnologice și pentru nevoile proprii în (%) și volumul apei captate total Соотношение технологических и собственных расходов воды в % от объема забранной воды	
	Volumul apei Объем воды		Devierea Изменение объемов		Volumul apei Объем воды		Devierea Изменение объемов		2009	2010
	(mii m ³) (тыс м ³)		+/-	%	(mii m ³) (тыс м ³)		+/-	%		
	2009	2010			2009	2010				
1	2	3	4	5	6	7	8	9	10	11
1 S.A. "Apă-Canal Chișinău"	85034,2	81327,3	-3706,9	-4,36%	3271,8	4121,7	849,9	25,98%	3,85%	5,07%
2 Î.M. "RCL" Cricova	436,2	420,4	-15,8	-3,62%	2,4	2,2	-0,2	-8,33%	0,55%	0,52%
3 Î.M. "RCL" Ciorescu	320,0	276,0	-44,0	-13,75%	0,0	1,3	1,3	100,00%	0,00%	0,47%
4 Î.M. "Apă-Canal" Anenii Noi	549,4	560,5	11,1	2,02%	0,9	0,8	-0,1	-11,11%	0,16%	0,14%
5 Î.M. "Comunservice" Criuleni	240,2	221,5	-18,7	-7,79%	0,0	0,0	0,0	0,00%	0,00%	0,00%
6 Î.M. "Apă-Canal" Strășeni	84,2	201,9	117,7	139,79%	0,0	0,0	0,0	0,00%	0,00%	0,00%
7 Î.M. "DC" Coșușna	0,0	0,0	0,0	0,00%	0,0	0,0	0,0	0,00%	0,00%	0,00%
8 Î.M.C. "Floreni-Service"	135,8	131,6	-4,2	-3,09%	0,0	0,1	0,1	100,00%	0,00%	0,08%
9 Î.M. Regia "Apă-Canal Bălți"	6598,2	6607,8	9,6	0,15%	936,3	977,5	41,2	4,40%	14,19%	14,79%
10 ÎM DPGLC Fălești	469,8	500,2	30,4	6,47%	4,0	0,0	-4,0	-100,00%	0,85%	0,00%
11 Î.M. "SC Glodeni"	187,5	185,5	-2,0	-1,07%	0,0	0,0	0,0	0,00%	0,00%	0,00%
12 Î.M. "Apă-Canal" Riscani	221,4	219,5	-1,9	-0,86%	0,0	0,0	0,0	0,00%	0,00%	0,00%
13 Î.M. "Apă-Canal" Singerei	406,2	383,0	-23,2	-5,71%	0,0	0,0	0,0	0,00%	0,00%	0,00%
14 Î.M. "Apă-Canal" Cahul	2135,1	1898,3	-236,8	-11,09%	301,3	309,9	8,6	2,85%	14,11%	16,33%
15 Î.M. "Apă-Canal" Cantemir	150,2	136,0	-14,2	-9,45%	67,8	33,8	-34,0	-50,15%	45,14%	24,85%
16 Î.M. "Apă-Canal" Taraclia	183,5	164,2	-19,3	-10,52%	0,0	0,0	0,0	0,00%	0,00%	0,00%
17 Î.M. "Apă-Canal" Edineț	1567,3	1663,6	96,3	6,14%	44,1	11,0	-33,1	-75,06%	2,81%	0,66%
18 Î.M. "GCL" Briceni	124,3	129,7	5,4	4,34%	0,0	0,0	0,0	0,00%	0,00%	0,00%
19 Î.M. "Apă-Canal" Dondușeni	124,3	184,6	60,3	48,51%	0,0	1,8	1,8	100,00%	0,00%	0,98%
20 Î.M. "Apă-Canal" Basarabasca	222,1	203,7	-18,4	-8,28%	0,0	0,0	0,0	0,00%	0,00%	0,00%
21 Î.M. "Apă-Canal Service Leova"	213,3	221,1	7,8	3,66%	27,5	28,5	1,0	3,64%	12,89%	12,89%
22 Î.M. "Amen-Ver" Hîncești	230,2	259,2	29,0	12,60%	3,8	3,8	0,0	0,00%	1,65%	1,47%
23 Î.M. Regia "Apă-Canal" Orhei	1287,3	1282,5	-4,8	-0,37%	13,9	34,2	20,3	146,04%	1,08%	2,67%
24 Î.M. "Apă-Canal" Telenești	160,1	156,6	-3,5	-2,19%	0,5	3,9	3,4	680,00%	0,31%	2,49%
25 Î.M. Regia "Apă-Soldănești"	42,1	59,1	17,0	40,38%	0,0	0,0	0,0	0,00%	0,00%	0,00%
26 Î.M. "Apă-Canal" Drochia	710,4	578,0	-132,4	-18,64%	6,0	6,0	0,0	0,00%	0,84%	1,04%
27 Î.M. "Servicii-Comunale" Florești	732,9	757,2	24,3	3,32%	20,2	34,8	14,6	72,28%	2,76%	4,60%
28 Î.M. "DAC" Soroca	1544,3	1505,5	-38,8	-2,51%	1,4	1,4	0,0	0,00%	0,09%	0,09%
29 Î.L.S. "Acva-Nord" Soroca	8149,2	8152,0	2,8	0,03%	38,9	28,5	-10,4	-26,74%	0,48%	0,35%
30 Î.M. "Apă-Canal" Căușeni	368,1	388,5	20,4	5,54%	0,0	7,5	7,5	100,00%	0,00%	1,93%
31 Î.M. "Apă-Canal" Ștefan Vodă	164,9	155,9	-9,0	-5,46%	0,0	0,0	0,0	0,00%	0,00%	0,00%
32 Î.M. "Apă-Canal" Ungheni	2280,2	2304,5	24,3	1,07%	186,9	186,9	0,0	0,00%	8,20%	8,11%
33 Î.M. "GAAC" Nisporeni	125,5	120,1	-5,4	-4,30%	0,0	0,4	0,4	100,00%	0,00%	0,33%
34 Î.M. "GCL" Călimărași	436,3	521,6	85,3	19,55%	0,0	0,0	0,0	0,00%	0,00%	0,00%
35 Î.M. "Cy-Kanal" Comrat	1150,8	1086,9	-63,9	-5,55%	0,0	0,0	0,0	0,00%	0,00%	0,00%
36 S.A. "Apă-Termo" Ceadrî-Lunga	401,3	438,5	37,2	9,27%	2,3	2,6	0,3	13,04%	0,57%	0,59%
37 Î.M. "Apă-Canal" Vulcănești	208,2	140,3	-67,9	-32,61%	0,0	0,0	0,0	0,00%	0,00%	0,00%
38 Î.M. "SCL" Rezina	575,0	522,1	-52,9	-9,20%	15,3	14,0	-1,3	-8,50%	2,66%	2,68%
39 Î.M. "GCL" Ocnița	35,7	43,0	7,3	20,45%	0,0	0,0	0,0	0,00%	0,00%	0,00%
40 Î.M. "Apă-Canal" Cimișlia	217,2	97,7	-119,5	-55,02%	11,0	0,0	-11,0	-100,00%	5,06%	0,00%
41 Total:	118222,9	114205,6	-4017,3	-3,40%	4956,3	5812,6	856,3	17,28%	4,19%	5,09%
42 Fără Î.S. "Acva-Nord" Soroca	110073,7	106053,6	-4020,1	-3,65%	4917,4	5784,1	866,7	17,63%	4,47%	5,45%
43 Fără S.A. "Apă-Canal Chișinău" și Î.S. "Acva-Nord" Soroca	25039,5	24726,3	-313,2	-1,25%	1645,6	1662,4	16,8	1,02%	6,57%	6,72%

Tabelul Nr.7 (1-1)

Pierderile și consumul neevidențiat în anii 2009-2010
Потери и неучтенные расходы воды за 2009-2010 годах

Denumirea întreprinderilor Наименование предприятий	Apa captată din surse Забор воды из источников				Pierderile și consumul neevidențiat al apei Потери и неучтенные расходы воды				Corelația dintre pierderile și consumul neevidențiat în (%) și volumul apei captate total Соотношение потерь и неучтенных расходов воды в % от объема забранной воды	
	Volumul apei Объем воды		Devierea Изменение объемов		Volumul apei Объем воды		Devierea Изменение объемов			
	(mii m3) (тыс м³)		+/-	%	(mii m3) (тыс м³)		+/-	%		
	2009	2010			2009	2010				
1	2	3	4	5	6	7	8	9	2009	2010
1 S.A. "Apă-Canal Chișinău"	85034,2	81327,3	-3706,9	-4,36%	32400,2	30892,8	-1507,4	-4,65%	38,10%	37,99%
2 Î.M. "RCL" Cricova	436,2	420,4	-15,8	-3,62%	191,4	198,1	6,7	3,50%	43,88%	47,12%
3 Î.M. "RCL" Clorescu	320,0	276,0	-44,0	-13,75%	155,4	129,5	-25,9	-16,67%	48,56%	46,92%
4 Î.M. "Apă-Canal" Anenii Noi	549,4	560,5	11,1	2,02%	284,3	291,8	7,5	2,64%	51,75%	52,06%
5 Î.M. "Comunservice" Criuleni	240,2	221,5	-18,7	-7,79%	112,0	100,5	-11,5	-10,27%	46,63%	45,37%
6 Î.M. "Apă-Canal" Strășeni	84,2	201,9	117,7	139,79%	41,9	131,1	89,2	212,89%	49,76%	64,93%
7 Î.M. "DC" Cojușna	0,0	0,0	0,0	0,00%	0,0	0,0	0,0	0,00%	0,00%	0,00%
8 Î.M.C. "Floreni-Service"	135,8	131,6	-4,2	-3,09%	38,2	36,5	-1,7	-4,45%	28,13%	27,74%
9 Î.M. Regia "Apă-Canal Bălți"	6598,2	6607,8	9,6	0,15%	1842,1	1857,7	15,6	0,85%	27,92%	28,11%
10 ÎM DPGLC Fălești	469,8	500,2	30,4	6,47%	289,3	307,5	18,2	6,29%	61,58%	61,48%
11 Î.M. "SC Glodeni"	187,5	185,5	-2,0	-1,07%	107,6	104,7	-2,9	-2,70%	57,39%	56,44%
12 Î.M. "Apă-Canal" Rîșcani	221,4	219,5	-1,9	-0,86%	104,1	85,3	-18,8	-18,06%	47,02%	38,86%
13 Î.M. "Apă-Canal" Sîngerei	406,2	383,0	-23,2	-5,71%	187,2	164,4	-22,8	-12,18%	46,09%	42,92%
14 Î.M. "Apă-Canal" Cahul	2135,1	1898,3	-236,8	-11,09%	906,5	728,1	-178,4	-19,68%	42,46%	38,36%
15 Î.M. "Apă-Canal" Căntemir	150,2	136,0	-14,2	-9,45%	20,3	23,8	3,5	17,24%	13,52%	17,50%
16 Î.M. "Apă-Canal" Taraclia	183,5	164,2	-19,3	-10,52%	8,7	14,9	6,2	71,26%	4,74%	9,07%
17 Î.M. "Apă-Canal" Edineț	1567,3	1663,6	96,3	6,14%	1067,6	1213,5	145,9	13,67%	68,12%	72,94%
18 Î.M. "GCL" Briceni	124,3	129,7	5,4	4,34%	53,3	53,3	0,0	0,00%	42,88%	41,09%
19 Î.M. "Apă-Canal" Dondușeni	124,3	184,6	60,3	48,51%	53,3	89,9	36,6	68,67%	42,88%	48,70%
20 Î.M. "Apă-Canal" Basarabasca	222,1	203,7	-18,4	-8,28%	82,4	81,4	-1,0	-1,21%	37,10%	39,96%
21 Î.M. "Apă-Canal Service Leova"	213,3	221,1	7,8	3,66%	23,8	25,1	1,3	5,46%	11,16%	11,35%
22 Î.M. "Amen-Ver" Hîncești	230,2	259,2	29,0	12,60%	16,0	30,2	14,2	88,75%	6,95%	11,65%
23 Î.M. Regia "Apă-Canal" Orhei	1287,3	1282,5	-4,8	-0,37%	622,1	593,5	-28,6	-4,60%	48,33%	46,28%
24 Î.M. "Apă-Canal" Telenеști	160,1	156,6	-3,5	-2,19%	100,2	90,1	-10,1	-10,08%	62,59%	57,54%
25 Î.M. Regia "Apă-Soldănești"	42,1	59,1	17,0	40,38%	10,0	12,0	2,0	20,00%	23,75%	20,30%
26 Î.M. "Apă-Canal" Drochia	710,4	578,0	-132,4	-18,64%	484,1	341,6	-142,5	-29,44%	68,14%	59,10%
27 Î.M. "Serviciu-Comunale" Florești	732,9	757,2	24,3	3,32%	354,6	353,5	-1,1	-0,31%	48,38%	46,69%
28 Î.M. "DAC" Soroca	1544,3	1505,5	-38,8	-2,51%	1015,7	889,9	-125,8	-12,39%	65,77%	59,11%
29 Î.L.S. "Acva-Nord" Soroca	8149,2	8152,0	2,8	0,03%	19,3	46,9	27,6	143,01%	0,24%	0,58%
30 Î.M. "Apă-Canal" Căușeni	368,1	388,5	20,4	5,54%	178,3	186,8	8,5	4,77%	48,44%	48,08%
31 Î.M. "Apă-Canal" Ștefan Vodă	164,9	155,9	-9,0	-5,46%	46,3	42,4	-3,9	-8,42%	28,08%	27,20%
32 Î.M. "Apă-Canal" Ungheni	2280,2	2304,5	24,3	1,07%	850,2	824,1	-26,1	-3,07%	37,29%	35,76%
33 Î.M. "GAAC" Nisporeni	125,5	120,1	-5,4	-4,30%	84,1	73,0	-11,1	-13,20%	67,01%	60,78%
34 Î.M. "GCL" Călărași	436,3	521,6	85,3	19,55%	249,0	320,2	71,2	28,59%	57,07%	61,39%
35 Î.M. "Cy-Canal" Comrat	1150,8	1086,9	-63,9	-5,55%	794,0	728,0	-66,0	-8,31%	69,00%	66,98%
36 S.A. "Apă-Termo" Ceadir-Lunga	401,3	438,5	37,2	9,27%	158,5	182,0	23,5	14,83%	39,50%	41,51%
37 Î.M. "Apă-Canal" Vulcănești	208,2	140,3	-67,9	-32,61%	115,9	46,1	-69,8	-60,22%	55,67%	32,86%
38 Î.M. "SCL" Rezina	575,0	522,1	-52,9	-9,20%	343,5	295,1	-48,4	-14,09%	59,74%	56,52%
39 Î.M. "GCL" Ocnița	35,7	43,0	7,3	20,45%	12,7	20,9	8,2	64,57%	35,57%	48,60%
40 Î.M. "Apă-Canal" Cimișlia	217,2	97,7	-119,5	-55,02%	75,5	42,8	-32,7	-43,31%	34,76%	43,81%
41 Total:	118222,9	114205,6	-4017,3	-3,40%	43499,6	41649,0	-1850,6	-4,25%	36,79%	36,47%
42 Fără Î.S. "Acva-Nord" Soroca	110073,7	106053,6	-4020,1	-3,65%	43480,3	41602,1	-1878,2	-4,32%	39,50%	39,23%
43 Fără S.A. "Apă-Canal Chișinău" și Î.S. "Acva-Nord" Soroca	25039,5	24726,3	-313,2	-1,25%	11080,1	10709,3	-370,8	-3,35%	44,25%	43,31%

Tabelul Nr.8 (1-1)

Pierderile și consumul de apă neevidențiat al întreprinderilor în anul 2010
Объем неучтенных расходов и потерь воды на 1 км сети водопровода в сутки 2010

	Denumirea întreprinderilor Наименование предприятий	Lungimea apeductelor și rețelelor de alimentare cu apă (km) Длина сетей водоснабжения, км	Pierderile și consumul neevidențiat de apă (mii m³/anul) Неучтенные расходы и потери воды, тыс. м ³ /год	Volumul pierderilor și consumului neevidențiat de apă (m³/km în 24 ore) Объем неучтенных расходов и потерь воды, м ³ /км в сут.
	<i>1</i>	<i>2</i>	<i>3</i>	<i>4</i>
1	S.A. "Apă-Canal Chișinău"	1711,7	30892,8	49,45
2	Î.M. "RCL" Cricova	19,7	198,1	27,55
3	Î.M. "RCL" Ciorescu	2,6	129,5	136,46
4	Î.M. "Apă-Canal" Anenii Noi	69,9	291,8	11,44
5	Î.M. "Comunservice" Criuleni	53,0	100,5	5,20
6	Î.M. "Apă-Canal" Strășeni	53,2	131,1	6,75
7	Î.M. "DC" Cojușna	7,0	0,0	0,00
8	Î.M.C. "Floreni-Service"	12,0	36,5	8,33
9	Î.M. Regia "Apă-Canal Bălți"	250,0	1857,7	20,36
10	ÎM DPGLC Fălești	41,4	307,5	20,35
11	Î.M. "SC Glodeni"	34,9	104,7	8,22
12	Î.M. "Apă-Canal" Rîșcani	41,8	85,3	5,59
13	Î.M. "Apă-Canal" Singerei	46,6	164,4	9,67
14	Î.M. "Apă-Canal" Cahul	80,2	728,1	24,87
15	Î.M. "Apă-Canal" Cantemir	10,6	23,8	6,15
16	Î.M. "Apă-Canal" Taraclia	57,8	14,9	0,71
17	Î.M. "Apă-Canal" Edineț	118,2	1213,5	28,13
18	Î.M. "GCL" Briceni	40,3	53,3	3,62
19	Î.M. "Apă-Canal" Dondușeni	40,5	89,9	6,08
20	Î.M. "Apă-Canal" Basarabasca	34,6	81,4	6,45
21	Î.M. "Apă-Canal Service Leova"	40,6	25,1	1,69
22	Î.M. "Amen-Ver" Hîncești	61,0	30,2	1,36
23	Î.M. Regia "Apă-Canal" Orhei	201,4	593,5	8,07
24	Î.M. "Apă-Canal" Telenești	23,7	90,1	10,42
25	Î.M. Regia "Apă-Șoldănești"	19,5	12,0	1,69
26	Î.M. "Apă-Canal" Drochia	70,5	341,6	13,28
27	Î.M. "Servicii-Comunale" Florești	178,2	353,5	5,43
28	Î.M. "DAC" Soroca	74,9	889,9	32,55
29	Î.S. "Acva-Nord" Soroca	71,9	19,3	0,74
30	Î.M. "Apă-Canal" Căușeni	93,0	186,8	5,50
31	Î.M. "Apă-Canal" Ștefan Vodă	45,8	42,4	2,54
32	Î.M. "Apă-Canal" Ungheni	80,3	824,1	28,12
33	Î.M. "GAAC" Nisporeni	19,5	73,0	10,26
34	Î.M. "GCL" Călărași	64,0	320,2	13,71
35	Î.M. "Су-Канал" Comrat	110,0	728,0	18,13
36	S.A. "Apă-Termo" Ceadr-Lunga	160,5	182,0	3,11
37	Î.M. "Apă-Canal" Vulcănești	44,2	46,1	2,86
38	Î.M. "SCL" Rezina	27,0	295,1	29,94
39	Î.M. "GCL" Ocnița	35,9	20,9	1,59
40	Î.M. "Apă-Canal" Cimișlia	7,6	42,8	15,43
41	Total:	4155,5	41621,4	27,44
42	Fără Î.S. "Acva-Nord" Soroca	4083,6	41602,1	27,91
43	fără S.A. "Apă-Canal Chișinău" și Î.S. "Acva-Nord" Soroca	2371,9	10709,3	12,37

Tabelul Nr.9 (1-1)

Consumul mediu anual al apei de către populație în anul 2010
Среднегодовое водопотребление населением за 2010 ГОД

	Denumirea întreprinderilor Наименование предприятий	Numărul populației Численность населения	Apa furnizată (mii m3/anual) Реализация воды(тыс.м3/год)		Consumul specific de apă l/oameni în 24 ore Удельное водопотребление (л/чел. в сутки)	
		(mii oameni) (тыс.чел.)	total всего	populației și bugetare население и бюджетные организации	Total (bruto) Всего с учётом промышленности (брутто)	populație și bugetare (neto) население и бюджетные организации (нетто)
	1	2	3	4	5	6
1	S.A. "Apă-Canal Chișinău"	729,0	46312,8	38270,3	174,1	143,8
2	Î.M. "RCL" Cricova	10,0	220,1	192,7	60,3	52,8
3	Î.M. "RCL" Ciorescu	5,7	145,2	137,8	69,8	66,2
4	Î.M. "Apă-Canal" Anenii Noi	12,1	267,9	254,0	60,7	57,5
5	Î.M. "Comunservice" Criuleni	8,3	121,0	115,4	39,9	38,1
6	Î.M. "Apă-Canal" Strășeni	19,0	70,8	68,1	10,2	9,8
7	Î.M. "DC" Cojușna	6,4	0,0	0,0	0,0	0,0
8	Î.M.C. "Floreni-Service"	4,0	95,0	93,7	65,1	64,2
9	Î.M. Regia "Apă-Canal Bălți"	144,2	3772,6	2852,6	71,7	54,2
10	ÎM DPGLC Fălești	16,8	192,7	178,8	31,4	29,2
11	Î.M. "SC Glodeni"	11,7	80,8	77,5	18,9	18,1
12	Î.M. "Apă-Canal" Rîscani	13,7	134,1	129,2	26,8	25,8
13	Î.M. "Apă-Canal" Singerei	14,0	218,6	209,0	42,8	40,9
14	Î.M. "Apă-Canal" Cahul	39,7	860,2	756,3	59,4	52,2
15	Î.M. "Apă-Canal" Cantemir	6,0	78,4	74,6	35,8	34,1
16	Î.M. "Apă-Canal" Taraclia	14,9	149,3	140,0	27,5	25,7
17	Î.M. "Apă-Canal" Edineț	26,0	439,1	227,4	46,3	24,0
18	Î.M. "GCL" Briceni	9,6	76,4	73,4	21,8	20,9
19	Î.M. "Apă-Canal" Dondușeni	10,7	92,9	73,0	23,8	18,7
20	Î.M. "Apă-Canal" Basarabeasca	12,5	122,3	121,1	26,8	26,5
21	Î.M. "Apă-Canal Service Leova"	11,0	167,5	162,5	41,7	40,5
22	Î.M. "Amen-Ver" Hîncești	16,8	225,2	214,3	36,7	34,9
23	Î.M. Regia "Apă-Canal" Orhei	33,6	654,8	564,8	53,4	46,1
24	Î.M. "Apă-Canal" Telenești	8,2	62,6	60,1	20,9	20,1
25	Î.M. Regia "Apă-Șoldănești"	7,6	47,1	44,2	17,0	15,9
26	Î.M. "Apă-Canal" Drochia	20,4	230,4	217,9	30,9	29,3
27	Î.M. "Servicii-Comunale" Florești	25,0	368,8	297,7	40,4	32,6
28	Î.M. "DAC" Soroca	37,4	614,2	517,6	45,0	37,9
29	Î.I.S "Acva-Nord" Soroca	0,0	8076,6	26,4	0,0	0,0
30	Î.M. "Apă-Canal" Căușeni	19,5	194,2	185,1	27,3	26,0
31	Î.M. "Apă-Canal" Ștefan Vodă	8,7	113,5	109,0	35,7	34,3
32	Î.M. "Apă-Canal" Ungheni	38,0	1293,5	1071,0	93,3	77,2
33	Î.M. "GAAC" Nisporeni	14,6	46,7	44,0	8,8	8,3
34	Î.M. "GCL" Călărași	16,2	201,4	187,6	34,1	31,7
35	Î.M. "Су-Канал" Comrat	25,6	358,8	332,0	38,4	35,5
36	S.A. "Apă-Termo" Ceadîr-Lunga	23,0	253,6	243,2	30,2	29,0
37	Î.M. "Apă-Canal" Vulcănești	16,0	94,2	86,8	16,1	14,9
38	Î.M. "SCL" Rezina	13,6	213,0	199,0	42,9	40,1
39	Î.M. "GCL" Ocnița	9,2	22,1	20,0	6,6	6,0
40	Î.M. "Apă-Canal" Cimișlia	14,2	54,9	47,8	10,6	9,2
41	Total:	1472,9	66743,3	48675,9	124,1	90,5
42	Fără I.S. "Acva-Nord" Soroca	1472,9	58666,7	48649,5	109,1	90,5
43	fără S.A. "Apă-Canal Chișinău" și I.S. "Acva-Nord" Soroca	743,9	12353,9	10379,2	45,5	38,2

Tabelul Nr.10 (1-1)

Consumul de apă în anii 2009-2010
Объем водопотребления в 2009-2010гг.

	Denumirea întreprinderilor Наименование предприятий	Consumul specific de apă l/oameni în 24 ore Удельное водопотребление (л/чел. в сутки)							
		Bruto Брутто				Neto Нетто			
		2009	2010	+/-	%	2009	2010	+/-	%
1	2	3	4	5	6	7	8	9	
1	S.A. "Apă-Canal Chișinău"	182,9	174,1	-8,9	-4,84%	149,5	143,8	-5,7	-3,81%
2	Î.M. "RCL" Cricova	79,1	60,3	-18,8	-23,73%	70,8	52,8	-18,0	-25,41%
3	Î.M. "RCL" Ciorescu	79,1	69,8	-9,3	-11,79%	75,6	66,2	-9,4	-12,40%
4	Î.M. "Apă-Canal" Anenii Noi	61,9	60,7	-1,2	-1,95%	58,8	57,5	-1,3	-2,23%
5	Î.M. "Comunservic" Criuleni	42,3	39,9	-2,4	-5,62%	40,6	38,1	-2,5	-6,18%
6	Î.M. "Apă-Canal" Strășeni	5,7	10,2	4,5	78,83%	5,3	9,8	4,5	85,14%
7	Î.M. "DC" Cojușna	0,0	0,0	0,0	0,00%	0,0	0,0	0,0	0,00%
8	Î.M.C. "Floreni-Servic"	68,6	65,1	-3,5	-5,10%	68,4	64,2	-4,2	-6,20%
9	Î.M. Regia "Apă-Canal Bălți"	70,6	71,7	1,1	1,50%	53,4	54,2	0,8	1,57%
10	ÎM DPGLC Fălești	29,1	31,4	2,3	7,88%	27,0	29,2	2,1	7,86%
11	Î.M. "SC Glodeni"	18,7	18,9	0,2	1,13%	18,1	18,1	0,1	0,39%
12	Î.M. "Apă-Canal" Rîșcani	24,0	26,8	2,8	11,82%	22,8	25,8	3,1	13,44%
13	Î.M. "Apă-Canal" Singerei	41,1	42,8	1,7	4,10%	39,6	40,9	1,3	3,25%
14	Î.M. "Apă-Canal" Cahul	64,5	59,4	-5,1	-7,94%	56,0	52,2	-3,8	-6,85%
15	Î.M. "Apă-Canal" Cantemir	28,4	35,8	7,4	25,84%	27,3	34,1	6,8	24,75%
16	Î.M. "Apă-Canal" Taraclia	31,9	27,5	-4,5	-14,01%	30,3	25,7	-4,6	-15,05%
17	Î.M. "Apă-Canal" Edineț	48,0	46,3	-1,7	-3,62%	26,3	24,0	-2,3	-8,89%
18	Î.M. "GCL" Briceni	19,9	21,8	1,9	9,69%	19,2	20,9	1,7	8,91%
19	Î.M. "Apă-Canal" Dondușeni	19,9	23,8	3,9	19,67%	19,2	18,7	-0,5	-2,82%
20	Î.M. "Apă-Canal" Basarabasca	30,6	26,8	-3,8	-12,46%	30,4	26,5	-3,8	-12,56%
21	Î.M. "Apă-Canal Service Leova"	40,7	41,7	1,0	2,46%	39,6	40,5	0,9	2,30%
22	Î.M. "Amen-Ver" Hîncești	34,3	36,7	2,4	7,03%	32,6	34,9	2,3	7,20%
23	Î.M. Regia "Apă-Canal" Orhei	53,8	53,4	-0,4	-0,72%	46,4	46,1	-0,4	-0,77%
24	Î.M. "Apă-Canal" Telenești	19,8	20,9	1,1	5,39%	19,3	20,1	0,8	4,16%
25	Î.M. Regia "Apă-Șoldănești"	11,6	17,0	5,4	46,73%	11,3	15,9	4,6	40,76%
26	Î.M. "Apă-Canal" Drochia	29,7	30,9	1,2	4,07%	28,3	29,3	0,9	3,25%
27	Î.M. "Servicii-Comunale" Florești	51,1	40,4	-10,7	-20,91%	38,2	32,6	-5,6	-14,69%
28	Î.M. "DAC" Soroca	38,8	45,0	6,2	15,88%	32,4	37,9	5,6	17,17%
29	Î.I.S "Acva-Nord" Soroca	0,0	0,0	0,0	0,00%	0,0	0,0	0,0	0,00%
30	Î.M. "Apă-Canal" Căușeni	26,1	27,3	1,2	4,42%	25,1	26,0	0,9	3,45%
31	Î.M. "Apă-Canal" Ștefan Vodă	37,3	35,7	-1,6	-4,30%	36,0	34,3	-1,7	-4,64%
32	Î.M. "Apă-Canal" Ungheni	83,7	93,3	9,6	11,45%	72,1	77,2	5,1	7,14%
33	Î.M. "GAAC" Nisporeni	7,7	8,8	1,0	13,57%	7,3	8,3	1,0	13,89%
34	Î.M. "GCL" Călărași	32,1	34,1	2,0	6,20%	29,6	31,7	2,1	7,10%
35	Î.M. "Су-Канал" Comrat	39,1	38,4	-0,7	-1,80%	35,8	35,5	-0,3	-0,76%
36	S.A. "Apă-Termo" Ceadrî-Lunga	29,0	30,2	1,2	4,07%	27,9	29,0	1,1	4,00%
37	Î.M. "Apă-Canal" Vulcănești	15,2	16,1	0,9	5,89%	14,6	14,9	0,3	2,10%
38	Î.M. "SCL" Rezina	43,9	42,9	-1,0	-2,20%	41,7	40,1	-1,6	-3,92%
39	Î.M. "GCL" Ocnița	6,8	6,6	-0,2	-2,87%	6,0	6,0	0,0	0,09%
40	Î.M. "Apă-Canal" Cimișlia	25,2	10,6	-14,6	-58,00%	23,6	9,2	-14,4	-60,88%
41	Total:	128,5	124,1	-4,4	-3,39%	93,5	90,5	-3,0	-3,16%
42	Fără Î.S. "Acva-Nord" Soroca	113,6	109,1	-4,5	-3,94%	93,5	90,5	-3,0	-3,22%
43	fără S.A. "Apă-Canal Chișinău" și Î.S. "Acva-Nord" Soroca	45,2	45,5	0,3	0,66%	38,1	38,2	0,1	0,33%

Tabelul Nr.11 (1-1)

Consumul specific al energiei electrice la captare, transportarea și tratarea apei realizată consumatorilor

Удельные расходы электроэнергии на забор, подачу и очистку воды, подаваемой потребителям

	Denumirea întreprinderilor Наименование	Consumul specific de energie electrică kWh/m ³ Удельный расход электроэнергии, кВт на 1 м ³ поданной воды				
		2006	2007	2008	2009	2010
	<i>1</i>	<i>2</i>	<i>3</i>	<i>4</i>	<i>5</i>	<i>6</i>
1	S.A. "Apă-Canal Chișinău"	0,87	0,88	0,86	0,83	0,83
2	Î.M. "RCL" Cricova	1,45	1,20	1,66	1,34	1,12
3	Î.M. "RCL" Ciorescu	1,00	1,00	1,00	1,00	1,60
4	Î.M. "Apă-Canal" Anenii Noi	1,40	1,32	0,68	0,88	0,81
5	Î.M. "Comunservic" Criuleni	1,21	0,95	1,16	0,90	0,85
6	Î.M. "Apă-Canal" Strășeni	2,80	2,80	2,66	2,65	2,52
7	Î.M. "DC" Cojușna	0,00	0,00	0,00	0,00	0,00
8	Î.M.C. "Floreni-Service"	1,09	0,75	0,53	0,71	0,57
9	Î.M. Regia "Apă-Canal Bălți"	1,86	0,73	0,92	0,97	0,97
10	ÎM DPGLC Fălești	1,43	1,50	1,62	1,60	1,59
11	Î.M. "SC Glodeni"	0,01	0,01	0,03	0,02	0,03
12	Î.M. "Apă-Canal" Rîșcani	2,11	1,57	1,57	1,49	1,46
13	Î.M. "Apă-Canal" Singerei	0,92	1,57	0,91	0,87	0,99
14	Î.M. "Apă-Canal" Cahul	1,87	1,25	0,82	0,83	0,88
15	Î.M. "Apă-Canal" Cantemir	4,14	3,01	3,74	1,11	1,24
16	Î.M. "Apă-Canal" Taraclia	2,77	1,93	1,30	2,30	2,38
17	Î.M. "Apă-Canal" Edineț	1,49	1,37	1,27	1,37	1,38
18	Î.M. "GCL" Briceni	2,75	2,47	2,25	1,75	2,21
19	Î.M. "Apă-Canal" Dondușeni	1,50	1,12	2,25	1,33	1,39
20	Î.M. "Apă-Canal" Basarabasca	0,56	0,56	0,60	0,69	1,28
21	Î.M. "Apă-Canal Service Leova"	2,11	1,60	1,48	2,22	1,90
22	Î.M. "Amen-Ver" Hîncești	3,01	3,49	3,58	3,52	3,23
23	Î.M. Regia "Apă-Canal" Orhei	0,97	0,88	1,05	1,00	0,96
24	Î.M. "Apă-Canal" Telenești	1,24	1,84	1,74	1,53	1,62
25	Î.M. Regia "Apă-Șoldănești"	1,00	2,02	2,02	2,50	3,42
26	Î.M. "Apă-Canal" Drochia	1,58	1,53	1,70	1,69	1,71
27	Î.M. "Servicii-Comunale" Florești	1,10	1,14	1,15	1,12	1,19
28	Î.M. "DAC" Soroca	2,80	0,18	0,07	0,05	0,06
29	Î.L.S "Acva-Nord" Soroca	0,00	1,47	1,70	1,40	1,47
30	Î.M. "Apă-Canal" Căușeni	1,40	1,30	1,90	1,60	1,42
31	Î.M. "Apă-Canal" Ștefan Vodă	1,98	1,57	1,66	1,64	1,69
32	Î.M. "Apă-Canal" Ungheni	1,40	1,30	0,63	0,62	0,62
33	Î.M. "GAAC" Nisporeni	1,24	1,56	1,49	0,89	0,92
34	Î.M. "GCL" Călărași	4,26	2,43	2,53	2,06	1,60
35	Î.M. "Су-Канал" Comrat	2,01	1,89	1,92	1,89	1,92
36	S.A. "Apă-Termo" Ceadr-Lunga	1,67	2,40	3,94	2,11	2,12
37	Î.M. "Apă-Canal" Vulcănești	0,90	0,94	0,85	1,16	1,64
38	Î.M. "SCL" Rezina	0,40	0,58	0,46	0,66	1,60
39	Î.M. "GCL" Ocnîța	0,00	0,00	3,65	3,70	3,10
40	Î.M. "Apă-Canal" Cimișlia	0,00	0,00	1,24	1,33	0,94
41	Total:	0,96	0,97	0,97	0,92	0,94
42	Fără Î.S. "Acva-Nord" Soroca	0,96	0,91	0,91	0,89	0,90
43	fără S.A. "Apă-Canal Chișinău" și Î.S. "Acva-Nord" Soroca	1,29	1,00	1,08	1,09	1,12

Indici de producție a sistemelor de canalizare în anul 2010

Производственные показатели систем канализации за 2010г.

Denumirea întreprinderilor Наименование предприятий	Sistemele de canalizare Канализационные системы					
	Numărul sistemelor de canalizare (unități) (единиц)	Capacitatea stabilită a stațiilor de epurare a apelor uzate (mii m ³ /24 ore) Установленная мощность станций очистки сточных вод, тыс. м ³ /24 часа	Suprafața platformelor de nămol Площадь иловых площадок, тыс. м ²	Lungimea totală a rețelelor de canalizare (km) Общая протяженность канализационных сетей, км		Numărul stațiilor de pompare a apelor uzate (unități) Количество насосных станций, (единиц)
				Total (km) всего	inclusiv a colectoarelor principale (km) в том числе: главных коллекторов	
1	2	3	4	5	6	7
1 S.A. "Apă-Canal Chișinău"	4	446,3	282,6	985	76,8	31
2 Î.M. "RCL" Cricova	1	2	1,9	8	4	0
3 Î.M. "RCL" Cioreșcu	1	0,6	0,1	5,5	2,5	0
4 Î.M. "Apă-Canal" Anenii Noi	3	7,5	7,2	93,4	35,9	5
5 Î.M. "Comunservic" Criuleni	1	0	0	24	8,6	1
6 Î.M. "Apă-Canal" Strășeni	1	0	0	31,7	13	1
7 Î.M. "DC" Cojușna	1	0	0	30	15	3
8 Î.M.C. "Floreni-Service"	2	0	0	10	8	1
9 Î.M. Regia "Apă-Canal Bălți"	2	60	400,6	145,3	63,0	6
10 ÎM DPGLC Fălești	1	10	9,9	31	19,4	3
11 Î.M. "SC Glodeni"	1	0	0	18,2	10,3	3
12 Î.M. "Apă-Canal" Rîșcani	1	2,4	1,5	20,7	4,7	2
13 Î.M. "Apă-Canal" Singerei	1	0,6	0,1	9,4	0,4	1
14 Î.M. "Apă-Canal" Cahul	1	13,7	6,3	51,6	16,4	3
15 Î.M. "Apă-Canal" Cantemir	1	3,5	2,4	8,9	1,8	0
16 Î.M. "Apă-Canal" Taraclia	1	6,9	2,2	13,4	6,7	4
17 Î.M. "Apă-Canal" Edineț	2	5,5	18	52,7	29,8	7
18 Î.M. "GCL" Briceni	1	10	8	27	18,1	2
19 Î.M. "Apă-Canal" Dondușeni	2	2,4	0	15,5	4,4	2
20 Î.M. "Apă-Canal" Basarabeasca	1	1,3	0,3	16,3	2	5
21 Î.M. "Apă-Canal Service Leova"	1	4,7	4,2	12,6	0,4	3
22 Î.M. "Amen-Ver" Hîncești	1	2,7	2,6	24,3	6,6	2
23 Î.M. Regia "Apă-Canal" Orhei	1	10	25	59	27,1	3
24 Î.M. "Apă-Canal" Telenești	1	3,1	2,3	7,7	3,1	2
25 Î.M. Regia "Apă-Șoldănești"	0	0	0	0	0	0
26 Î.M. "Apă-Canal" Drochia	2	3,5	1,3	45,5	2,3	4
27 Î.M. "Servicii-Comunale" Florești	1	5,3	2,5	5,8	3,8	2
28 Î.M. "DAC" Soroca	1	10,3	20	53,4	16,4	3
29 Î.I.S "Acva-Nord" Soroca	0	0	0	0	0	0
30 Î.M. "Apă-Canal" Căușeni	1	5,7	7,7	44,9	13,7	4
31 Î.M. "Apă-Canal" Ștefan Vodă	1	1,5	2,4	24,6	4,5	1
32 Î.M. "Apă-Canal" Ungheni	1	15	6,5	60,8	33,8	3
33 Î.M. "GAAC" Nisporeni	1	1,2	0,7	6,8	4	3
34 Î.M. "GCL" Călărași	1	7,2	10,6	34,9	6,4	2
35 Î.M. "Cy-Canal" Comrat	1	5,7	4,8	16,4	10,4	1
36 S.A. "Apă-Termo" Ceadrî-Lunga	1	7	10,5	16,9	1,4	3
37 Î.M. "Apă-Canal" Vulcănești	1	3,8	4,3	17,6	1,6	3
38 Î.M. "SCL" Rezina	1	0	0	26	3,8	1
39 Î.M. "GCL" Ocnîța	1	0	0	4,1	2,1	1
40 Î.M. "Apă-Canal" Cimișlia	0	0	0	0	0	0
41 Total:	47,00	659,40	846,50	2058,90	419,20	121,00
42 fără S.A. "Apă-Canal Chișinău"	43,00	213,10	563,90	1073,90	342,40	90,00

Indici de producție a sistemelor de canalizare în anul 2010

Производственные показатели систем канализации за 2010г.

Funcționarea sistemelor de canalizare							
Работа канализационной системы							
Deversarea apelor uzate (mii m ³) Сброс сточных вод, тыс. м ³		Apa uzată recepționată de la abonați (mii m ³) Сточные воды принятые от абонентов, тыс. м ³		Apa uzată provenită din procesele tehnologice la rețele și stațiile de pompare (mii m ³) Сточные воды полученные в технологических процессах в сетях и на насосных станциях, тыс. м ³	Ape pluviale, freatice și provenite din dezgheț (mii m ³) Дождевые, подземные и талые воды, тыс. м ³	Consumul energiei electrice la transportarea și epurarea apelor uzate (total) mii kWh Потребление электроэнергии на транспортировку и очистку сточных вод (всего), тыс. кВт·час	
total всего	inclusiv a apelor uzate preluate din alte sisteme в том числе сточных вод принятых от других систем	total всего	inclusiv de la populație в том числе от населения				
8	9	10	11	12	13	14	
1	55910,9	357,8	42319,9	32820,1	12357,9	1233,1	20895
2	161,3	0	161,3	93,2	0	0	5,1
3	81,7	0	81,7	67,8	0	0	0
4	110,0	0	110	74	0	0	153,6
5	67,0	0	67	41,5	0	0	33,9
6	101,1	0	101,1	72,1	0	0	44
7	7,8	0	7,8	0	0	0	0,001
8	43,3	0	43,3	34,7	0	0	7,3
9	7683,0	0,2	3294,2	2244,3	977,5	3411,3	3602,6
10	130,1	0	122,6	84,8	0	7,5	150,9
11	85,2	0	76,6	54,2	0	8,6	84,4
12	86,7	0	86,7	47,2	0	0	98,8
13	93,4	0	93,4	57,3	0	0	43,4
14	715,8	0	715,8	410,8	0	0	384,1
15	55,5	0	55,5	47	0	0	0
16	78,2	0	78,2	37,4	0	0	48
17	341,9	0	341,9	123,2	0	0	282
18	74,4	0	74,4	45	0	0	154,2
19	81,0	0	81	68	0	0	20,2
20	254,5	0	126,5	114,1	0	128	140
21	88,3	0	88,3	88,3	0	0	128,4
22	188,2	0	188,2	113	0	0	129
23	719,1	0	549,3	307,6	8,6	161,2	634,9
24	83,1	0	43,3	25,1	3,5	36,3	35,9
25	0,0	0	0	0	0	0	0
26	173,0	1,7	173	130,8	0	0	88,7
27	231,2	0	231,2	113,3	0	0	295,5
28	447,3	0	447,3	318,11	0	0	18
29	0,0	0	0	0	0	0	0
30	140,2	0	140,2	85,5	0	0	112,4
31	83,9	0	83,9	61,3	0	0	57,1
32	863,9	0	863,9	563	0	0	419,8
33	88,6	0	61	35,3	0,4	27,2	45,9
34	136,5	0	136,5	84,2	0	0	110,6
35	479,3	0	160,1	97,2	0	319,2	150,5
36	116,6	0	114,3	73,2	2,3	0	74,6
37	39,2	0	39,2	29,1	0	0	13,7
38	170,7	0	170,7	129,5	0,0	0	0
39	28,9	0	28,9	19,5	0	0	0
40	0,0	0	0	0	0	0	0
41	70240,80	359,70	51558,20	38810,71	13350,20	5332,40	28462,50
42	14329,90	1,90	9238,30	5990,61	992,30	4099,30	7567,50

Indici de producție a sistemelor de canalizare în anul 2010
Производственные показатели систем канализации за 2010г.

Funcționarea sistemelor de canalizare Работа канализационной системы										
Apele uzate trecute prin stațiile de epurare Сточные воды прошедшие очистку через станции очистки, тыс. м ³		Apele uzate epurate biologic (mii m ³) Сточные воды прошедшие очистку, тыс. м ³				Apele uzate evacuate netratate (mii m ³) Сброс стоков без очистки, тыс. м ³	Consumul specific de energie electrică la transportarea și epurarea apelor uzate (kWh/m ³) Удельное потребление электроэнергии на транспортировку 1 м ³ ст. вод. (кВт час/м ³)	Apele uzate transmise de alte sisteme de canalizare (mii m ³) Сточные воды переданные другим канализационным системам, (тыс. м ³)	Cantitatea sedimentelor formate tone Количество образованного осадка, (тн)	
total (mii m ³) всего	inclusiv parvenite din procesele tehnologice proprii (mii m ³) в том числе: от собственных технологических процессов (тыс.м ³)	total всего	inclusiv epurate suplimentar в т.ч. с доочисткой	inclusiv conventional purificate la instalațiile de epurare в т.ч. нормативно-очищенных	inclusiv epurate insuficient в т.ч. недостаточно очищенных					
15	16	17	18	19	20	21	22	23	24	
1	55910,90	3663,6	55910,90	0	55814,5	96,4	0	0,37	0	14755,8
2	161,30	0	161,30	0	0	161,3	0	0,03	0	72
3	81,70	0	81,70	0	0	81,7	0	0,00	0	
4	110,00	0	110,00	0	0	110,0	0	1,40	0	368
5	0,00	0	0,00	0	0	0	0	0,51	67	
6	0,00	0	0,00	0	0	0	101,1	0,44	0	
7	0,00	0	0,00	0	0	0	7,8	0,00	0	
8	0,00	0	0,00	0	0	0	0	0,17	43,3	0
9	7683,00	970,8	7683,00	0	7683	0	0	0,47	0	35
10	130,10	0	130,10	0	0	130,1	0	1,16	0	201
11	0,00	0	0,00	0	0	0	0	0,99	85,2	
12	86,70	0	86,70	0	0	86,7	0	1,14	0	
13	93,40	0	93,40	0	0	93,4	0	0,46	0	
14	715,80	0	715,80	0	715,8	0	0	0,54	0	450,7
15	55,50	0	55,50	0	0	55,5	0	0,00	0	
16	78,20	0	78,20	0	0	78,2	0	0,61	0	
17	341,90	0	341,90	0	205,5	136,4	0	0,82	0	205,5
18	74,40	0	74,40	0	0	74,4	0	2,07	0	
19	81,00	0	81,00	0	0	81	0	0,25	0	
20	254,50	0	254,50	0	0	254,5	0	0,55	0	
21	88,30	0	88,30	0	0	88,3	0	1,45	0,0,0	3,1
22	188,20	0	188,20	0	188,2	0	0	0,69	0	
23	719,10	0	719,10	0	0	719,1	0	0,88	0	1020
24	83,10	0	83,10	0	0	83,1	0	0,43	0	96,8
25	0,00	0	0,00	0	0	0	0	0,00	0	0
26	173,00	0	173,00	0	173	0	0	0,51	0	
27	231,20	0	231,20	0	231,2	0	0	1,28	0	
28	0,00	0	0,00	0	0	0	447,3	0,04	0	0
29	0,00	0	0,00	0	0	0	0	0,00	0	0
30	140,20	0	140,20	0	0	140,2	0	0,80	0	
31	83,90	0	83,90	0	0	83,9	0	0,68	0	34
32	863,90	0	863,90	0	0	863,9	0	0,49	0	385,3
33	88,60	0	88,60	0	88,6	0	0	0,52	0	1,54
34	136,50	0	136,50	0	0	136,5	0	0,81	0	3,2
35	479,30	0	479,30	0	0	479,3	0	0,31	0	
36	116,60	0	116,60	0	0	116,6	0	0,64	0	
37	39,20	0	39,20	0	39,2	0	0	0,35	0	37,4
38	0,00	0	0,00	0	0	0	170,7	0,00	0	0
39	0,00	0	0,00	0	0	0	28,9	0,00	0	
40	0,00	0	0,00	0	0	0	0	0,00	0	0
41	69289,50	4634,40	69289,50	0,00	65139,00	4150,50	755,80	0,41	195,50	17669,34
42	13378,60	970,80	13378,60	0,00	9324,50	4054,10	755,80	0,53	195,50	2913,54

Tabelul Nr.13 (1-1)

Utilizarea capacităților existente ale stațiilor de epurare în anul 2010

Использование существующих мощностей очистных сооружений 2010

	Denumirea întreprinderilor Наименование предприятий	Capacitatea stabilită a stațiilor de epurare a apelor uzate (mii m3 în 24 ore) Установленная мощность станций очистки сточных вод, тыс. м ³ /сут	Apele uzate colectate - total (mii m3/anual) Отведено сточных вод, тыс. м ³ /год	Capacitatea utilizată a stațiilor de epurare a apelor uzate, % Используемая мощность станций очистки сточных вод, %
	1	2	3	4
1	S.A. "Apă-Canal Chișinău"	446,3	55910,9	34,32%
2	Î.M. "RCL" Cricova	2	161,3	22,10%
3	Î.M. "RCL" Ciorescu	0,6	81,7	37,31%
4	Î.M. "Apă-Canal" Anenii Noi	7,5	110,0	4,02%
5	Î.M. "Comunservice" Criuleni	0	67,0	0,00%
6	Î.M. "Apă-Canal" Strășeni	0	101,1	0,00%
7	Î.M. "DC" Cojușna	0	7,8	0,00%
8	Î.M.C. "Floreni-Service"	0	43,3	0,00%
9	Î.M. Regia "Apă-Canal Bălți"	60	7683,0	35,08%
10	ÎM DPGLC Fălești	10	130,1	3,56%
11	Î.M. "SC Glodeni"	0	85,2	0,00%
12	Î.M. "Apă-Canal" Rîscani	2,4	86,7	9,90%
13	Î.M. "Apă-Canal" Sîngerei	0,6	93,4	42,65%
14	Î.M. "Apă-Canal" Cahul	13,7	715,8	14,31%
15	Î.M. "Apă-Canal" Cantemir	3,5	55,5	4,34%
16	Î.M. "Apă-Canal" Taraclia	6,9	78,2	3,11%
17	Î.M. "Apă-Canal" Edineț	5,5	341,9	17,03%
18	Î.M. "GCL" Briceni	10	74,4	2,04%
19	Î.M. "Apă-Canal" Dondușeni	2,4	81,0	9,25%
20	Î.M. "Apă-Canal" Basarabesca	1,3	254,5	53,64%
21	Î.M. "Apă-Canal Service Leova"	4,7	88,3	5,15%
22	Î.M. "Amen-Ver" Hîncești	2,7	188,2	19,10%
23	Î.M. Regia "Apă-Canal" Orhei	10	719,1	19,70%
24	Î.M. "Apă-Canal" Telenești	3,1	83,1	7,34%
25	Î.M. Regia "Apă-Soldănești"	0	0,0	0,00%
26	Î.M. "Apă-Canal" Drochia	3,5	173,0	13,54%
27	Î.M. "Servicii-Comunale" Florești	5,3	231,2	11,95%
28	Î.M. "DAC" Soroca	10,3	447,3	11,90%
29	Î.L.S "Acva-Nord" Soroca	0	0,0	0,00%
30	Î.M. "Apă-Canal" Căușeni	5,7	140,2	6,74%
31	Î.M. "Apă-Canal" Ștefan Vodă	1,5	83,9	15,32%
32	Î.M. "Apă-Canal" Ungheni	15	863,9	15,78%
33	Î.M. "GAAC" Nisporeni	1,2	88,6	20,23%
34	Î.M. "GCL" Călărași	7,2	136,5	5,19%
35	Î.M. "Су-Канал" Comrat	5,7	479,3	23,04%
36	S.A. "Apă-Termo" Ceadâr-Lunga	7	116,6	4,56%
37	Î.M. "Apă-Canal" Vulcănești	3,8	39,2	2,83%
38	Î.M. "SCL" Rezina	0	170,7	0,00%
39	Î.M. "GCL" Ocnița	0	28,9	0,00%
40	Î.M. "Apă-Canal" Cimișlia	0	0,0	0,00%
41	Total:	659,40	70240,80	29,18%
42	fără S.A. "Apă-Canal Chișinău"	213,10	14329,90	18,42%

Tabelul Nr.14 (1-1)

Volumele de ape uzate evacuate în sistemul de canalizare în anul 2009 - 2010

Объемы поступающих сточных вод в 2009 - 2010

Denumirea întreprinderilor Наименование	Ape uzate deversate- total Отведено сточных вод, всего				Ape uzate recepționate de la abonați Сточные воды приняты от абонентов			
	(mii m ³) (тыс м ³)			%	(mii m ³) (тыс м ³)			%
	2009	2010	+/-		2009	2010	+/-	
1	2	3	4	5	6	7	8	9
1 S.A. "Apă-Canal Chișinău"	55150,0	55910,9	760,9	1,38%	43946,5	42319,9	-1626,6	-3,70%
2 Î.M. "RCL" Cricova	174,0	161,3	-12,7	-7,30%	174,0	161,3	-12,7	-7,30%
3 Î.M. "RCL" Cioreșcu	89,8	81,7	-8,1	-9,02%	89,8	81,7	-8,1	-9,02%
4 Î.M. "Apă-Canal" Anenii Noi	105,6	110,0	4,4	4,17%	105,6	110,0	4,4	4,17%
5 Î.M. "Comunservice" Criuleni	70,0	67,0	-3,0	-4,29%	70,0	67,0	-3,0	-4,29%
6 Î.M. "Apă-Canal" Strășeni	92,0	101,1	9,1	9,89%	92,0	101,1	9,1	9,89%
7 Î.M. "DC" Cojușna	9,4	7,8	-1,6	-17,02%	9,4	7,8	-1,6	-17,02%
8 Î.M.C. "Floreni-Service"	38,8	43,3	4,5	11,60%	38,8	43,3	4,5	11,60%
9 Î.M. Regia "Apă-Canal Bălți"	7354,6	7683,0	328,4	4,47%	3290,3	3294,2	3,9	0,12%
10 ÎM DPGLC Fălești	129,6	130,1	0,5	0,39%	110,0	122,6	12,6	11,45%
11 Î.M. "SC Glodeni"	100,1	85,2	-14,9	-14,89%	75,7	76,6	0,9	1,19%
12 Î.M. "Apă-Canal" Rîșcani	81,9	86,7	4,8	5,86%	81,9	86,7	4,8	5,86%
13 Î.M. "Apă-Canal" Singerei	114,0	93,4	-20,6	-18,07%	88,8	93,4	4,6	5,18%
14 Î.M. "Apă-Canal" Cahul	731,8	715,8	-16,0	-2,19%	731,8	715,8	-16,0	-2,19%
15 Î.M. "Apă-Canal" Cantemir	52,1	55,5	3,4	6,53%	52,1	55,5	3,4	6,53%
16 Î.M. "Apă-Canal" Taraclia	79,4	78,2	-1,2	-1,51%	79,4	78,2	-1,2	-1,51%
17 Î.M. "Apă-Canal" Edineț	343,0	341,9	-1,1	-0,32%	343,0	341,9	-1,1	-0,32%
18 Î.M. "GCL" Briceni	74,0	74,4	0,4	0,54%	73,8	74,4	0,6	0,81%
19 Î.M. "Apă-Canal" Dondușeni	74,0	81,0	7,0	9,46%	73,8	81,0	7,2	9,76%
20 Î.M. "Apă-Canal" Basarabasca	323,0	254,5	-68,5	-21,21%	194,8	126,5	-68,3	-35,06%
21 Î.M. "Apă-Canal Service Leova"	84,7	88,3	3,6	4,25%	84,7	88,3	3,6	4,25%
22 Î.M. "Amen-Ver" Hîncești	182,0	188,2	6,2	3,41%	182,0	188,2	6,2	3,41%
23 Î.M. Regia "Apă-Canal" Orhei	622,7	719,1	96,4	15,48%	525,3	549,3	24,0	4,57%
24 Î.M. "Apă-Canal" Telenești	73,7	83,1	9,4	12,75%	38,0	43,3	5,3	13,95%
25 Î.M. Regia "Apă-Șoldănești"	0,0	0,0	0,0	0,00%	0,0	0,0	0,0	0,00%
26 Î.M. "Apă-Canal" Drochia	175,1	173,0	-2,1	-1,20%	175,1	173,0	-2,1	-1,20%
27 Î.M. "Serviciul-Comunale" Florești	241,3	231,2	-10,1	-4,19%	241,3	231,2	-10,1	-4,19%
28 Î.M. "DAC" Soroca	411,3	447,3	36,0	8,75%	411,3	447,3	36,0	8,75%
29 Î.L.S "Acva-Nord" Soroca	0,0	0,0	0,0	0,00%	0,0	0,0	0,0	0,00%
30 Î.M. "Apă-Canal" Căușeni	116,1	140,2	24,1	20,76%	116,1	140,2	24,1	20,76%
31 Î.M. "Apă-Canal" Ștefan Vodă	89,5	83,9	-5,6	-6,26%	89,5	83,9	-5,6	-6,26%
32 Î.M. "Apă-Canal" Ungheni	811,2	863,9	52,7	6,50%	811,2	863,9	52,7	6,50%
33 Î.M. "GAAC" Nisporeni	97,2	88,6	-8,6	-8,85%	55,4	61,0	5,6	10,11%
34 Î.M. "GCL" Călărași	126,4	136,5	10,1	7,99%	126,4	136,5	10,1	7,99%
35 Î.M. "Cu-Canal" Comrat	334,7	479,3	144,6	43,20%	142,7	160,1	17,4	12,19%
36 S.A. "Apă-Termo" Ceadrîl-Lunga	108,1	116,6	8,5	7,86%	106,2	114,3	8,1	7,63%
37 Î.M. "Apă-Canal" Vulcănești	36,8	39,2	2,4	6,52%	36,8	39,2	2,4	6,52%
38 Î.M. "SCL" Rezina	178,2	170,7	-7,5	-4,21%	178,2	170,7	-7,5	-4,21%
39 Î.M. "GCL" Ocnîța	38,2	28,9	-9,3	-24,35%	28,4	28,9	0,5	1,76%
40 Î.M. "Apă-Canal" Cimișlia	69,9	0,0	-69,9	-100,00%	69,9	0,0	-69,9	-100,00%
41 Total:	68984,2	70240,8	1256,6	1,82%	53140,0	51558,2	-1581,8	-2,98%
42 fără S.A. "Apă-Canal Chișinău"	13834,2	14329,9	495,7	3,58%	9193,5	9238,3	44,8	0,49%

Tabelul Nr.15 (1-1)

Structura apelor uzate colectate în sistemul de canalizare în anul 2010

Структура сбрасываемых сточных вод предприятиями ВК 2010

Denumirea întreprinderilor Наименование предприятий	Apele uzate deversate - total (mii m3) Отведено сточных вод, тыс. м ³	Apele uzate recepționate de la abonați (mii m3) Сточные воды принятые от абонентов, тыс. м ³		Apele uzate recepționate de la populație Сточные воды принятые от населения		Apele uzate tehnologice, pluviale freactice și provenite din dezheț Технологические сточные воды дождевые, подземные и талые	
		Total всего	% din totalul apelor uzate % от общего сброса сточных вод	mii m3 тыс. м3	% din totalul apelor uzate % от общего сброса сточных вод	mii m3, тыс. м3	% din totalul apelor uzate % от общего сброса сточных вод
1	2	3	4	5	6	7	8
1 S.A. "Apă-Canal Chișinău"	55910,9	42319,9	75,69%	32820,1	58,70%	13591,0	24,31%
2 Î.M. "RCL" Cricova	161,3	161,3	100,00%	93,2	57,78%	0,0	0,00%
3 Î.M. "RCL" Ciorescu	81,7	81,7	100,00%	67,8	82,99%	0,0	0,00%
4 Î.M. "Apă-Canal" Anenii Noi	110,0	110,0	100,00%	74,0	67,27%	0,0	0,00%
5 Î.M. "Comunservice" Criuleni	67,0	67,0	100,00%	41,5	61,94%	0,0	0,00%
6 Î.M. "Apă-Canal" Strășeni	101,1	101,1	100,00%	72,1	71,32%	0,0	0,00%
7 Î.M. "DC" Coșușna	7,8	7,8	100,00%	0,0	0,00%	0,0	0,00%
8 Î.M.C. "Floreni-Service"	43,3	43,3	100,00%	34,7	80,14%	0,0	0,00%
9 Î.M. Regia "Apă-Canal Bălți"	7683,0	3294,2	42,88%	2244,3	29,21%	4388,8	57,12%
10 ÎM DPGLC Fălești	130,1	122,6	94,24%	84,8	65,18%	7,5	5,76%
11 Î.M. "SC Glodeni"	85,2	76,6	89,91%	54,2	63,62%	8,6	10,09%
12 Î.M. "Apă-Canal" Rîșcani	86,7	86,7	100,00%	47,2	54,44%	0,0	0,00%
13 Î.M. "Apă-Canal" Singerei	93,4	93,4	100,00%	57,3	61,35%	0,0	0,00%
14 Î.M. "Apă-Canal" Cahul	715,8	715,8	100,00%	410,8	57,39%	0,0	0,00%
15 Î.M. "Apă-Canal" Cantemir	55,5	55,5	100,00%	47,0	84,68%	0,0	0,00%
16 Î.M. "Apă-Canal" Taraclia	78,2	78,2	100,00%	37,4	47,83%	0,0	0,00%
17 Î.M. "Apă-Canal" Edineț	341,9	341,9	100,00%	123,2	36,03%	0,0	0,00%
18 Î.M. "GCL" Briceni	74,4	74,4	100,00%	45,0	60,48%	0,0	0,00%
19 Î.M. "Apă-Canal" Dondușeni	81,0	81,0	100,00%	68,0	83,95%	0,0	0,00%
20 Î.M. "Apă-Canal" Basarabeasca	254,5	126,5	49,71%	114,1	44,83%	128,0	50,29%
21 Î.M. "Apă-Canal Service Leova"	88,3	88,3	100,00%	88,3	100,00%	0,0	0,00%
22 Î.M. "Amen-Ver" Hîncești	188,2	188,2	100,00%	113,0	60,04%	0,0	0,00%
23 Î.M. Regia "Apă-Canal" Orhei	719,1	549,3	76,39%	307,6	42,78%	169,8	23,61%
24 Î.M. "Apă-Canal" Telenești	83,1	43,3	52,11%	25,1	30,20%	39,8	47,89%
25 Î.M. Regia "Apă-Șoldănești"	0,0	0,0	0,00%	0,0	0,00%	0,0	0,00%
26 Î.M. "Apă-Canal" Drochia	173,0	173,0	100,00%	130,8	75,61%	0,0	0,00%
27 Î.M. "Serviciul-Comunale" Florești	231,2	231,2	100,00%	113,3	49,01%	0,0	0,00%
28 Î.M. "DAC" Soroca	447,3	447,3	100,00%	318,1	71,12%	0,0	0,00%
29 Î.L.S "Acva-Nord" Soroca	0,0	0,0	0,00%	0,0	0,00%	0,0	0,00%
30 Î.M. "Apă-Canal" Căușeni	140,2	140,2	100,00%	85,5	60,98%	0,0	0,00%
31 Î.M. "Apă-Canal" Ștefan Vodă	83,9	83,9	100,00%	61,3	73,06%	0,0	0,00%
32 Î.M. "Apă-Canal" Ungheni	863,9	863,9	100,00%	563,0	65,17%	0,0	0,00%
33 Î.M. "GAAC" Nisporeni	88,6	61,0	68,85%	35,3	39,84%	27,6	31,15%
34 Î.M. "GCL" Călărași	136,5	136,5	100,00%	84,2	61,68%	0,0	0,00%
35 Î.M. "Су-Канал" Comrat	479,3	160,1	33,40%	97,2	20,28%	319,2	66,60%
36 S.A. "Apă-Termo" Ceadrî-Lunga	116,6	114,3	98,03%	73,2	62,78%	2,3	1,97%
37 Î.M. "Apă-Canal" Vulcănești	39,2	39,2	100,00%	29,1	74,23%	0,0	0,00%
38 Î.M. "SCL" Rezina	170,7	170,7	100,00%	129,5	75,86%	0,0	0,00%
39 Î.M. "GCL" Ocnița	28,9	28,9	100,00%	19,5	67,47%	0,0	0,00%
40 Î.M. "Apă-Canal" Cimișlia	0,0	0,0	0,00%	0,0	0,00%	0,0	0,00%
41 Total:	70240,8	51558,2	73,40%	38810,7	55,25%	18682,6	26,60%
42 fără S.A. "Apă-Canal Chișinău"	14329,9	9238,3	64,47%	5990,6	41,80%	5091,6	35,53%

Tabelul Nr.16 (1-1)

Deversarea apelor uzate în comparație cu volumul de captare al apei în anul 2010

Сброс сточных вод в сравнение с забором воды из водисточников за 2010г.

Denumirea întreprinderilor Наименование предприятий	Apa captată, total mil m ³ Забрано воды всего тыс. м ³	Apele uzate evacuate total (mil m ³) Отведено сточных вод, всего (тыс. м ³)	Apele uzate în comparație cu apa captată, % Отведено сточных вод в % к забору воды из источников	Apele uzate evacuate, Отведено сточных вод				
				Convențional purificate Нормативно очищенных		Fără epurare Без очистки	Purificate insuficient Недостаточно очищенные	Transmisie prin alte sisteme Передаваемые через другие системы
				(mil m ³) (тыс. м ³)	%	(mil m ³) (тыс. м ³)	(mil m ³) (тыс. м ³)	(mil m ³) (тыс. м ³)
1	2	3	4	5	6	7	8	9
1 S.A. "Apă-Canal Chișinău"	81327,3	55910,9	68,75%	55814,5	99,83%	0,0	96,4	0,0
2 Î.M. "RCL" Cricova	420,4	161,3	38,37%	0,0	0,00%	0,0	161,3	0,0
3 Î.M. "RCL" Ciorescu	276,0	81,7	29,60%	0,0	0,00%	0,0	81,7	0,0
4 Î.M. "Apă-Canal" Anenii Noi	560,5	110,0	19,63%	0,0	0,00%	0,0	110,0	0,0
5 Î.M. "Comunservice" Criuleni	221,5	67,0	30,25%	0,0	0,00%	0,0	0,0	67,0
6 Î.M. "Apă-Canal" Strășeni	201,9	101,1	50,07%	0,0	0,00%	101,1	0,0	0,0
7 Î.M. "DC" Cojușna	0,0	7,8	100,00%	0,0	0,00%	7,8	0,0	0,0
8 Î.M.C. "Floreni-Service"	131,6	43,3	32,90%	0,0	0,00%	0,0	0,0	43,3
9 Î.M. Regia "Apă-Canal Bălți"	6607,8	7683,0	116,27%	7683,0	100,00%	0,0	0,0	0,0
10 Î.M. DPGLC Fălești	500,2	130,1	26,01%	0,0	0,00%	0,0	130,1	0,0
11 Î.M. "SC Glodeni"	185,5	85,2	45,93%	0,0	0,00%	0,0	0,0	85,2
12 Î.M. "Apă-Canal" Rîșcani	219,5	86,7	39,50%	0,0	0,00%	0,0	86,7	0,0
13 Î.M. "Apă-Canal" Sîngerei	383,0	93,4	24,39%	0,0	0,00%	0,0	93,4	0,0
14 Î.M. "Apă-Canal" Cahul	1898,3	715,8	37,71%	715,8	100,00%	0,0	0,0	0,0
15 Î.M. "Apă-Canal" Căteuți	136,0	55,5	40,81%	0,0	0,00%	0,0	55,5	0,0
16 Î.M. "Apă-Canal" Taraclia	164,2	78,2	47,62%	0,0	0,00%	0,0	78,2	0,0
17 Î.M. "Apă-Canal" Edineț	1663,6	341,9	20,55%	205,5	60,11%	0,0	136,4	0,0
18 Î.M. "GCL" Briceni	129,7	74,4	57,36%	0,0	0,00%	0,0	74,4	0,0
19 Î.M. "Apă-Canal" Dondușeni	184,6	81,0	43,88%	0,0	0,00%	0,0	81,0	0,0
20 Î.M. "Apă-Canal" Basarabasca	203,7	254,5	124,94%	0,0	0,00%	0,0	254,5	0,0
21 Î.M. "Apă-Canal Service Leova"	221,1	88,3	39,94%	0,0	0,00%	0,0	88,3	0,0
22 Î.M. "Amen-Ver" Hîncești	259,2	188,2	72,61%	188,2	100,00%	0,0	0,0	0,0
23 Î.M. Regia "Apă-Canal" Orhei	1282,5	719,1	56,07%	0,0	0,00%	0,0	719,1	0,0
24 Î.M. "Apă-Canal" Telenești	156,6	83,1	53,07%	0,0	0,00%	0,0	83,1	0,0
25 Î.M. Regia "Apă-Soldănești"	59,1	0,0	0,00%	0,0	0,00%	0,0	0,0	0,0
26 Î.M. "Apă-Canal" Drochia	578,0	173,0	29,93%	173,0	100,00%	0,0	0,0	0,0
27 Î.M. "Servicii-Comunale" Florești	757,2	231,2	30,53%	231,2	100,00%	0,0	0,0	0,0
28 Î.M. "DAC" Soroca	1505,5	447,3	29,71%	0,0	0,00%	447,3	0,0	0,0
29 Î.S. "Acva-Nord" Soroca	8152,0	0,0	0,00%	0,0	0,00%	0,0	0,0	0,0
30 Î.M. "Apă-Canal" Căușeni	388,5	140,2	36,09%	0,0	0,00%	0,0	140,2	0,0
31 Î.M. "Apă-Canal" Ștefan Vodă	155,9	83,9	53,82%	0,0	0,00%	0,0	83,9	0,0
32 Î.M. "Apă-Canal" Ungheni	2304,5	863,9	37,49%	0,0	0,00%	0,0	863,9	0,0
33 Î.M. "GAAC" Nisporeni	120,1	88,6	73,77%	88,6	100,00%	0,0	0,0	0,0
34 Î.M. "GCL" Călărași	521,6	136,5	26,17%	0,0	0,00%	0,0	136,5	0,0
35 Î.M. "Cy-Kanaa" Comrat	1086,9	479,3	44,10%	0,0	0,00%	0,0	479,3	0,0
36 S.A. "Apă-Termo" Ceadr-Lunga	438,5	116,6	26,59%	0,0	0,00%	0,0	116,6	0,0
37 Î.M. "Apă-Canal" Vulcanești	140,3	39,2	27,94%	39,2	100,00%	0,0	0,0	0,0
38 Î.M. "SCL" Rezina	522,1	170,7	32,69%	0,0	0,00%	170,7	0,0	0,0
39 Î.M. "GCL" Oenița	43,0	28,9	67,21%	0,0	0,00%	28,9	0,0	0,0
40 Î.M. "Apă-Canal" Cimișlia	97,7	0,0	0,00%	0,0	0,00%	0,0	0,0	0,0
41 Total:	114205,6	70240,8	61,50%	65139,0	92,74%	755,8	4150,5	195,5
42 fără S.A. "Apă-Canal Chișinău"	106053,6	70240,8	66,23%	65139,0	92,74%	755,8	4150,5	195,5
43 fără S.A. "Apă-Canal Chișinău" și Î.S. "Acva-Nord" Soroca	24726,3	14329,9	57,95%	9324,5	65,07%	755,8	4054,1	195,5

Tabelul Nr.17 (1-1)

Indicatorii de calitate al apelor uzate epurate în anii 2009 - 2010
 Качественные показатели очистки сточных вод за 2009 - 2010.

	Denumirea întreprinderilor Наименование предприятий	Apele uzate evacuate - total (mii m ³) Отведено сточных вод всего, тыс. м ³				Convențional purificate (mii m ³) Нормативно очищенных сточных вод, тыс. м ³			
		2009	2010	+/-	%	2009	2010	+/-	%
	1	2	3	4	5	6	7	8	9
1	S.A. "Apă-Canal Chișinău"	55150,0	55910,9	760,9	1,38%	52640,5	55814,5	3174,0	6,03%
2	Î.M. "RCL" Cricova	174,0	161,3	-12,7	-7,30%	0,0	0,0	0,0	0,00%
3	Î.M. "RCL" Cioculescu	89,8	81,7	-8,1	-9,02%	0,0	0,0	0,0	0,00%
4	Î.M. "Apă-Canal" Anenii Noi	105,6	110,0	4,4	4,17%	0,0	0,0	0,0	0,00%
5	Î.M. "Comunservic" Criuleni	70,0	67,0	-3,0	-4,29%	0,0	0,0	0,0	0,00%
6	Î.M. "Apă-Canal" Strășeni	92,0	101,1	9,1	9,89%	0,0	0,0	0,0	0,00%
7	Î.M. "DC" Cojușna	9,4	7,8	-1,6	-17,02%	0,0	0,0	0,0	0,00%
8	Î.M.C. "Floreni-Service"	38,8	43,3	4,5	11,60%	0,0	0,0	0,0	0,00%
9	Î.M. Regia "Apă-Canal Bălți"	7354,6	7683,0	328,4	4,47%	7354,6	7683,0	328,4	4,47%
10	ÎM DPGLC Fălești	129,6	130,1	0,5	0,39%	0,0	0,0	0,0	0,00%
11	Î.M. "SC Glodeni"	100,1	85,2	-14,9	-14,89%	0,0	0,0	0,0	0,00%
12	Î.M. "Apă-Canal" Rîscani	81,9	86,7	4,8	5,86%	0,0	0,0	0,0	0,00%
13	Î.M. "Apă-Canal" Sîngerei	114,0	93,4	-20,6	-18,07%	0,0	0,0	0,0	0,00%
14	Î.M. "Apă-Canal" Cahul	731,8	715,8	-16,0	-2,19%	731,8	715,8	-16,0	-2,19%
15	Î.M. "Apă-Canal" Cantemir	52,1	55,5	3,4	6,53%	0,0	0,0	0,0	0,00%
16	Î.M. "Apă-Canal" Taraclia	79,4	78,2	-1,2	-1,51%	0,0	0,0	0,0	0,00%
17	Î.M. "Apă-Canal" Edineț	343,0	341,9	-1,1	-0,32%	281,9	205,5	-76,4	-27,10%
18	Î.M. "GCL" Briceni	74,0	74,4	0,4	0,54%	0,0	0,0	0,0	0,00%
19	Î.M. "Apă-Canal" Dondușeni	74,0	81,0	7,0	9,46%	0,0	0,0	0,0	0,00%
20	Î.M. "Apă-Canal" Basarabasca	323,0	254,5	-68,5	-21,21%	0,0	0,0	0,0	0,00%
21	Î.M. "Apă-Canal Service Leova"	84,7	88,3	3,6	4,25%	0,0	0,0	0,0	0,00%
22	Î.M. "Amen-Ver" Hîncești	182,0	188,2	6,2	3,41%	182,0	188,2	6,2	3,41%
23	Î.M. Regia "Apă-Canal" Orhei	622,7	719,1	96,4	15,48%	0,0	0,0	0,0	0,00%
24	Î.M. "Apă-Canal" Telenești	73,7	83,1	9,4	12,75%	0,0	0,0	0,0	0,00%
25	Î.M. Regia "Apă-Șoldănești"	0,0	0,0	0,0	0,00%	0,0	0,0	0,0	0,00%
26	Î.M. "Apă-Canal" Drochia	175,1	173,0	-2,1	-1,20%	175,1	173,0	-2,1	-1,20%
27	Î.M. "Servicii-Comunale" Florești	241,3	231,2	-10,1	-4,19%	241,3	231,2	-10,1	-4,19%
28	Î.M. "DAC" Soroca	411,3	447,3	36,0	8,75%	0,0	0,0	0,0	0,00%
29	Î.L.S "Acva-Nord" Soroca	0,0	0,0	0,0	0,00%	0,0	0,0	0,0	0,00%
30	Î.M. "Apă-Canal" Căușeni	116,1	140,2	24,1	20,76%	0,0	0,0	0,0	0,00%
31	Î.M. "Apă-Canal" Ștefan Vodă	89,5	83,9	-5,6	-6,26%	0,0	0,0	0,0	0,00%
32	Î.M. "Apă-Canal" Ungheni	811,2	863,9	52,7	6,50%	0,0	0,0	0,0	0,00%
33	Î.M. "GAAC" Nisporeni	97,2	88,6	-8,6	-8,85%	97,2	88,6	-8,6	-8,85%
34	Î.M. "GCL" Călărași	126,4	136,5	10,1	7,99%	0,0	0,0	0,0	0,00%
35	Î.M. "Су-Канал" Comrat	334,7	479,3	144,6	43,20%	0,0	0,0	0,0	0,00%
36	S.A. "Apă-Termo" Ceadrî-Lunga	108,1	116,6	8,5	7,86%	0,0	0,0	0,0	0,00%
37	Î.M. "Apă-Canal" Vulcănești	36,8	39,2	2,4	6,52%	36,8	39,2	2,4	6,52%
38	Î.M. "SCL" Rezina	178,2	170,7	-7,5	-4,21%	0,0	0,0	0,0	0,00%
39	Î.M. "GCL" Ocnița	38,2	28,9	-9,3	-24,35%	0,0	0,0	0,0	0,00%
40	Î.M. "Apă-Canal" Cimișlia	69,9	0,0	-69,9	-100,00%	0,0	0,0	0,0	0,00%
41	Total:	68984,2	70240,8	1256,6	1,82%	61741,2	65139,0	3397,8	5,50%
42	fără S.A. "Apă-Canal Chișinău"	13834,2	14329,9	495,7	3,58%	9100,7	9324,5	223,8	2,46%

Tabelul Nr.18 (1-1)

**Consumul specific al energiei electrice la transportarea și epurarea apelor uzate
în anii 2006 - 2010**

Удельные расходы электроэнергии на перекачку и очистку сточных вод в 2006 - 2010гг.

	Denumirea întreprinderilor Наименование предприятий	Consumul specific de energie electrică pentru transportarea și epurarea 1 m ³ de apă uzată evacuată Удельный расход электроэнергии на 1м ³ отведенных и очищенных сточных вод				
		2006	2007	2008	2009	2010
	<i>1</i>	<i>2</i>	<i>3</i>	<i>4</i>	<i>5</i>	<i>6</i>
1	S.A. "Apă-Canal Chișinău"	0,33	0,34	0,33	0,32	0,37
2	Î.M. "RCL" Cricova	0,06	0,08	0,06	0,04	0,03
3	Î.M. "RCL" Ciorescu	0,00	0,00	0,00	0,00	0,00
4	Î.M. "Apă-Canal" Anenii Noi	2,13	1,86	1,80	1,58	1,40
5	Î.M. "Comunservic" Criuleni	0,44	4,41	0,45	0,44	0,51
6	Î.M. "Apă-Canal" Strășeni	0,23	0,00	0,18	0,27	0,44
7	Î.M. "DC" Cojușna	0,40	0,08	0,14	0,11	0,00
8	Î.M.C. "Floreni-Service"	0,19	0,17	0,14	0,19	0,17
9	Î.M. Regia "Apă-Canal Bălți"	0,49	0,46	0,53	0,48	0,47
10	ÎM DPGLC Fălești	1,31	1,37	1,37	1,30	0,99
11	Î.M. "SC Glodeni"	1,21	0,64	0,70	0,78	0,99
12	Î.M. "Apă-Canal" Rîșcani	2,09	0,97	1,70	1,60	1,14
13	Î.M. "Apă-Canal" Singerei	0,76	0,52	0,52	0,39	0,46
14	Î.M. "Apă-Canal" Cahul	0,53	0,53	0,50	0,40	0,54
15	Î.M. "Apă-Canal" Cantemir	0,00	0,00	0,00	0,50	0,00
16	Î.M. "Apă-Canal" Taraclia	1,10	0,72	0,70	0,84	0,61
17	Î.M. "Apă-Canal" Edineț	0,69	0,74	0,90	1,19	0,82
18	Î.M. "GCL" Briceni	1,31	0,93	1,70	1,76	2,07
19	Î.M. "Apă-Canal" Dondușeni	0,10	0,20	0,30	0,30	0,25
20	Î.M. "Apă-Canal" Basarabasca	0,37	0,42	0,40	0,46	0,55
21	Î.M. "Apă-Canal Service Leova"	1,61	0,73	1,30	1,40	1,45
22	Î.M. "Amen-Ver" Hîncești	0,77	0,94	0,70	0,82	0,69
23	Î.M. Regia "Apă-Canal" Orhei	0,58	0,54	0,50	0,81	0,88
24	Î.M. "Apă-Canal" Telenești	0,60	0,60	0,60	0,42	0,43
25	Î.M. Regia "Apă-Șoldănești"	0,00	0,00	0,00	0,00	0,00
26	Î.M. "Apă-Canal" Drochia	0,68	0,65	0,45	0,51	0,51
27	Î.M. "Servicii-Comunale" Florești	0,77	0,82	1,36	1,23	1,28
28	Î.M. "DAC" Soroca	0,04	0,03	0,66	0,02	0,04
29	Î.I.S "Acva-Nord" Soroca	0,00	0,00	0,00	0,00	0,00
30	Î.M. "Apă-Canal" Căușeni	0,72	0,49	0,52	0,77	0,80
31	Î.M. "Apă-Canal" Ștefan Vodă	0,08	0,33	0,40	0,62	0,68
32	Î.M. "Apă-Canal" Ungheni	0,52	0,46	0,50	0,48	0,49
33	Î.M. "GAAC" Nisporeni	0,41	0,54	0,39	0,47	0,52
34	Î.M. "GCL" Călărași	0,90	0,63	0,60	0,77	0,81
35	Î.M. "Су-Канал" Comrat	0,45	0,43	0,40	0,42	0,31
36	S.A. "Apă-Termo" Ceadrî-Lunga	1,94	1,25	0,93	0,43	0,64
37	Î.M. "Apă-Canal" Vulcănești	0,34	0,37	0,40	0,84	0,35
38	Î.M. "SCL" Rezina	0,00	0,00	0,43	0,00	0,00
39	Î.M. "GCL" Ocnița	0,00	0,00	0,00	0,13	0,00
40	Î.M. "Apă-Canal" Cimișlia	0,00	0,00	0,00	0,00	0,00
41	Total:	0,37	0,37	0,38	0,37	0,41
42	fără S.A. "Apă-Canal Chișinău"	0,54	0,51	0,56	0,54	0,53

**DINAMICA VENITURILOR DIN VÎNZĂRI ȘI A REZULTATELOR FINANCIARE PÎNĂ LA IMPOZITARE
(2009-2010)
ДИНАМИКА ЧИСТЫХ ПРОДАЖ И ФИНАНСОВЫХ РЕЗУЛЬТАТОВ ДО НАЛОГООБЛОЖЕНИЯ
(2009-2010)**

(mii lei)

Nr. crt.		Venituri din vânzări Чистые продажи				Rezultatele financiare înainte de impozitare Финансовые результаты до налогообложения		
		2009	2010	Rata de: Темп:		2009	2010	ritmul sporului темпы прироста
				creștere (+) reducere (-) scădere (-)	creștere (+) reducere (-) scădere (-)			
1	2	3	4	5	6	7	8	9
1.	S.A. "Apă-Canal Chișinău"	447334,3	577178,4	129844,1	29,0	-29077,7	68065,0	97142,7
2.	Î.M. "RCL" Cricova	3306,9	3591,8	284,9	8,6	-644,6	-1299,7	-655,1
3.	Î.M. "RCL" Ciorescu	1785,2	1941,2	156,0	8,7	7,4	622,5	615,1
4.	Î.M. "Apă-Canal" Anenii Noi	5690,5	5676,6	-13,9	-0,2	-416,6	-1030,0	-613,4
5.	Î.M. "Comunservice" Criuleni	3334,6	3339,5	4,9	0,1	-4152,5	-788,9	3363,6
6.	Î.M. "Apă-Canal" Strășeni	2245,9	2647,4	401,5	17,9	1577,2	-73,0	-1650,2
7.	Î.M. "DC" Cojușna	214,4	160,4	-54,0	-25,2	-301,1	-64,4	236,7
8.	Î.M.C. "Floreni-service"	953,8	1050,5	96,7	101,0	-615,9	-597,8	18,1
9.	Î.M.Regia "Apă-Canal Bălți"	55834,0	65328,5	9494,5	17,0	-2751,0	15077,3	17828,3
10.	Î.M. DPGLC Fălești	5373,4	6827,1	1453,7	27,1	-81,5	-109,3	-27,8
11.	Î.M. "Servicii Comunale Glodeni"	2993,7	3595,1	601,4	20,1	-1148,4	-136,6	1011,8
12.	Î.M. "Apă-Canal" Rîșcani	2594,3	2945,6	351,3	13,5	-286,0	-195,4	90,6
13.	Î.M. "Apă-Canal" Sîngerei	2461,5	2839,7	378,2	15,4	-37,4	200,3	237,7
14.	Î.M. "Apă-Canal" Cahul	15300,0	13710,3	-1589,7	-10,4	-4704,8	-1121,7	3583,1
15.	Î.M. "Apa-Canal" Cantemir	1182,5	1467,5	285,0	24,1	132,4	55,2	-77,2
16.	Î.M. "Apă-Canal" Taraclia	2650,7	3108,6	457,9	17,3	74,6	-932,6	-1007,2
17.	Î.M. "Apă-Canal" Edineț	12368,5	13933,6	1565,1	12,7	-896,3	597,2	1493,5
18.	Î.M. "GCL" Briceni	2670,0	3071,6	401,6	15,0	-34,3	-173,2	-138,9
19.	Î.M. "Apă-Canal" Dondușeni	1903,4	2128,7	225,3	11,8	39,4	-298,6	-338,0
20.	Î.M. "Apă-Canal" Basarabeasca	2524,4	2306,6	-217,8	-8,6	465,0	-229,8	-694,8
21.	Î.M. "Apă-Canal Service" Leova	3260,8	3665,8	405,0	12,4	-243,2	-79,0	164,2
22.	Î.M. "Amen-Ver" Hîcești	8746,1	10705,0	1958,9	22,4	-69,2	-61,8	7,4
23.	Î.M. "Regia Apă-Canal" Orhei	13247,5	13706,5	459,0	3,5	-6953,0	-3275,0	3678,0
24.	Î.M. "SCL" Rezina	6529,8	8011,5	1481,7	22,7	682,5	-680,5	-1363,0
25.	Î.M. "Apă-Canal" Telenești	1433,1	1613,4	180,3	12,6	1116,9	-71,5	-1188,4
26.	Î.M. Regia "Apă-Soldănești"	572,8	791,9	219,1	38,3	38,2	63,5	25,3
27.	Î.M. "Apă-Canal" Drochia	4781,5	4795,1	13,6	0,3	-514,7	-178,2	336,5
28.	S.A. "Servicii Comunale" Florești	13368,7	13097,8	-270,9	-2,0	1337,2	-2534,0	-3871,2
29.	Î.M. "DAC" Soroca	9880,0	11503,4	1623,4	16,4	-8802,2	-2592,1	6210,1
30.	Î.I.S. "Acva Nord"	28826,4	25176,5	-3649,9	-12,7	1919,9	-4634,8	-6554,7
31.	Î.M. "Apă-Canal" Căușeni	3972,6	4711,3	738,7	18,6	-115,6	213,0	328,6
32.	Î.M. "Apă-Canal" Ștefan Vodă	3175,0	4191,7	1016,7	32,0	-2484,1	-1153,7	1330,4
33.	Î.M. "Apă-Canal" Ungheni	11780,9	12864,7	1083,8	9,2	-886,0	-1370,5	-484,5
34.	Î.M. "GAAC" Nisporeni	2173,9	2310,3	136,4	6,3	-854,7	-438,8	415,9
35.	Î.M. "GCL" Călărași	4736,7	5390,3	653,6	13,8	-1181,1	-1203,7	-22,6
36.	Î.M. "Су-Канал" Comrat	6898,3	7123,8	225,5	3,0	-3152,7	-3232,2	-79,5
37.	S.A. "Apă-Termo" Ceadîr-Lunga	6241,1	6033,7	-207,4	-3,3	-476,1	-2260,7	-1784,6
38.	Î.M. "Apă-Canal" Vulcănești	1724,6	1855,5	130,9	7,6	-449,9	-346,4	103,5
39.	Î.M. "GCL" Ocnîța	843,3	917,4	74,1	8,8	-244,1	-73,3	170,8
40.	Î.M. "Apă-Canal" Cimișlia	-	464,2	464,2	100	-	-199,0	-199,0
Total:		704915,1	855778,4	150863,3	21,4	-64184,0	53457,8	117641,8
Fara Chisinau		257580,8	278600,0	21019,2	8,20	-35106,3	-14607,2	20499,1

DINAMICA VENITURILOR DIN VÎNZĂRI (1997-2010)
ДИНАМИКА ЧИСТЫХ ПРОДАЖ (1997-2010)

Nr. crt.	1997		1998		1999		2000		2001		2002		2003		2004		2005		2006		2007		2008		2009		2010	
	3	2	4	5	6	7	8	9	10	11	12	13	14	15	16	17	18	19	20	21	22	23	24	25	26	27	28	29
1.	136149,7	173320,3	189574,0	255729,0	292387,0	283600,0	274812,0	274743,2	281599,4	280281,8	359261,3	440947,4	447334,3	577178,4														
2.	1045,0	1011,0	1330,0	1553,0	1178,0	1124,0	1652,0	1604,9	1616,6	1924,6	2131,9	2256,4	3306,9															
3.	-	-	-	-	-	510,0	781,0	841,2	879,2	1044,2	1374,1	1648,0	1785,2															
4.	699,4	870,3	2482,9	1889,0	1432,0	1484,0	1604,0	2122,5	2221,8	2867,6	3059,2	4149,1	5690,5															
5.	1886,1	1482,3	1159,2	1617,0	1578,0	1134,0	1232,0	1650,4	1856,9	2151,7	3165,2	3625,4	3334,6															
6.	917,2	577,2	959,5	809,0	833,0	1092,0	695,0	618,8	712,2	777,8	970,0	1641,0	2245,9															
7.	289,6	290,5	167,8	188,0	178,0	125,0	355,0	336,4	332,1	205,4	147,7	190,8	214,4															
8.	451,1	163,0	253,1	238,0	273,0	285,0	267,0	387,1	557,2	679,0	653,3	889,9	953,8															
9.	20709,8	23870,7	22032,9	28132,0	29157,0	32713,0	34067,0	33663,0	30878,0	31796,9	38057,3	55949,1	55834,0															
10.	1083,6	980,9	1075,2	613,0	559,0	631,0	799,0	1844,3	2401,6	3056,3	4659,7	5335,8	5373,4															
11.	2101,1	1815,6	2614,9	1384,0	1061,0	717,0	930,0	1109,0	1108,9	1332,1	1894,7	2929,5	2993,7															
12.	1254,1	1133,6	1470,5	922,0	1030,0	1085,0	1078,0	964,9	1570,5	1623,9	2023,0	2310,6	2594,3															
13.	870,4	740,0	844,1	802,0	627,0	792,0	596,0	875,2	927,4	1247,5	1729,2	2212,3	2461,5															
14.	3972,1	3401,5	4795,1	3991,0	3609,0	4958,0	5713,0	6926,1	6857	9342,3	9917,6	12636,3	15300,0															
15.	1112,1	858,9	1569,9	678,0	450,0	318,0	364,0	344,4	367,5	437,6	600,1	806,2	1182,5															
16.	1271,9	1101,9	1295,0	1290,0	1142,0	1470,0	1333,0	1473,9	1527,2	2268,9	2746,5	3191,2	2650,7															
17.	10505,9	7566,6	9616,4	6868,0	6359,0	6663,0	6398,0	8170,3	6979,8	9041,6	10805,6	12388,2	12368,5															
18.	1748,6	1640,0	1898,0	959,0	898,0	767,0	674,0	953,2	1171,8	1456,6	1870,2	2627,2	2670,0															
19.	975,7	730,6	639,2	708,0	654,0	722,0	686,0	1159,2	1147,3	950,9	1286,8	1719,1	1903,4															
20.	1113,9	1250,2	1762,3	2214,0	1432,0	2004,0	2336,0	1142,3	2036,1	2323,5	2525,7	2772,0	2524,4															
21.	1654,0	1152,0	1112,0	1347,0	1090,0	1159,0	1443,0	1628,2	1859,3	2146,7	3114,9	3079,0	3260,8															
22.	1262,0	1241,0	1101,0	1430,0	1731,0	1613,0	2028,0	2462,2	3154,9	3971,8	5009,6	9693,2	8746,1															
23.	2818,2	3226,6	4571,9	5218,0	5748,0	5116,0	5922,0	6224,9	6633,4	8781,0	10537,9	13547,4	13247,5															
24.	2606,7	3207,0	3982,3	1872,0	2149,0	1896,0	2609,0	3381,8	3296,7	3347,3	4633,8	3783,1	6529,8															
25.	349,3	414,9	238,0	335,0	498,0	473,0	512,0	560,3	445,4	804,9	1005,5	1159,7	1433,1															
26.	230,1	222,8	362,5	476,0	588,0	407,0	538,0	604,7	482,9	268,1	985,2	-	572,8															
27.	2405,0	2235,8	2408,6	1251,0	1571,0	1478,0	1593,0	1476,7	1819,3	2878,2	3125,5	4163,2	4781,5															
28.	3328,0	2426,0	2086,0	2099,0	2059,0	2392,0	3977,0	4264,7	4757,2	8255,4	11893,4	13612,1	13368,7															
29.	3625,0	4186,0	4073,0	3333,0	4303,0	3810,0	3308,0	3418,0	4196,3	4435,1	6381,6	10929,2	9880,0															
30.	-	-	-	-	-	-	-	-	-	-	17650,4	28827,0	28826,4															
31.	2757,9	1440,1	2038,8	2031,0	3863,0	2384,0	2004,0	1640,2	1927,7	2252,6	2906,8	3874,5	3972,6															
32.	1500,5	1149,6	1429,5	1396,0	1051,0	1085,0	1083,0	872,0	1280,3	1553,9	2883,1	2308,5	3175,0															
33.	4829,4	4991,4	6057,1	4458,0	4496,0	4740,0	6245,0	5677,7	6411,3	9662,1	10348,1	12820,5	11780,9															
34.	1041,1	836,9	1043,3	873,0	783,0	925,0	978,0	1294,8	1278,3	1510,1	1602,7	1944,9	2173,9															
35.	1965,3	1203,1	1016,5	1860,0	3113,0	3699,0	2784,0	3200,6	4217,3	3757,3	3632,8	5321,9	4736,7															
36.	1537,5	1311,5	2663,8	4427,0	3166,0	2840,0	2547,0	2496,3	3990,0	4162,5	4808,6	6133,7	6898,3															
37.	1636,9	2067,0	2184,0	2034,0	1665,0	2092,0	2468,0	2022,3	2587,7	5539,5	5471,4	6158,8	6241,1															
38.	558,9	679,8	820,0	717,0	547,0	470,0	610,0	737,5	755,3	975,7	1228,5	1547,0	1724,6															
39.	-	-	-	-	-	-	-	-	-	-	565,6	846,6	843,3															
40.	-	-	-	-	-	-	-	-	-	-	-	-	-															
Total:	222463,1	254796,6	282728,3	345741,0	383258,0	377021,0	382893,2	391851,8	289253,1	525455,5	689975,8	704915,1	855778,4															
Fără Chișinău	86113,4	81476,3	93154,3	90012,0	90871,0	95173,0	102209,0	108150,0	8971,3	166194,2	249028,4	257580,8	278600,0															

Structura veniturilor din vânzări pentru anul 2010
Структура чистых продаж за 2010г.

(mii lei)

Nr. crt.		Venituri din vânzări Доходы от продаж	Inclusiv din: В том числе от:							
			vânzarea de produse finite реализации готовой продукции	vânzarea mărfurilor реализации товаров	prestarea serviciilor, total оказанных услуг, всего	inclusiv: в том числе:			contracte de construcție по строительным подрядам	alte activități другая деятельность
						aprovizionarea cu apă водоснабжение	canalizare канализация	alte прочие		
1	2	3	4	5	6	7	8	9	10	11
1.	S.A. "Apă-Canal Chișinău"	577178,4			577178,4	408806,0	134541,1	33831,3		
2.	Î.M. "RCL" Cricova	3591,8			3065,6	1731,0	1334,6			526,2
3.	Î.M. "RCL" Ciorescu	1941,2			1941,2	1126,0	390,0	425,2		
4.	Î.M. "Apă-Canal" Anenii Noi	5676,6			5676,6	3500,9	1897,3	278,4		
5.	Î.M. "Comunservice" Criuleni	3339,5			3339,5	1379,6	1043,5	916,4		
6.	Î.M. "Apă-Canal" Strășeni	2647,4		7,0	2640,4	1141,6	1498,8			
7.	Î.M. "DC" Cojușna	160,4			160,4	-	160,0	0,4		
8.	Î.M.C. "Floreni-service"	1050,4			1050,4	523,1	313,9	213,4		
9.	Î.M.Regia "Apă-Canal Bălți"	65328,5			65328,5	41330,6	23997,9			
10.	Î.M. DPGLC Fălești	6827,1		59,8	6697,1	2469,8	1734,6	2492,7		70,2
11.	Î.M. "Servicii Comunale Glodeni"	3595,1			3404,7	1544,8	1765,1	94,8		190,4
12.	Î.M. "Apă-Canal" Rîșcani	2945,6		16,7	2928,9	1527,8	1401,1			
13.	Î.M. "Apă-Canal" Sîngerei	2839,7		11,1	2802,6	1903,8	861,6	37,2	26,0	
14.	Î.M. "Apă-Canal" Cahul	13710,3		283,5	13426,8	9826,6	3306,1	294,1		
15.	Î.M. "Apă-Canal" Cantemir	1467,5			1467,5	1109,3	358,2			
16.	Î.M. "Apă-Canal" Taraclia	3108,6			3108,6	1658,8	1449,8			
17.	Î.M. "Apă-Canal" Edineț	13933,6		461,0	13214,2	7634,1	5580,1		103,8	154,6
18.	Î.M. "GCL" Briceni	3071,6			3071,6	1071,7	1019,2	980,7		
19.	Î.M. "Apă-Canal" Dondușeni	2128,7		0,9	2092,7	1039,5	612,3	440,9		35,1
20.	Î.M. "Apă-Canal" Basarabesca	2306,6			2306,6	1064,1	1242,5			
21.	Î.M. "Apă-Canal Service" Leova	3665,8			3665,8	1575,5	921,2	1169,1		
22.	Î.M. "Amen-Ver" Hîcești	10705,0			10705,0	2570,0	2182,3	5952,7		
23.	Î.M. "Regia Apă-Canal" Orhei	13706,5			13184,5	7673,0	5511,5			52,0
24.	Î.M. "SCL" Rezina	8011,5			6974,7	3585,7	630,1	2758,9	1036,8	
25.	Î.M. "Apă-Canal" Telenești	1613,4			1613,4	911,3	702,1			
26.	Î.M. Regia "Apă-Șoldănești"	791,9			740,1	283,9	-	456,2		51,8
27.	Î.M. "Apă-Canal" Drochia	4795,1			4677,0	2987,6	1689,4			118,1
28.	S.A. "Servicii Comunale" Florești	13097,8		386,7	9685,9	4452,0	3769,7	1464,2	3025,2	
29.	Î.M. "DAC" Soroca	11503,4		225,5	11277,9	8831,1	2446,8			
30.	Î.I.S. "Acva Nord"	25176,5			25176,5	25176,5	-			
31.	Î.M. "Apă-Canal" Căușeni	4711,3			4711,3	2780,8	1930,5			
32.	Î.M. "Apă-Canal" Ștefan Vodă	4191,7			4191,7	2053,9	1166,3	971,5		
33.	Î.M. "Apă-Canal" Ungheni	12864,7			12864,7	7700,8	5163,9			
34.	Î.M. "GAAC" Nisporeni	2310,3			2310,3	837,0	656,0	817,3		
35.	Î.M. "GCL" Călărași	5390,3	19,9	31,6	4790,7	2434,9	1359,8	996,0	536,3	11,8
36.	Î.M. "Су-Канал" Comrat	7123,8			7123,8	4220,3	2579,3	324,2		
37.	S.A. "Apă-Termo" Ceadâr-Lunga	6033,7			5862,3	3345,6	1776,1	740,6		171,4
38.	Î.M. "Apă-Canal" Vulcănești	1855,5			1712,9	1113,5	599,4			142,6
39.	Î.M. "GLC" Ocnița	917,4			914,2	308,5	386,7	219,0		3,2
40.	Î.M. "Apă-Canal" Cimișlia	464,2			439,5	439,5	-			24,7
Total:		855778,4	19,9	1483,8	847524,5	573670,5	217978,8	55875,2	4728,1	2022,1
Fără Chișinău		278600,0	19,9	1483,8	270346,1	164864,5	83437,7	22043,9	4728,1	2022,1

Tabelul Nr.4

DINAMICA REZULTATELOR FINANCIARE PÎNĂ DE LA IMPROZITARE (1998-2010)
ДИНАМИКА ФИНАНСОВЫХ РЕЗУЛЬТАТОВ ДО НАЛОГООБЛОЖЕНИЯ (1998-2010)

(mii lei)

Nr. crt.	1998		1999		2000		2001		2002		2003		2004		2005		2006		2007		2008		2009		2010		
	3	2	4	5	6	7	8	9	10	11	12	13	14	15	16	17	18	19	20	21	22	23	24	25	26	27	28
1.	17522	-26199	11096	-43283	-13145	-4713	-43283	14398,5	-28633,5	-57787,0	-65877,5	-49016,7	-29077,7	68065,0													
2.	8	-107	-337,3	-490	-490	84	-217	-305,2	-576,7	-32,5	206,8	255,9	-644,6	-1299,7													
3.	-	-	-	-	-	-78	-146	-260,9	-97,7	-17,1	-16,4	14,2	7,4	622,5													
4.	39	-198	-490	-344	-344	-533	-625	-1428,7	-843,3	-472,7	341,8	-818,5	-416,6	-1030,0													
5.	-100	-440	-144	-364	-364	-186	53	765,2	27,9	-254,8	66,9	2183,1	-4152,5	-788,9													
6.	-595	-280	-525	-332	-332	-239	-344	-353,9	-32	713,5	2652,1	558,3	1577,2	-73,0													
7.	5	-47	-53	-88	-88	-80	40	-92,9	-35,1	-137,2	317,2	-230,8	-301,1	-64,4													
8.	0	-2	-129	88	88	-136	-196	-156,9	1,1	-7,1	-92,1	-496,9	-615,9	-597,8													
9.	-1144	-7411	-202	-5786	-5786	-4722	-2264	-1823,3	-4288,8	-184,7	8885,6	2200,8	-2751,0	15077,3													
10.	24	-120	-106	-240	-240	-313	892	-899,3	-781,7	-666,8	605,3	-428,9	-81,5	-109,3													
11.	-206	-308	-964	-1041	-1041	-188	-256	-530,2	-2681,8	-1407,3	-734,7	-59860,2	-1148,4	-136,6													
12.	-123	-112	-327	-14	-14	-504	-58	-625,9	-125,3	-15,9	927,9	1236,1	-286,0	-195,4													
13.	-54	-52	-80	-159	-159	-129	-436	-160,7	-226,1	-72,8	463,8	1989,8	-37,4	200,3													
14.	24	202	-663	-313	-313	359	-532	-121,9	-643,6	414,2	4272,6	2339,3	-4704,8	-1121,7													
15.	10	24	-538	-257	-257	-366	-415	-647,1	-462,8	-440,9	1233,0	-170,2	132,4	55,2													
16.	-208	-132	-219	-324	-324	-495	-405	-276	610,3	887,9	1869,6	-848,4	74,6	-932,6													
17.	-1731	-674	-1523	-762	-762	865	4177	-2984	-598,5	505,6	5310,5	-1264,6	-896,3	597,2													
18.	-194	145	0,6	-87	-87	-133	-437	-478,4	-44,1	-233,6	-21,3	-206,9	-34,3	-173,2													
19.	-18	-45	-53	-132	-132	-191	-371	-560,3	-496,6	-241,9	1032,1	-429,7	39,4	-298,6													
20.	212	108	55	-253	-253	24	4	-1238,9	-637,6	-634,5	2961,2	-381,9	465,0	-229,8													
21.	-6	-272	-344	-11	-11	10	-0,5	-0,8	-110,5	-127,0	-143,5	-288,2	-243,2	-79,0													
22.	-82	-273	-30	409	409	133	-181	-249,1	-193,6	106,9	-493,6	2029,1	-69,2	-61,8													
23.	-41	-94	-7	167	167	-363	-5	-530,2	-420,5	486,6	3625,9	3129,8	-6953,0	-3275,0													
24.	151	45	-531	-570	-570	-2208	-119	366,2	859,3	-17,9	1028,8	-414,2	682,5	-680,5													
25.	-277	-419	-351	-335	-335	-130	-265	-432,6	-175,9	-38,2	908,0	672,6	1116,9	-71,5													
26.	16	33	-618	-216	-216	-372	-159	-61,1	-239,2	-149,8	-68,8	-	38,2	63,5													
27.	250	-209	-551	-291	-291	-690	-82	-643	273,7	-268,2	643,8	-218,5	-514,7	-178,2													
28.	-353	-691	-608	932	932	-313	-1231	-581,5	-546,9	-554,1	3663,9	834,5	1337,2	-2534,0													
29.	-2261	-1810	-1738	-892	-892	-379	-4510	-1091,4	1998,6	-2881,7	2112,4	893,0	-8802,2	-2592,1													
30.	-	-	-	-	-	-	-	-	-	-	-1679,0	-1156,2	1919,9	-4634,8													
31.	-584	101	-594	-1625	-1625	-2870	-39091	-365,4	-306,2	11,1	86,2	96,1	-115,6	213,0													
32.	-323	-115	-99	-384	-384	-323	-184	-501,3	-365,9	-945,3	1507,6	-876,0	-2484,1	-1153,7													
33.	25	32	-80	-12	-12	-306	408	-958,1	-888,3	267,7	-494,9	-820,2	-886,0	-1370,5													
34.	-36	31	-76	-15	-15	-56	52	-263,8	-859,2	-1026,0	2406,0	-486,9	-854,7	-438,8													
35.	-343	-220	-454	-98	-98	111	5905	958,6	-1275,9	-676,6	1144,2	-1228,5	-1181,1	-1203,7													
36.	-226	27	-1091	-2565	-2565	-1806	-2748	-3582	-3217,8	-2211,2	-761,1	-2686,9	-3152,7	-3232,2													
37.	17	16	-596	-1013	-1013	-424	-361	-744,1	-212,2	-1185,7	426,2	-260,6	-476,1	-2260,7													
38.	-4	-1,3	-267	-380	-380	-336	-172	-205,9	-364,8	-296,5	265,6	-75,2	-449,9	-346,4													
39.	-	-	-	-	-	-	-	-	-	-	-334,0	-295,0	-244,1	-73,3													
40.	-	-	-	-	-	-	-	-	-	-	-	-	-	-199,0													
Total:	9394,0	-39467,3	-3236,7	-30912,0	-21996,0	-17283,0	-87562,5	-6666,3	-46611,2	-69591,5	-21751,9	-108929,1	-64184,0	53457,8													
Fără Chișinău	-8128,0	-13268,3	-14332,7	-17767,0	-17283,0	-44279,5	-21064,8	-11804,5	-17977,7	-11804,5	44125,6	-59912,4	-35106,3	-14607,2													

ANALIZA
rezultatelor financiare conform tipului de activitate pentru anul 2010
Анализ финансовых результатов по видам деятельности за 2010г.

(mii lei)

Nr. crt.		Rezultatul din activitatea operațională Результат от операционной деятельности	Rezultatul din activitatea de investiții Результат от инвестиционной деятельности	Rezultatul din activitatea financiară Результат от финансовой деятельности	Rezultatul din activitatea economico-financiară Результат от финансово-хозяйственной деятельности	Rezultatul excepțional Чрезвычайный результат	Profitul (pierdere) perioadei de gestiune la impozitare Прибыль (убыток) до налогообложения	Profit net (pierdere) Чистая прибыль (убыток)
1	2	3	4	5	6	7	8	9
1.	S.A. "Apă-Canal Chișinău"	60061,8	-124,7	8100,9	68038,0	27,0	68065,0	68065,0
2.	Î.M. "RCL" Cricova	-1396,9	97,2		-1299,7		-1299,7	1299,7
3.	Î.M. "RCL" Ciorescu	-155,8	-	778,3	622,5		622,5	622,5
4.	Î.M. "Apă-Canal" Anenii Noi	-1050,0		20,0	-1030,0		-1030,0	-1030,0
5.	Î.M. "Comunservice" Criuleni	-187,6	-601,3	-	-788,9		-788,9	-788,9
6.	Î.M. "Apă-Canal" Strășeni	-738,3		665,3	-73,0		-73,0	-73,0
7.	Î.M. "DC" Cojușna	-247,7	183,3		-64,4		-64,4	-64,4
8.	Î.M.C. "Floreni-service"	-498,7	-99,1		-597,8		-597,8	-597,8
9.	Î.M.Regia "Apă-Canal Bălți"	-6920,3	-1,6	21999,2	15077,3		15077,3	15077,3
10.	Î.M. DPGLC Fălești	237,7	-398,8	51,8	-109,3		-109,3	-109,3
11.	Î.M. "Servicii Comunale Glodeni"	-136,6	-	-	-136,6		-136,6	-136,6
12.	Î.M. "Apă-Canal" Rîșcani	-393,4	-	198,0	-195,4		-195,4	-195,4
13.	Î.M. "Apă-Canal" Sîngerei	77,5	-5,7	128,5	200,3		200,3	200,3
14.	Î.M. "Apă-Canal" Cahul	-2251,5	-104,5	1234,3	-1121,7		-1121,7	-1121,7
15.	Î.M. "Apa-Canal" Cantemir	55,2	-	-	55,2		55,2	55,2
16.	Î.M. "Apă-Canal" Taraclia	-932,6	-	-	-932,6		-932,6	-932,6
17.	Î.M. "Apă-Canal" Edineț	1203,4	-811,6	205,4	597,2		597,2	597,2
18.	Î.M. "GCL" Briceni	-173,2	-	-	-173,2		-173,2	-173,2
19.	Î.M. "Apă-Canal" Dondușeni	-298,6	-	-	-298,6		-298,6	-298,6
20.	Î.M. "Apă-Canal" Basarabeasca	-229,8	-	-	-229,8		-229,8	-229,8
21.	Î.M. "Apă-Canal Service" Leova	-79,0	-	-	-79,0		-79,0	-79,0
22.	Î.M. "Amen-Ver" Hîcești	-478,9	-1,6	418,7	-61,8		-61,8	-61,8
23.	Î.M. "Regia Apă-Canal" Orhei	-2504,4	-2276,8	1506,2	-3275,0		-3275,0	-3275,0
24.	Î.M. "SCL" Rezina	-681,9		-1,6	-683,5	3,0	-680,5	680,5
25.	Î.M. "Apă-Canal" Telenești	-40,6	-0,5	-30,4	-71,5		-71,5	-71,5
26.	Î.M. Regia "Apă-Soldănești"	-189,7	-	253,2	63,5		63,5	63,5
27.	Î.M. "Apă-Canal" Drochia	-688,5	510,3	-	-178,2		-178,2	-178,2
28.	S.A. "Servicii Comunale" Florești	-2600,8	-9,5	76,3	-2534,0		-2534,0	-2534,0
29.	Î.M. "DAC" Soroca	-3002,2	-	410,1	-2592,1		-2592,1	-2592,1
30.	Î.I.S. "Acva Nord"	-6645,8	11,0	2000,0	-4634,8		-4634,8	-4634,8
31.	Î.M. "Apă-Canal" Căușeni	157,2	-	55,8	213,0		213,0	213,0
32.	Î.M. "Apă-Canal" Ștefan Vodă	-1572,5	-15,9	434,7	-1153,7		-1153,7	-1153,7
33.	Î.M. "Apă-Canal" Ungheni	-1424,8	-0,4	54,7	-1370,5		-1370,5	-1371,2
34.	Î.M. "GAAC" Nisporeni	-323,6	-	-115,2	-438,8		-438,8	-438,8
35.	Î.M. "GCL" Călărași	-1385,8	-513,4	695,5	-1203,7		-1203,7	-1203,7
36.	Î.M. "Су-Канал" Comrat	-3864,8		632,6	-3232,2		-3232,2	79,5
37.	S.A. "Apă-Termo" Ceadâr-Lunga	-2305,6	44,9		-2260,7		-2260,7	-2260,7
38.	Î.M. "Apă-Canal" Vulcănești	-353,5	-	7,1	-346,4		-346,4	-346,4
39.	Î.M. "GLC" Ocnița	-389,9	215,0	101,6	-73,3		-73,3	-73,3
40.	Î.M. "Apă-Canal" Cimișlia	-219,2	-99,0	119,2	-199,0		-199,0	-199,0
Total:		17430,2	-4002,7	40000,3	53427,8	30,0	53457,8	53457,1
Fără Chișinău		-42631,6	-3878,0	31899,4	-14610,2	3,0	-14607,2	14607,9

ANALIZA
rentabilității activității economice (rentabilitatea vânzărilor) în anii 2009-2010
Анализ рентабельности хозяйственной деятельности (рентабельность продаж) в 2009-2010гг.

Nr. crt.		2009			2010		
		Profitul brut (pierdere globală) (mii lei) Валовая прибыль (убытки) (тыс.лей)	Venituri din vânzări (mii lei) Чистые продажи (тыс.лей)	Rentabilitatea (%) Рентабельность (%)	Profitul brut (pierdere globală) (mii lei) Валовая прибыль (убытки) (тыс.лей)	Venituri din vânzări (mii lei) Чистые продажи (тыс.лей)	Rentabilitatea (%) Рентабельность (%)
1	2	3	4	5	6	7	8=6:7
1.	S.A."Apă-Canal Chișinău"	77531,1	447334,3	17,3	186848,8	577178,4	32,4
2.	Î.M. "RCL" Cricova	23,8	3306,9	0,7	-1164,7	3591,8	-37,8
3.	Î.M. "RCL" Ciorescu	516,5	1785,2	28,9	338,3	1941,2	17,4
4.	Î.M."Apă-Canal" Anenii Noi	680,2	5690,5	12,0	137,2	5676,6	2,4
5.	Î.M. "Comunservice" Criuleni	640,6	3334,6	19,2	597,7	3339,5	17,9
6.	Î.M."Apă-Canal" Strășeni	593,4	2245,9	26,4	347,2	2647,4	20,5
7.	Î.M."DC" Cojușna	95,5	214,4	44,5	35,8	160,4	22,3
8.	Î.M.C."Floreni-service"	-402,2	953,8	-42,2	-296,4	1050,4	-28,2
9.	Î.M.Regia "Apă-Canal Bălți"	2715,7	55834,0	4,9	2057,7	65328,5	3,1
10.	Î.M. DPGLC Fălești	1097,0	5373,4	20,4	1596,1	6827,1	23,4
11.	Î.M. "Servicii Comunale Glodeni"	-1506,1	2993,7	-50,3	-568,7	3595,1	-15,8
12.	Î.M. "Apă-Canal" Rîșcani	346,1	2594,3	13,3	430,4	2945,6	14,6
13.	Î.M."Apă-Canal" Sîngerei	735,1	2461,5	29,9	976,8	2839,7	34,4
14.	Î.M. "Apă-Canal" Cahul	2822,8	15300,0	18,4	777,2	13710,3	5,7
15.	Î.M. "Apa-Canal" Cantemir	352,1	1182,5	29,8	819,0	1467,5	55,8
16.	Î.M."Apă-Canal" Taraclia	-385,7	2650,7	-14,6	327,3	3108,6	10,5
17.	Î.M. "Apă-Canal" Edineț	2518,2	12368,5	20,4	4375,6	13933,6	31,8
18.	Î.M. "GCL" Briceni	676,5	2670,0	25,3	690,6	3071,6	22,5
19.	Î.M. "Apă-Canal" Dondușeni	450,0	1903,4	23,6	402,4	2128,7	18,9
20.	Î.M. "Apă-Canal" Basarabasca	230,3	2524,4	9,1	243,1	2306,6	10,5
21.	Î.M. "Apă-Canal Service" Leova	7,7	3260,8	0,2	390,3	3665,8	10,6
22.	Î.M. "Amen-Ver" Hîcești	824,6	8746,1	9,4	941,5	10705,0	8,8
23.	Î.M. "Regia Apă-Canal" Orhei	2193,3	13247,5	16,6	1331,7	13706,5	9,7
24.	Î.M. "SCL" Rezina	2179,6	6529,8	33,4	1395,9	8011,5	17,4
25.	Î.M. "Apă-Canal" Telenești	299,7	1433,1	20,9	407,8	1613,4	25,3
26.	Î.M. Regia "Apă-Soldănești"	56,8	572,8	9,9	7,7	791,9	1,0
27.	Î.M. "Apă-Canal" Drochia	155,4	4781,5	3,3	148,1	4795,1	3,1
28.	S.A."Servicii Comunale" Florești	2427,1	13368,7	18,2	325,4	13097,8	2,5
29.	Î.M. "DAC" Soroca	-2231,9	9880,0	-22,6	-413,2	11503,4	-3,6
30.	Î.I.S. "Acva Nord" Soroca	10458,5	28826,4	36,3	2554,1	25176,5	13,1
31.	Î.M. "Apă-Canal" Căușeni	1415,1	3972,6	35,6	1726,4	4711,3	36,6
32.	Î.M."Apă-Canal" Ștefan Vodă	-106,7	3175,0	-3,4	78,5	4191,7	1,9
33.	Î.M. "Apă-Canal" Ungheni	1270,2	11780,9	10,8	948,8	12864,7	7,4
34.	Î.M. "GAAC" Nisporeni	-223,1	2173,9	-10,3	120,7	2310,3	5,2
35.	Î.M. "GCL" Călărași	1416,3	4736,7	29,9	1715,2	5390,3	31,8
36.	Î.M. "Cy-Канал" Comrat	-1783,8	6898,3	-25,9	-2085,7	7123,8	-29,3
37.	S.A. "Apă-Termo" Ceadăr-Lunga	353,2	6241,1	5,7	-768,7	6033,7	-12,7
38.	Î.M. "Apă-Canal" Vulcănești	92,7	1724,6	5,4	159,3	1855,5	8,6
39.	Î.M. "GLC" Ocnîța	-103,0	843,3	-12,2	-160,0	917,4	-17,4
40.	Î.M. "Apă-Canal" Cimișlia				7,1	464,2	1,5
Total:		108432,6	704915,1	15,4	207802,3	855778,4	24,3
Fără Chișinău		30901,5	257580,8	12,0	20953,5	278600,0	7,5

Tabelul Nr. 32

Rentabilitatea economică (rentabilitatea activelor)
Экономическая рентабельность (рентабельность активов)

Nr. crt.		Profitul (pierderea) perioadei de gestiune pînă la impozitare (mii lei) Прибыль до налогообложения (тыс.лей)	Active pe termen lung Активы		Rentabilitatea (%) Рентабельность (%)
			01.01.2010 (mii lei/ тыс.лей)	01.01.2011 (mii lei/ тыс.лей)	
1	2	3	4	5	6
1.	S.A. "Apă-Canal Chișinău"	68065,0	1317634	1383103	5,0
2.	Î.M. "RCL" Cricova	-1299,7	57936	59585	2,21
3.	Î.M. "RCL" Ciorescu	622,5	37483	38855	1,63
4.	Î.M. "Apă-Canal" Anenii Noi	-1030,0	25628	24573	-4,10
5.	Î.M. "Comunserviciu" Criuleni	-788,9	69628	68922	-1,14
6.	Î.M. "Apă-Canal" Strășeni	-73,0	10516	10782	-0,69
7.	Î.M. "DC" Cojușna	-64,4	724	569	-9,96
8.	Î.M.C. "Floreni-serviciu"	-597,8	12017	11766	-5,03
9.	Î.M.Regia "Apă-Canal Bălți"	15077,3	100159	135173	12,81
10.	Î.M. DPGLC Fălești	-109,3	4307	4222	-2,59
11.	Î.M. "Servicii Comunale Glodeni"	-136,6	91500	91697	-0,15
12.	Î.M. "Apă-Canal" Rîșcani	-195,4	14202	14683	-1,35
13.	Î.M. "Apă-Canal" Sîngerei	200,3	35529	35589	0,56
14.	Î.M. "Apă-Canal" Cahul	-1121,7	52591	51512	-2,15
15.	Î.M. "Apă-Canal" Cantemir	55,2	7252	7119	0,77
16.	Î.M. "Apă-Canal" Taraclia	-932,6	20256	19365	-4,71
17.	Î.M. "Apă-Canal" Edineț	597,2	47968	47208	1,25
18.	Î.M. "GCL" Briceni	-173,2	24801	24307	-0,71
19.	Î.M. "Apă-Canal" Dondușeni	-298,6	55983	55750	-0,53
20.	Î.M. "Apă-Canal" Basarabeasca	-229,8	3548	2337	-7,81
21.	Î.M. "Apă-Canal Service" Leova	-79,0	15512	15433	-0,51
22.	Î.M. "Amen-Ver" Hîcești	-61,8	16833	17137	-0,36
23.	Î.M. "Regia Apă-Canal" Orhei	-3275,0	51425	47534	-6,62
24.	Î.M. "SCL" Rezina	-680,5	131205	137878	-0,51
25.	Î.M. "Apă-Canal" Telenești	-71,5	7612	7452	-0,95
26.	Î.M. Regia "Apă-Soldănești"	63,5	4970	5512	1,21
27.	Î.M. "Apă-Canal" Drochia	-178,2	15291	14806	-1,18
28.	S.A. "Servicii Comunale" Florești	-2534,0	29557	32574	-0,08
29.	Î.M. "DAC" Soroca	-2592,1	44911	42982	-5,90
30.	Î.I.S. "Acva Nord"	-4634,8	109706	114562	-4,10
31.	Î.M. "Apă-Canal" Căușeni	213,0	11178	13062	1,76
32.	Î.M. "Apă-Canal" Ștefan Vodă	-1153,7	23746	97496	-1,90
33.	Î.M. "Apă-Canal" Ungheni	-1370,5	22045	23808	-6,0
34.	Î.M. "GAAC" Nisporeni	-438,8	27514	26896	-1,61
35.	Î.M. "GCL" Călărași	-1203,7	18507	18088	-6,6
36.	Î.M. "Су-Канал" Comrat	-3232,2	89793	86244	-3,67
37.	S.A. "Apă-Termo" Ceadr-Lunga	-2260,7	161753	122001	-0,02
38.	Î.M. "Apă-Canal" Vulcănești	-346,4	18142	18054	-1,91
39.	Î.M. "GLC" Ocnița	-73,3	18180	18114	-0,40
40.	Î.M. "Apă-Canal" Cimișlia	-199,0	582	1109	-23,50
Total:		53457,8	2808124	2947859	0,02
Fără Chișinău		-14607,2	1490490	1564756	-0,01

Volumul mediu net anual al vânzărilor pentru 1 lucrător în anul 2010 comparativ cu anul 2009
Среднегодовой объем чистых продаж на 1 работающего за 2010г. в сравнении с 2009г.

Nr. crt.		2009			2010			Deviere Отклонение	
		Venituri din vânzări (mii lei) Чистые продажи (тыс.лей)	Numărul de salariați (oameni) Численность работающих (чел.)	Venituri din vânzări la un salariat (mii lei) Чистые продажи на 1 работающего (тыс.лей)	Venituri din vânzări (mii lei) Чистые продажи (тыс.лей)	Numărul de salariați (oameni) Численность работающих (чел.)	Venituri din vânzări la un salariat (mii lei) Чистые продажи на 1 работающего (тыс.лей)	(+, -)	%
1	2	3	4	5	6	7	8	9	10
1.	S.A."Apă-Canal Chișinău"	447334,3	1849	241,9	577178,4	1867	309,1	67,2	27,8
2.	Î.M. "RCL" Cricova	3306,9	76	43,5	3591,8	76	47,3	3,8	8,7
3.	Î.M. "RCL" Ciorescu	1785,2	37	48,2	1941,2	31	62,6	14,4	29,9
4.	Î.M."Apă-Canal" Anenii Noi	5690,5	86	66,2	5676,6	90	63,1	-3,1	-4,7
5.	Î.M. "Comunservice" Criuleni	3334,6	49	68,1	3339,5	57	58,6	-9,5	-14,0
6.	Î.M."Apă-Canal" Strășeni	2245,9	31	72,4	2647,4	38	69,7	-2,7	-3,7
7.	Î.M."DC" Cojușna	214,4	9	23,8	160,4	8	20,1	-3,7	-15,5
8.	Î.M.C."Floreni-service"	953,8	23	41,5	1050,4	19	55,3	13,8	33,3
9.	Î.M.Regia "Apă-Canal Bălți"	55834,0	348	160,4	65328,5	365	179,0	18,6	11,6
10.	Î.M. DPGLC Fălești	5373,4	109	49,3	6827,1	118	57,9	8,6	17,4
11.	Î.M. "Servicii Comunale Glodeni"	2993,7	70	42,8	3595,1	71	50,6	7,8	18,2
12.	Î.M. "Apă-Canal" Rîșcani	2594,3	42	61,8	2945,6	42	70,1	8,3	13,4
13.	Î.M."Apă-Canal" Sîngerei	2461,5	37	66,5	2839,7	35	81,1	14,6	22,0
14.	Î.M. "Apă-Canal" Cahul	15300,0	175	87,4	13710,3	170	80,6	-6,8	-7,8
15.	Î.M. "Apa-Canal" Cantemir	1182,5	26	45,5	1467,5	26	56,4	10,9	24,0
16.	Î.M."Apă-Canal" Taraclia	2650,7	61	43,5	3108,6	61	51,0	7,5	17,2
17.	Î.M. "Apă-Canal" Edineț	12368,5	121	102,2	13933,6	116	120,1	17,9	17,5
18.	Î.M. "GCL" Briceni	2670,0	61	43,8	3071,6	60	51,2	7,4	16,9
19.	Î.M. "Apă-Canal" Dondușeni	1903,4	55	34,6	2128,7	50	42,6	8,0	23,1
20.	Î.M. "Apă-Canal" Basarabeasca	2524,4	48	52,6	2306,6	48	48,1	-4,5	-8,6
21.	Î.M. "Apă-Canal Service" Leova	3260,8	70	46,6	3665,8	60	61,1	14,5	31,1
22.	Î.M. "Amen-Ver" Hîncești	8746,1	97	90,2	10705,0	108	99,1	8,9	9,9
23.	Î.M. "Regia Apă-Canal" Orhei	13247,5	187	70,8	13706,5	189	72,5	1,7	2,4
24.	Î.M. "SCL" Rezina	6529,8	121	54,0	8011,5	130	61,6	7,6	14,1
25.	Î.M. "Apă-Canal" Telenești	1433,1	29	49,4	1613,4	29	55,6	6,2	12,5
26.	Î.M. Regia "Apă-Soldănești"	572,8	20	28,6	791,9	20	39,6	11,0	38,5
27.	Î.M. "Apă-Canal" Drochia	4781,5	66	72,4	4795,1	62	77,3	4,9	6,8
28.	S.A."Servicii Comunale" Florești	13368,7	221	60,5	13097,8	225	58,2	-2,3	-3,8
29.	Î.M. "DAC" Soroca	9880,0	118	83,7	11503,4	118	97,5	13,8	16,5
30.	Î.I.S. "Acva Nord"	28826,4	98	325,5	25176,5	97	256,9	-65,9	-20,2
31.	Î.M. "Apă-Canal" Căușeni	3972,6	71	56,0	4711,3	63	74,8	18,8	33,6
32.	Î.M."Apă-Canal" Ștefan Vodă	3175,0	48	66,1	4191,7	53	79,1	13,0	19,7
33.	Î.M. "Apă-Canal" Ungheni	11780,9	142	83,0	12864,7	151	85,2	2,2	2,7
34.	Î.M. "GAAC" Nisporeni	2173,9	63	34,5	2310,3	55	42,0	7,5	21,7
35.	Î.M. "GCL" Călărași	4736,7	115	41,2	5390,3	109	49,5	8,3	20,1
36.	Î.M. "Cy-Канал" Comrat	6898,3	89	77,5	7123,8	98	72,7	-4,8	-6,2
37.	Î.M. "Apă-Termo" Ceadr-Lunga	6241,1	105	59,4	6033,7	96	62,9	3,5	5,9
38.	Î.M. "Apă-Canal" Vulcănești	1724,6	51	33,8	1855,5	46	40,3	6,5	19,2
39.	Î.M. "GLC" Ocnița	843,3	27	31,2	917,4	24	38,2	7,0	22,4
40.	Î.M. "Apă-Canal" Cimișlia				464,2	11	42,2	42,2	100,0
Total:		704915,1	5051	139,6	855778,4	5092	168,1	28,5	20,4
Fără Chișinău		257580,8	3202	80,4	278600,0	3225	86,4	6,0	7,5

Tabelul Nr.6

I. Analiza stării imobiliare (coeficientul de imobilizare, parte a activelor pe termen lung)
I. Анализ имущественного состояния (коэффициент имобилизации, доля долгосрочных активов)

Nr. crt.		2009			2010			2009-2010 (creșterea, reducerea) 2009г. к 2010г. (рост, снижение)
		Active pe termen lung (mii lei) Долгосрочные активы (тыс.лей)	Total activ (mii lei) Всего активы (тыс.лей)	Coeficient de imobilizare Коэффициент имобилизации	Active pe termen lung (mii lei) Долгосрочные активы (тыс.лей)	Total activ (mii lei) Всего активы (тыс.лей)	Coeficient de imobilizare Коэффициент имобилизации	
1	2	3	4	5	6	7	8=6:7	9=8-5
1.	S.A."Apă-Canal Chișinău"	811948,3	1317634,4	0,62	820488,6	1383103	0,59	-0,03
2.	Î.M. "RCL" Cricova	55333,1	57936,2	0,96	56400,3	59585	0,95	-0,01
3.	Î.M. "RCL" Ciocescu	35240,3	37483,0	0,94	35934,3	38855	0,92	-0,02
4.	Î.M."Apă-Canal" Anenii Noi	23822,1	25627,7	0,93	22792,2	24573	0,93	-
5.	Î.M. "Comunservice" Criuleni	68206,9	69628,1	0,98	67592,8	68922	0,98	-
6.	Î.M."Apă-Canal" Strășeni	9106,9	10516,1	0,87	9350,6	10782	0,87	-
7.	Î.M."DC" Cojușna	68,3	724,0	0,09	68,3	569	0,12	0,03-
8.	Î.M.C."Floreni-service"	11399,6	12017,3	0,95	11162,4	11766	0,95	-
9.	Î.M.Regia "Apă-Canal Bălți"	63539,3	100159,3	0,63	104283,8	135173	0,77	0,14
10.	Î.M. DPGLC Fălești	2344,6	4306,6	0,54	1661,6	4222	0,39	-0,15
11.	Î.M. "Servicii Comunale Glodeni"	90644,9	91500,4	0,99	90732,1	91697	0,99	-
12.	Î.M. "Apă-Canal" Rîșcani	13930,3	14202,0	0,98	14402,9	14683	0,98	-
13.	Î.M."Apă-Canal" Sîngerei	35090,5	35528,9	0,99	35161,0	35589	0,99	-
14.	Î.M. "Apă-Canal" Cahul	41476,6	52590,7	0,79	40829,5	51512	0,79	-
15.	Î.M. "Apa-Canal" Cantemir	6663,7	7252,1	0,92	6690,6	7119	0,94	0,02
16.	Î.M."Apă-Canal" Taraclia	17573,8	20256,5	0,87	16801,4	19365	0,87	-
17.	Î.M. "Apă-Canal" Edineț	46030,7	47967,7	0,96	43615,0	47208	0,92	-0,04
18.	Î.M. "GCL" Briceni	23602,8	24801,2	0,95	23181,0	24307	0,95	-
19.	Î.M. "Apă-Canal" Donușeni	55596,4	55983,4	0,99	55474,3	55750	0,99	-
20.	Î.M. "Apă-Canal" Basarabeasca	2040,3	3548,1	0,58	1910,4	2337	0,82	0,24-
21.	Î.M. "Apă-Canal Service" Leova	14185,6	15512,1	0,91	14050,9	15433	0,91	-
22.	Î.M. "Amen-Ver" Hîcești	14439,2	16833,0	0,86	14087,7	17137	0,82	-0,04
23.	Î.M. "Regia Apă-Canal" Orhei	42345,6	51425,3	0,82	38839,2	47534	0,82	-
24.	Î.M. "SCL" Rezina	128070,8	131205,0	0,98	134939,1	137878	0,98	-
25.	Î.M. "Apă-Canal" Telenești	7371,2	7611,9	0,97	7214,3	7452	0,97	-
26.	Î.M. Regia "Apă-Soldănești"	4718,8	4970,4	0,95	5363,9	5512	0,97	0,02
27.	Î.M. "Apă-Canal" Drochia	14130,8	15290,8	0,92	13628,4	14806	0,92	-
28.	S.A."Servicii Comunale" Florești	24826,7	29557,0	0,84	27992,1	32574	0,86	0,02
29.	Î.M. "DAC" Soroca	41273,8	44911,3	0,92	39623,8	42982	0,92	-
30.	Î.I.S. "Acva Nord"	61450,2	109705,5	0,56	58467,1	114562	0,51	-0,05
31.	Î.M. "Apă-Canal" Căușeni	10168,3	11177,8	0,91	12191,6	13062	0,93	0,02
32.	Î.M."Apă-Canal" Ștefan Vodă	22704,6	23745,7	0,96	96136,7	97496	0,99	0,03
33.	Î.M. "Apă-Canal" Ungheni	17902,3	22044,9	0,81	19256,8	23808	0,81	-
34.	Î.M. "GAAC" Nișporeni	26143,3	27513,6	0,95	25745,1	26896	0,96	0,01
35.	Î.M. "GCL" Călărași	17497,2	18506,4	0,95	16789,0	18088	0,93	-0,02
36.	Î.M. "Су-Канал" Comrat	87436,5	89793,1	0,97	84261,1	86244	0,98	0,01
37.	S.A. "Apă-Termo" Ceadâr-Lunga	160102,9	161752,6	0,99	120713,8	122001	0,99	-
38.	Î.M. "Apă-Canal" Vulcănești	17482,8	18141,5	0,96	17315,8	18054	0,96	-
39.	Î.M. "GLC" Ocnița	17798,1	18180,2	0,98	17721,3	18114	0,98	-
40.	Î.M. "Apă-Canal" Cimișlia				1038,8	1109	0,94	-
Total:		2143708,1	2807541,8	0,76	2223909,6	2947859	0,75	-0,01
Fără Chișinău		1331759,8	1489907,4	0,89	1403421,0	1564756	0,90	0,01

COTA DE PROPRIETATE ÎN SCOPURI DE PRODUCȚIE
ДОЛЯ ИМУЩЕСТВА ПРОИЗВОДСТВЕННОГО НАЗНАЧЕНИЯ

(%)

Nr. crt.		2009					2010					Deviere (+, -) Отклонение (+, -)
		Mijloace fixe Основные средства	Uzura Износ	Stocuri de mărfuri și materiale ТМЗ	Total active Всего активы	Cota de proprietate în scopuri de producție Доля имущества производственного назначения	Mijloace fixe Основные средства	Uzura Износ	Stocuri de mărfuri și materiale ТМЗ	Total active Всего активы	Cota de proprietate în scopuri de producție Доля имущества производственного назначения	
1	2	3	4	5	6	7	8	9	10	11	12	13
1.	S.A. "Apă-Canal Chișinău"	1918390	1100529	39908	1317634	65,1	1955747	1159084	40399	1383103	60,5	-4,6
2.	Î.M. "RCL" Cricova	71180	16368	69	57936	94,7	71126	16456	53	59585	91,8	-2,9
3.	Î.M. "RCL" Ciorescu	41664	6423	34	37483	94,1	42424	6490	44	38855	92,6	-1,5
4.	Î.M. "Apă-Canal" Anenii Noi	30706	7223	335	25628	92,9	30774	8338	389	24573	92,9	-
5.	Î.M. "Comunservic" Criuleni	88336	20129	328	69628	98,4	87461	19868	419	68922	98,7	0,3
6.	Î.M. "Apă-Canal" Strășeni	7885	4022	16	10516	36,9	8241	4132	38	10782	50,8	13,9
7.	Î.M. "DC" Cojușna	7613	7563	14	724	8,8	3852	3803	-	569	8,8	-
8.	Î.M.C. "Floreni-service"	13603	2203	60	12017	95,4	13408	2245	65	11766	95,5	0,1
9.	Î.M. Regia "Apă-Canal Bălți"	174862	117534	22201	100159	79,4	203192	120704	15587	135173	72,6	-6,8
10.	Î.M. DPGLC Fălești	63710	62813	530	4307	35,5	63110	62912	665	4222	20,4	-15,1
11.	Î.M. "Servicii Comunale Glodeni"	90934	289	88	91500	99,2	90964	231	98	91697	99,1	-0,1
12.	Î.M. "Apă-Canal" Rîșcani	21111	11175	36	14202	70,2	20946	10536	40	14683	71,2	1,0
13.	Î.M. "Apă-Canal" Sîngerei	13148	7187	86	35529	17,0	13356	7324	112	35589	17,3	0,3
14.	Î.M. "Apă-Canal" Cahul	75433	35103	1452	52591	79,4	74904	37196	1179	51512	75,5	-3,9
15.	Î.M. "Apa-Canal" Cantemir	12456	6612	89	7252	81,8	12533	6662	120	7119	84,2	2,4
16.	Î.M. "Apă-Canal" Taraclia	41926	30184	1445	20256	65,1	41958	30989	388	19365	58,6	-6,5
17.	Î.M. "Apă-Canal" Edineț	89983	62141	740	47968	59,6	73389	47884	1628	47208	57,7	-2,1
18.	Î.M. "GCL" Briceni	27317	3714	171	24801	95,9	27071	3889	99	24307	95,8	-0,1
19.	Î.M. "Apă-Canal" Dondușeni	72797	19280	93	55983	95,8	72832	19438	69	55750	95,9	0,1
20.	Î.M. "Apă-Canal" Basarabeasca	8116	6322	75	3548	52,7	8140	6477	61	2337	73,8	21,1
21.	Î.M. "Apă-Canal Service" Leova	19938	9709	177	15512	67,1	19908	9814	274	15433	67,2	0,1
22.	Î.M. "Amen-Ver" Hîcești	18893	5366	443	16833	83,0	20065	6524	207	17137	80,2	-2,8
23.	Î.M. "Regia Apă-Canal" Orhei	89832	51193	4214	51425	83,3	91816	53762	3385	47534	87,2	3,9
24.	Î.M. "SCL" Rezina	158409	32799	302	131205	96,0	165864	33323	259	137878	96,3	0,3
25.	Î.M. "Apă-Canal" Telenești	19400	12197	19	7612	94,9	19429	12382	18	7452	94,8	-0,1
26.	Î.M. Regia "Apă-Soldănești"	4974	338	31	4970	93,9	5609	247	40	5512	98,0	4,1
27.	Î.M. "Apă-Canal" Drochia	30610	16558	95	15291	92,5	30697	17147	68	14806	92,0	-0,5
28.	S.A. "Servicii Comunale" Florești	27706	13206	1651	29557	54,6	31530	14273	1736	32574	58,3	3,7
29.	Î.M. "DAC" Soroca	67048	25881	1616	44911	95,3	67099	27569	1610	42982	95,7	0,4
30.	Î.I.S. "Acva Nord"	58022	7215	351	109706	52,7	58108	10342	317	114562	42,0	-10,7
31.	Î.M. "Apă-Canal" Căușeni	20062	9962	174	11178	91,9	21485	10355	138	13062	86,3	-5,7
32.	Î.M. "Apă-Canal" Ștefan Vodă	29053	14525	40	23746	61,3	104422	16450	106	97496	90,3	29,0
33.	Î.M. "Apă-Canal" Ungheni	59133	41374	445	22045	82,6	61119	42934	527	23808	78,6	-4,0
34.	Î.M. "GAAC" Nisporeni	42674	18717	55	27514	87,3	42708	11935	43	26896	114,6	27,3
35.	Î.M. "GCL" Călărași	38412	21712	320	18507	92,0	38220	22221	355	18088	90,4	-1,6
36.	Î.M. "Cy-Канал" Comrat	121077	34691	192	89793	96,4	121799	37625	222	86244	97,8	1,4
37.	S.A. "Apă-Termo" Ceadr-Lunga	187500	28145	288	161753	98,7	144878	24887	214	122001	98,5	0,2
38.	Î.M. "Apă-Canal" Vulcănești	23886	7469	118	18142	91,1	23930	7683	94	18054	90,5	-0,6
39.	Î.M. "GLC" Ocnîța	29428	13712	106	18180	87,0	29479	13841	112	18114	86,9	-0,1
40.	Î.M. "Apă-Canal" Cimișlia						2966	1982	22	1109	90,7	-
Total:		3917227	1891583	78407	2807542	74,9	4016559	1949951	71200	2947859	72,5	-2,4
Fără Chișinău		1998837	791054	38499	1489908	88,4	2060812	790867	30801	1564756	83,1	-5,3

Tabelul Nr.8

PARTE DIN PARTEA ACTIVĂ A MIJLOACELOR FIXE
ДОЛЯ АКТИВНОЙ ЧАСТИ ОСНОВНЫХ СРЕДСТВ

(mii lei)

Nr. crt.		2009			2010			Deviere (+, -) Отклонение (+, -) (8-5)
		Mașini și utilaje Машины и оборудование	Mijloacele fixe, total Всего основные средства	Parte din active Доля активной части	Mașini și utilaje Машины и оборудование	Mijloacele fixe, total Всего основные средства	Parte din active Доля активной части	
1	2	3	4	5	6	7	8	9
1.	S.A."Apă-Canal Chișinău"	1471626	1918390	0,77	1516891	1955747	0,78	0,01
2.	Î.M. "RCL" Cricova	886	71180	0,01	714	71126	0,01	-
3.	Î.M. "RCL" Ciorescu	-	41664	-	-	42424	-	-
4.	Î.M."Apă-Canal" Anenii Noi	14857	30706	0,48	14866	30774	0,48	-
5.	Î.M. "Comunservic" Criuleni	6224	88336	0,07	6151	87461	0,07	-
6.	Î.M."Apă-Canal" Strășeni	2955	7885	0,37	3192	8241	0,39	0,02
7.	Î.M."DC" Cojușna	-	7613	-	-	3852	-	-
8.	Î.M.C."Floreni-service"	3922	13603	0,29	3807	13408	0,28	-0,01
9.	Î.M.Regia "Apă-Canal Bălți"	108968	174862	0,62	114525	203192	0,56	-0,06
10.	Î.M. DPGLC Fălești	16152	63710	0,25	15819	63110	0,25	-
11.	Î.M. "Servicii Comunale Glodeni"	399	90934	-	429	90964	-	-
12.	Î.M. "Apă-Canal" Rîșcani	7779	21111	0,37	7395	20946	0,35	-0,02
13.	Î.M."Apă-Canal" Singerei	11146	13148	0,85	11345	13354	0,85	-
14.	Î.M. "Apă-Canal" Cahul	48454	75433	0,64	48549	74903	0,65	0,01-
15.	Î.M. "Apa-Canal" Cantemir	1687	12456	0,14	1764	12533	0,14	-
16.	Î.M."Apă-Canal" Taraclia	20117	41926	0,48	20149	41958	0,48	--
17.	Î.M. "Apă-Canal" Edineț	41724	89983	0,46	25184	73389	0,34	-0,12
18.	Î.M. "GCL" Briceni	3833	27317	0,14	3925	27071	0,14	-
19.	Î.M. "Apă-Canal" Dondușeni	3251	72797	0,04	3286	72832	0,05	0,01
20.	Î.M. "Apă-Canal" Basarabeasca	3643	8116	0,45	3644	8140	0,45	-
21.	Î.M. "Apă-Canal Service" Leova	7644	19938	0,38	7648	19908	0,35	-
22.	Î.M. "Amen-Ver" Hîcești	7338	18893	0,39	7795	20065	0,39	-
23.	Î.M. "Regia Apă-Canal" Orhei	61965	89832	0,69	63974	91816	0,70	0,01
24.	Î.M. "SCL" Rezina	5215	158409	0,03	5900	165864	0,04	0,01
25.	Î.M. "Apă-Canal" Telenești	5090	19400	0,26	5112	19429	0,26	-
26.	Î.M. Regia "Apă-Soldănești"	272	4974	0,05	406	5609	0,07	0,02
27.	Î.M. "Apă-Canal" Drochia	13375	30610	0,44	13461	30697	0,44	-
28.	S.A."Servicii Comunale" Florești	16065	27706	0,58	18134	31530	0,58	-
29.	Î.M. "DAC" Soroca	42746	67048	0,64	42794	67099	0,64	-
30.	Î.I.S. "Acva Nord"	206	58022	0,004	236	58108	0,004	-
31.	Î.M. "Apă-Canal" Căușeni	869	20062	0,04	869	21485	0,04	-
32.	Î.M."Apă-Canal" Ștefan Vodă	15444	29053	0,53	15447	104422	0,15	-0,38
33.	Î.M. "Apă-Canal" Ungheni	38407	59133	0,65	40058	61119	0,66	0,01
34.	Î.M. "GAAC" Nisporeni	1699	42674	0,04	1713	42708	0,04	-
35.	Î.M. "GCL" Călărași	10207	38412	0,27	10275	38220	0,27	-
36.	Î.M. "Су-Канал" Comrat	82106	121077	0,68	82878	121799	0,68	-
37.	S.A. "Apă-Termo" Ceadîr-Lunga	145450	187500	0,78	116587	144878	0,80	0,02
38.	Î.M. "Apă-Canal" Vulcănești	11289	23886	0,39	11336	23930	0,47	0,08
39.	Î.M. "GLC" Ocnița	6274	29428	0,21	6365	29479	0,22	0,01
40.	Î.M. "Apă-Canal" Cimișlia				621	2966	0,21	-
Total:		2239284	3917227	0,57	2253244	4016559	0,56	-0,01
Fără Chișinău		767658	1998837	0,36	736353	2060812	0,36	-

Tabelul Nr.9

ACTIVELE DE TERMEN LUNG
(caracterizarea uzurii a mijloacelor fixe la 01.01.2010)
ДОЛГОСРОЧНЫЕ АКТИВЫ
(характеристика изношенности основных средств на 01.01.2010г.)

(mii lei)

Nr. crt.		Valoarea mijloacelor fixe Стоимость основных средств	Uzura Износ	Valoarea reziduală a activelor fixe Остаточная стоимость основных средств	% uzurii % износа
1	2	3	4	5	6
1.	S.A. "Apă-Canal Chișinău"	1955747	1159084	796663	59,3
2.	Î.M. "RCL" Cricova	71126	16456	54670	23,1
3.	Î.M. "RCL" Ciorescu	42424	6490	35934	15,3
4.	Î.M. "Apă-Canal" Anenii Noi	30774	8338	22436	27,1
5.	Î.M. "Comunservice" Criuleni	87461	19868	67593	22,7
6.	Î.M. "Apă-Canal" Strășeni	8241	4132	4109	50,1
7.	Î.M. "DC" Cojușna	3852	3803	49	98,7
8.	Î.M.C. "Floreni-service"	13408	2245	11163	16,7
9.	Î.M.Regia "Apă-Canal Bălți"	203192	120704	82488	59,4
10.	Î.M. DPGLC Fălești	63110	62912	198	99,7
11.	Î.M. "Servicii Comunale Glodeni"	90964	231	90733	0,3
12.	Î.M. "Apă-Canal" Rîșcani	20946	10536	10410	50,3
13.	Î.M. "Apă-Canal" Sîngerei	13356	7324	6032	54,8
14.	Î.M. "Apă-Canal" Cahul	74904	37193	37712	49,7
15.	Î.M. "Apă-Canal" Cantemir	12533	6662	5871	53,2
16.	Î.M. "Apă-Canal" Taraclia	41958	30989	10969	73,9
17.	Î.M. "Apă-Canal" Edineț	73389	47884	25505	65,2
18.	Î.M. "GCL" Briceni	27071	3889	23182	14,4
19.	Î.M. "Apă-Canal" Dondușeni	72832	19438	53394	26,7
20.	Î.M. "Apă-Canal" Basarabasca	8140	6477	1663	79,6
21.	Î.M. "Apă-Canal Service" Leova	19908	9814	10094	49,3
22.	Î.M. "Amen-Ver" Hîcești	20065	6524	13541	32,5
23.	Î.M. "Regia Apă-Canal" Orhei	91816	53762	38054	58,6
24.	Î.M. "SCL" Rezina	165864	33323	132541	20,1
25.	Î.M. "Apă-Canal" Telenești	19429	12382	7047	63,7
26.	Î.M. Regia "Apă-Soldănești"	5609	247	536	4,4
27.	Î.M. "Apă-Canal" Drochia	30697	17147	13550	55,9
28.	S.A. "Servicii Comunale" Florești	31530	14273	17257	45,3
29.	Î.M. "DAC" Soroca	67099	27569	39530	41,1
30.	Î.I.S. "Acva Nord"	58108	10342	47766	17,8
31.	Î.M. "Apă-Canal" Căușeni	21485	10355	11130	48,2
32.	Î.M. "Apă-Canal" Ștefan Vodă	104422	16450	87972	15,8
33.	Î.M. "Apă-Canal" Ungheni	61119	42934	18185	29,8
34.	Î.M. "GAAC" Nisporeni	42708	11935	30773	27,9
35.	Î.M. "GCL" Călărași	38220	22221	15999	58,1
36.	Î.M. "Су-Канал" Comrat	121799	37625	84173	30,9
37.	S.A. "Apă-Termo" Ceadîr-Lunga	144878	24887	119991	17,2
38.	Î.M. "Apă-Canal" Vulcănești	23930	7683	16247	32,1
39.	Î.M. "GLC" Ocnîța	29479	13841	15628	47,0
40.	Î.M. "Apă-Canal" Cimișlia	2966	1982	984	66,8
Total:		4016559	1949951	2066608	48,5
Fără Chișinău		2060812	790867	1269945	38,4

ANALIZA
uzurii mijloacelor fixe pe categorii la situația 01.01.2011
Анализ изношенности основных средств по группам по состоянию на 01.01.2011г.

(mii lei)

Nr. crt.		Clădiri Здания			Construcții speciale Сооружения			Instalații de transmisie Передаточные устройства			Mijloace de transport Транспортные средства		
		Valoarea mijloacelor fixe Стоимость основных средств	Uzura calculată Начисленный износ	% uzurii % износа	Valoarea mijloacelor fixe Стоимость основных средств	Uzura calculată Начисленный износ	% uzurii % износа	Valoarea mijloacelor fixe Стоимость основных средств	Uzura calculată Начисленный износ	% uzurii % износа	Valoarea mijloacelor fixe Стоимость основных средств	Uzura calculată Начисленный износ	% uzurii % износа
1	2	3	4	5	6	7	8	9	10	11	12	13	14
1.	S.A."Apă-Canal Chișinău"	148963	72530	48,7	264262	202256	76,5	1516891	862696	56,9	21834	19018	0,9
2.	Î.M. "RCL" Cricova	59372	8307	14,0	10304	6945	67,4	714	693	97,1	1733	459	0,3
3.	Î.M. "RCL" Ciorescu	39659	4804	12,1	2758	1686	61,1	-	-	-	-	-	-
4.	Î.M."Apă-Canal" Anenii Noi	4438	961	21,7	10924	2429	22,2	14866	4687	31,5	432	186	0,4
5.	Î.M. "Comunservice" Criuleni	69488	11759	16,9	9748	3826	39,2	6151	2964	48,2	1073	944	0,9
6.	Î.M."Apă-Canal" Strășeni	2241	1124	50,2	2644	1325	50,1	3192	1600	50,8	164	82	50,0
7.	Î.M."DC" Cojușna	-	-	-	3229	3229	100,0	-	-	-	486	478	1,0
8.	Î.M.C."Floreni-service"	8497	32	0,4	753	697	92,6	3807	1254	32,9	275	260	0,9
9.	Î.M.Regia "Apă-Canal Bălți"	52272	8290	15,9	30248	25884	85,6	114525	81760	71,4	6020	4703	0,8
10.	Î.M. DPGLC Fălești	20134	20070	99,7	25751	25670	99,7	15819	15769	99,7	1239	1235	1,0
11.	Î.M. "Servicii Comunale Glodeni"	1756	6	0,3	11111	35	0,3	429	3	0,7	655	2	0,0
12.	Î.M. "Apă-Canal" Rîșcani	693	431	62,2	3811	2047	53,7	7395	2204	29,8	47	47	1,0
13.	Î.M."Apă-Canal" Singerei	212	187	88,2	1617	644	39,8	11345	6324	55,7	182	169	0,9
14.	Î.M. "Apă-Canal" Cahul	4275	2452	57,4	19034	16257	85,4	48549	16171	33,3	3009	2296	0,8
15.	Î.M. "Apa-Canal" Cantemir	9352	4737	50,7	1226	819	66,8	1764	944	53,5	192	163	0,8
16.	Î.M."Apă-Canal" Taraclia	11895	4609	38,7	8886	6087	68,5	20149	19303	95,8	1029	990	1,0
17.	Î.M. "Apă-Canal" Edineț	14338	10591	73,9	33421	22900	68,5	25184	14005	55,6	446	388	0,9
18.	Î.M. "GCL" Briceni	373	281	75,3	22772	892	3,9	3925	2716	69,2	-	-	-
19.	Î.M. "Apă-Canal" Dondușeni	58182	8642	14,9	968	757	78,2	3286	2637	80,2	420	14	0,0
20.	Î.M. "Apă-Canal" Basarabasca	332	315	94,9	3778	2851	75,5	3644	3058	83,9	310	214	0,7
21.	Î.M. "Apă-Canal Service" Leova	4427	1242	28,1	7286	2407	33,0	7648	5825	76,2	492	293	0,6
22.	Î.M. "Amen-Ver" Hîcești	4507	893	19,8	4904	1570	32,0	7795	3013	38,7	2858	1048	0,4
23.	Î.M. "Regia Apă-Canal" Orhei	7381	3330	45,1	16963	12143	71,6	63974	35104	54,9	3455	2543	0,7
24.	Î.M. "SCL" Rezina	133487	30896	23,1	6274	370	5,9	5900	1366	23,2	1378	692	0,5
25.	Î.M. "Apă-Canal" Telenești	966	696	72,0	13169	9751	74,0	5112	1691	33,1	183	170	0,9
26.	Î.M. Regia "Apă-Soldănești"	2873	247	8,6	916		0,0	406	-	0,0	1413	-	0,0
27.	Î.M. "Apă-Canal" Drochia	14300	4678	32,7	2689	1493	55,5	13461	10752	79,9	247	224	0,9
28.	S.A."Servicii Comunale" Florești	4243	1382	32,6	7345	3833	52,2	18134	8439	46,5	1756	607	0,3
29.	Î.M. "DAC" Soroca	5738	1455	25,4	15563	9466	60,8	42794	14377	33,6	2735	2031	0,7
30.	Î.I.S. "Acva Nord"	19337	2832	14,6	38474	7456	19,4	236	32	13,6	61	23	0,4
31.	Î.M. "Apă-Canal" Căușeni	112	-	0,0	-		-	869	-	0,0	1096	117	0,1
32.	Î.M."Apă-Canal" Ștefan Vodă	77673	1755	2,3	7822	5211	66,6	15447	7218	46,7	3326	2126	0,6
33.	Î.M. "Apă-Canal" Ungheni	8665	4002	46,2	11635	9028	77,6	40058	29466	73,6	761	439	0,6
34.	Î.M. "GAAC" Nisporeni	9652	5156	53,4	29840	13177	44,2	1713	573	33,5	969	42	0,0
35.	Î.M. "GCL" Călărași	7813	3105	39,7	19113	13515	70,7	10275	4651	45,3	1019	950	0,9
36.	Î.M. "Су-Канал" Comrat	4184	2030	48,5	33744	9950	29,5	82878	25519	30,8	213	121	56,8
37.	S.A. "Apă-Termo" Ceadâr-Lunga	3629	1181	32,5	23727	12840	54,1	116587	10162	8,7	873	653	0,7
38.	Î.M. "Apă-Canal" Vulcănești	2702	1153	42,7	9388	2884	30,7	11336	3141	27,7	505	505	1,0
39.	Î.M. "GLC" Ocnița	307	228	74,3	2372	1367	57,6	6365	5217	82,0	78	50	0,6
40.	Î.M. "Apă-Canal" Cimișlia	1594	957	60,0	525	497	94,7	621	303	48,8	195	195	1,0
Total:		820062	227346	27,7	718994	444194	61,8	2253244	1205637	53,5	63159	44477	70,4
Fără Chișinău		671099	154816	23,1	454732	241938	53,2	736353	342941	46,6	41325	25459	61,6

CAPITAL PROPRIU

(activelor nete)

ЧИСТЫЕ АКТИВЫ

(чистое имущество)

(mii lei)

Nr. crt.		2009				2010				Deviere (+,-) Отклонение (+,-)
		Total general, activ Всего активы	Datorii pe termen lung Долгосрочные обязательства	Datorii pe termen scurt Краткосрочные обязательства	Capital propriu Чистые активы	Total general, activ Всего активы	Datorii pe termen lung Долгосрочные обязательства	Datorii pe termen scurt Краткосрочные обязательства	Capital propriu Чистые активы	
1	2	3	4	5	6	7	8	9	10	11=10-6
1	S.A. "Apă-Canal Chișinău"	1317634	138069	254532	925034	1383103	175504	203416	1004183	79149
2	Î.M. "RCL" Cricova	57936	617	2610	54643	59585	2410	3795	53380	-1263
3	Î.M. "RCL" Ciorescu	37483	64	2783	34636	38855	83	3532	35258	622
4	Î.M. "Apă-Canal" Anenii Noi	25628	-	3041	22587	24573	-	3016	21557	-1030
5	Î.M. "Comunservice" Criuleni	69628	404	270	68954	68922	456	301	68165	-789
6	Î.M. "Apă-Canal" Strășeni	10516	-	1567	8949	10782	-	1906	8877	-72
7	Î.M. "DC" Cojușna	724	-	1368	-644	569	-	1278	-709	65
8	Î.M.C. "Floreni-service"	12017	-	1605	10412	11766	-	2012	9754	-658
9	Î.M.Regia "Apă-Canal Bălți"	100159	28128	42295	29737	135173	43188	47171	44814	15077
10	Î.M. DPGLC Fălești	4307	1769	607	1930	4222	1769	632	1821	-109
11	Î.M. "Servicii Comunale Glodeni"	91500	246	1840	89414	91697	-	2390	89307	-107
12	Î.M. "Apă-Canal" Rîșcani	14202	-	588	13614	14683	-	612	14071	457
13	Î.M. "Apă-Canal" Sîngerei	35529	29258	388	5883	35589	29258	333	5999	116
14	Î.M. "Apă-Canal" Cahul	52591	33426	1033	18132	51512	33591	1183	16738	-1394
15	Î.M. "Apa-Canal" Cantemir	7252	239	330	6683	7119	273	109	6738	55
16	Î.M. "Apă-Canal" Taraclia	20256	259	2667	17331	19365	259	2709	16398	933
17	Î.M. "Apă-Canal" Edineț	47968	13	4820	43135	47208	13	3669	43526	391
18	Î.M. "GCL" Briceni	24801	-	218	24583	24307	-	236	24071	-512
19	Î.M. "Apă-Canal" Dondușeni	55983	281	401	55302	55750	281	466	55003	-299
20	Î.M. "Apă-Canal" Basarabeasca	3548	107	1864	1577	2337	107	2166	64	-1513
21	Î.M. "Apă-Canal Service" Leova	15512	4576	482	10454	15433	4575	483	10375	-79
22	Î.M. "Amen-Ver" Hîcești	16833	199	950	15684	17137	-	1615	15522	-162
23	Î.M. "Regia Apă-Canal" Orhei	51425	28424	3127	19875	47534	26750	3402	17382	-2493
24	Î.M. "SCL" Rezina	131205	2381	9429	119395	137878	2972	797	134109	14714
25	Î.M. "Apă-Canal" Telenești	7612	50	372	7190	7452	50	283	7118	-72
26	Î.M. Regia "Apă-Soldănești"	4970	-	172	4798	5512	-	146	5366	568
27	Î.M. "Apă-Canal" Drochia	15291	-	1083	14208	14806	-	777	14030	-178
28	S.A. "Servicii Comunale" Florești	29557	67	2492	26998	32574	3756	4305	24513	-2485
29	Î.M. "DAC" Soroca	44911	30657	7495	6759	42982	29185	9885	3912	-2841
30	Î.I.S. "Acva Nord"	109706	2	46260	63444	114562	2	56334	58226	-5218
31	Î.M. "Apă-Canal" Căușeni	11178	10482	1259	-564	13062	12337	1099	-374	-193
32	Î.M. "Apă-Canal" Ștefan Vodă	23746	15478	560	7707	97496	15671	511	81314	73607
33	Î.M. "Apă-Canal" Ungheni	22045	-	660	21385	23808	2551	1242	20014	-1371
34	Î.M. "GAAC" Nisporeni	27514	2186	1047	24280	26896	2186	838	23872	-408
35	Î.M. "GCL" Călărași	18507	3940	2525	12041	18088	3537	4029	10522	-1519
36	Î.M. "Су-Канал" Comrat	89793	1005	2480	86308	86244	47	3260	83037	-3231
37	S.A. "Apă-Termo" Ceadrî-Lunga	161753	216	1460	160076	122001	187	1752	120062	-40014
38	Î.M. "Apă-Canal" Vulcănești	18142	75	1050	17017	18054	75	1309	16671	-346
39	Î.M. "GLC" Ocnîța	18180	2107	1049	15024	18114	2107	1058	14949	-75
40	Î.M. "Apă-Canal" Cimișlia	-	-	-	-	1109	-	174	936	936
Total:		2807542	334725	408779	2063971	2947859	393180	374231	2180571	116600
Fără Chișinău		1489908	196656	154247	1138937	1564756	217676	170815	1176388	37451

ACTIVELE NETE CIRCULANTE
(mijloace circulante proprii)
ЧИСТЫЕ ТЕКУЩИЕ АКТИВЫ
(собственные оборотные средства)

(mii lei)

Nr. crt.		2009			2010			Deviere (+,-) Отклонение (+,-)
		Active curente Текущие активы	Datorii pe termen scurt Краткосрочные обязательства	Net activele circulante Чистые текущие активы	Active curente Текущие активы	Datorii pe termen scurt Краткосрочные обязательства	Net activele circulante Чистые текущие активы	
1	2	3	4	5	6	7	8=6-7	9=8-5
1.	S.A. "Apă-Canal Chișinău"	475686	254532	221154	562615	203416	359199	138045
2.	Î.M. "RCL" Cricova	2627	2610	17	3185	3795	-610	-627
3.	Î.M. "RCL" Ciorescu	2243	2783	-540	2920	3532	-612	-72
4.	Î.M. "Apă-Canal" Anenii Noi	1806	3041	-1235	1781	3016	-1231	4
5.	Î.M. "Comunservice" Criuleni	1421	270	1151	1330	301	1029	-122
6.	Î.M. "Apă-Canal" Strășeni	1409	1567	-158	1431	1906	-475	-317
7.	Î.M. "DC" Cojușna	656	1368	-712	501	1278	-777	-65
8.	Î.M.C. "Floreni-service"	618	1605	-987	604	2012	-1408	-421
9.	Î.M.Regia "Apă-Canal Bălți"	36620	42295	-5675	30890	47171	-16281	-10606
10.	Î.M. DPGLC Fălești	1962	607	1355	2561	632	1929	574
11.	Î.M. "Servicii Comunale Glodeni"	856	1840	-984	964	2390	-1426	-442
12.	Î.M. "Apă-Canal" Rîșcani	272	588	-316	280	612	-332	-16
13.	Î.M. "Apă-Canal" Singerei	438	388	50	428	333	95	45
14.	Î.M. "Apă-Canal" Cahul	11114	1033	10081	10682	1183	9499	-582
15.	Î.M. "Apa-Canal" Cantemir	588	330	258	429	109	320	62
16.	Î.M. "Apă-Canal" Taraclia	2683	2667	16	2564	2709	-145	-161
17.	Î.M. "Apă-Canal" Edineț	1937	4820	-2883	3592	3669	-77	2806
18.	Î.M. "GCL" Briceni	1198	218	980	1126	236	890	-90
19.	Î.M. "Apă-Canal" Dondușeni	387	401	-14	276	466	-190	-176
20.	Î.M. "Apă-Canal" Basarabeasca	1508	1864	-356	427	2166	-1739	-1383
21.	Î.M. "Apă-Canal Service" Leova	1327	482	845	1382	483	899	54
22.	Î.M. "Amen-Ver" Hîcești	2394	950	1444	3049	1615	1434	-10
23.	Î.M. "Regia Apă-Canal" Orhei	9080	3127	5953	8695	3402	5293	-660
24.	Î.M. "SCL" Rezina	3134	9429	-6295	2941	797	2144	8439
25.	Î.M. "Apă-Canal" Telenești	241	372	-131	237	283	-46	85
26.	Î.M. Regia "Apă-Soldănești"	252	172	80	148	146	2	-78
27.	Î.M. "Apă-Canal" Drochia	1160	1083	77	990	777	213	136
28.	S.A. "Servicii Comunale" Florești	4730	2492	2238	4582	4305	277	-1961
29.	Î.M. "DAC" Soroca	3637	7495	-3858	3358	9885	-6527	-2669
30.	Î.I.S. "Acva Nord"	48256	46260	1996	56095	56334	-239	-2235
31.	Î.M. "Apă-Canal" Căușeni	1009	1259	-250	870	1099	-229	-21
32.	Î.M. "Apă-Canal" Ștefan Vodă	1041	560	481	1359	511	848	367
33.	Î.M. "Apă-Canal" Ungheni	4143	660	3483	4551	1242	3309	-174
34.	Î.M. "GAAC" Nisporeni	1370	1047	323	1151	838	313	-10
35.	Î.M. "GCL" Călărași	1009	2525	-1516	1299	4029	-2730	-1214
36.	Î.M. "Су-Канал" Comrat	2357	2480	-123	2083	3260	-1177	-1054
37.	S.A. "Apă-Termo" Ceadăr-Lunga	1650	1460	190	1287	1752	-465	-655
38.	Î.M. "Apă-Canal" Vulcănești	659	1050	-391	738	1309	-571	-180
39.	Î.M. "GLC" Ocnița	382	1049	-667	393	1058	-665	2
40.	Î.M. "Apă-Canal" Cimișlia				70	174	-104	-104
Total:		633860	408779	225081	723864	374231	349633	124552
Fără Chișinău		158174	154247	3927	161249	170815	-9566	-13493

Tabelul Nr.13

**II. Analiza surselor de formare și a structurii de capital.
Coeficientul de autofinanțare a activelor (capital propriu) pentru 2009-2010**

**II. Анализ источников формирования и структуры капитала.
Коэффициент самофинансирования активов (собственный капитал) за 2009-2010гг.**

(mii lei)

Nr. crt.		2009			2010			Deviere (+, -) Отклонение (+, -) (8-5)
		Capital propriu Собственный капитал	Total general, activ Итого валюта баланса	Coeficientul de autonomie Коэффициент автономии	Capital propriu Собственный капитал	Total general, activ Итого валюта баланса	Coeficientul de autonomie коэффициент автономии (6:7)	
1	2	3	4	5	6	7	8	9
1.	S.A."Apă-Canal Chișinău"	925034	1317634	0,70	1004183	1383103	0,73	0,03
2.	Î.M. "RCL" Cricova	54643	57936	0,94	53380	59585	0,90	-0,04
3.	Î.M. "RCL" Ciorescu	34636	37483	0,92	35258	38855	0,91	-0,01
4.	Î.M."Apă-Canal" Anenii Noi	22587	25628	0,88	21557	24573	0,88	-
5.	Î.M. "Comunservice" Criuleni	68954	69628	0,99	68165	68922	0,99	-
6.	Î.M."Apă-Canal" Strășeni	8949	10516	0,85	8877	10782	0,82	-0,03
7.	Î.M."DC" Cojușna	-644	724	-0,89	-709	569	-1,25	0,36
8.	Î.M.C."Floreni-service"	10412	12017	0,87	9754	11766	0,83	-0,04
9.	Î.M.Regia "Apă-Canal Bălți"	29737	100159	0,30	44814	135173	0,33	0,03
10.	Î.M. DPGLC Fălești	1930	4307	0,45	1821	4222	0,43	-0,02
11.	Î.M. "Servicii Comunale Glodeni"	89414	91500	0,98	89307	91697	0,97	-0,01
12.	Î.M. "Apă-Canal" Rîșcani	13614	14202	0,96	14071	14683	0,96	-
13.	Î.M."Apă-Canal" Sîngerei	5883	35529	0,17	5999	35589	0,17	-
14.	Î.M. "Apă-Canal" Cahul	18132	52591	0,34	16738	51512	0,32	-0,02
15.	Î.M. "Apa-Canal" Cantemir	6683	7252	0,92	6738	7119	0,95	0,03
16.	Î.M."Apă-Canal" Taraclia	17331	20256	0,86	16398	19365	0,85	-0,01
17.	Î.M. "Apă-Canal" Edineț	43135	47968	0,90	43526	47208	0,92	0,02
18.	Î.M. "GCL" Briceni	24583	24801	0,99	24071	24307	0,99	-
19.	Î.M. "Apă-Canal" Dondușeni	55302	55983	0,99	55003	55750	0,99	-
20.	Î.M. "Apă-Canal" Basarabeasca	1577	3548	0,44	64	2337	0,03	-0,41
21.	Î.M. "Apă-Canal Service" Leova	10454	15512	0,67	10375	15433	0,67	-
22.	Î.M. "Amen-Ver" Hîcești	15684	16833	0,93	15522	17137	0,91	-0,02
23.	Î.M. "Regia Apă-Canal" Orhei	19875	51425	0,39	17382	47534	0,37	-0,02
24.	Î.M. "SCL" Rezina	119395	131205	0,91	134109	137878	0,97	0,06
25.	Î.M. "Apă-Canal" Telenești	7190	7612	0,94	7118	7452	0,96	0,02
26.	Î.M. Regia "Apă-Soldănești"	4798	4970	0,97	5366	5512	0,97	-
27.	Î.M. "Apă-Canal" Drochia	14208	15291	0,93	14030	14806	0,95	0,02
28.	S.A."Servicii Comunale" Florești	26998	29557	0,91	24513	32574	0,75	-0,16
29.	Î.M. "DAC" Soroca	6759	44911	0,15	3912	42982	0,09	-0,06
30.	Î.I.S. "Acva Nord"	63444	109706	0,58	58226	114562	0,54	-0,07
31.	Î.M. "Apă-Canal" Căușeni	-564	11178	-0,05	-374	13062	-0,03	-0,02
32.	Î.M."Apă-Canal" Ștefan Vodă	7707	23746	0,32	81314	97496	0,83	0,51
33.	Î.M. "Apă-Canal" Ungheni	21385	22045	0,97	20014	23808	0,84	-0,13
34.	Î.M. "GAAC" Nisporeni	24280	27514	0,88	23872	26896	0,89	0,01
35.	Î.M. "GCL" Călărași	12041	18507	0,65	10522	18088	0,58	-0,07
36.	Î.M. "Су-Канал" Comrat	86308	89793	0,96	83037	86244	0,96	-
37.	S.A. "Apă-Termo" Ceadâr-Lunga	160076	161753	0,99	120062	122001	0,98	-0,01
38.	Î.M. "Apă-Canal" Vulcănești	17017	18142	0,94	16671	18054	0,92	0,02
39.	Î.M. "GLC" Ocnița	15024	18180	0,83	14949	18114	0,83	-
40.	Î.M. "Apă-Canal" Cimișlia				936	1109	0,84	0,84
Total:		2063971	2807542	0,74	2180571	2947859	0,74	-
Fără Chișinău		1138937	1489908	0,76	1176388	1564756	0,75	-0,01

ANALIZA
surselor de mijloace la situația de 01.01.2011 (structura de capital)
Анализ источников средств на 01.01.2011г. (структура капитала)

Nr. crt.		Capital propriu (mii lei) Собственный капитал (тыс.лей)	Datorii pe termen lung (mii lei) Долгосрочные обязательства (тыс.лей)	Datorii pe termen scurt (mii lei) Краткосрочные обязательства (тыс.лей)	Total general activ (mii lei) Валюта баланса (тыс.лей)	Proporția de capital (%) Удельный вес собственного капитала (%)	Proporția de capital datoriei (%) Удельный вес заемных источников (%)
1	2	3	4	5	6	7	8
1.	S.A."Apă-Canal Chișinău"	1004183	175504	203416	1383103	72,6	27,4
2.	Î.M. "RCL" Cricova	53380,0	2410	3795	59585	89,6	10,4
3.	Î.M. "RCL" Ciorescu	35258	83	3532	38855	90,7	9,3
4.	Î.M."Apă-Canal" Anenii Noi	21557	-	3016	24573	87,7	12,3
5.	Î.M. "Comunservice" Criuleni	68165	456	301	68922	98,9	1,1
6.	Î.M."Apă-Canal" Strășeni	8877	-	1906	10782	82,3	17,7
7.	Î.M."DC" Cojușna	-709	-	1278	569	-124,6	224,6
8.	Î.M.C."Floreni-service"	9754	-	2012	11766	82,9	17,1
9.	Î.M.Regia "Apă-Canal Bălți"	44814	43188	47171	135173	33,2	66,8
10.	Î.M. DPGLC Fălești	1821	1769	632	4222	43,1	56,9
11.	Î.M. "Servicii Comunale Glodeni"	89307	-	2390	91697	97,4	2,6
12.	Î.M. "Apă-Canal" Rîșcani	14071	-	612	14683	95,8	4,2
13.	Î.M."Apă-Canal" Sîngerei	5999	29258	333	35589	16,9	83,1
14.	Î.M. "Apă-Canal" Cahul	16738	33591	1183	51512	32,5	67,5
15.	Î.M. "Apă-Canal" Cantemir	6738	273	109	7119	94,6	5,4
16.	Î.M."Apă-Canal" Taraclia	16398	259	2709	19365	84,7	15,3
17.	Î.M. "Apă-Canal" Edineț	43526	13	3669	47208	92,2	7,8
18.	Î.M. "GCL" Briceni	24071	-	236	24307	99,0	1,0
19.	Î.M. "Apă-Canal" Dondușeni	55003	281	466	55750	98,6	1,4
20.	Î.M. "Apă-Canal" Basarabeasca	64	107	2166	2337	2,7	97,3
21.	Î.M. "Apă-Canal Service" Leova	10375	4575	483	15433	67,2	32,8
22.	Î.M. "Amen-Ver" Hîcești	15522	-	1615	17137	90,6	9,4
23.	Î.M. "Regia Apă-Canal" Orhei	17382	26750	3402	47534	36,6	63,4
24.	Î.M. "SCL" Rezina	134109	2972	797	137878	97,3	2,7
25.	Î.M. "Apă-Canal" Telenești	7118	50	283	7452	95,5	4,5
26.	Î.M. Regia "Apă-Soldănești"	5366	-	146	5512	97,4	2,6
27.	Î.M. "Apă-Canal" Drochia	14030	-	777	14806	94,8	5,2
28.	S.A."Servicii Comunale" Florești	24513	3756	4305	32574	75,3	24,7
29.	Î.M. "DAC" Soroca	3912	29185	9885	42982	9,1	90,9
30.	Î.I.S. "Acva Nord"	58226	2	56334	114562	50,8	49,2
31.	Î.M. "Apă-Canal" Căușeni	-374	12337	1099	13062	-2,9	102,9
32.	Î.M."Apă-Canal" Ștefan Vodă	81314	15671	511	97496	83,4	16,6
33.	Î.M. "Apă-Canal" Ungheni	20014	2551	1242	23808	84,1	15,9
34.	Î.M. "GAAC" Nisporeni	23872	2186	838	26896	88,8	11,2
35.	Î.M. "GCL" Călărași	10522	3537	4029	18088	58,2	41,9
36.	Î.M. "Су-Канал" Comrat	83037	47	3260	86244	96,2	3,8
37.	S.A. "Apă-Termo" Ceadr-Lunga	120062	187	1752	122001	98,4	1,6
38.	Î.M. "Apă-Canal" Vulcănești	16671	75	1309	18054	92,3	7,7
39.	Î.M. "GLC" Ocnîța	14949	2107	1058	18114	82,5	17,5
40.	Î.M. "Apă-Canal" Cimișlia	936	-	174	1109	84,4	15,6
Total:		2180571	393180	374231	2947859	74,0	26,0
Fără Chișinău		1176388	217676	170815	1564756	75,2	24,8

Tabelul Nr.15

RAPORTUL DINTRE ACTIVE LA NETE ȘI CAPITALUL STATUTAR
СООТНОШЕНИЕ МЕЖДУ ЧИСТЫМИ АКТИВАМИ И УСТАВНЫМ КАПИТАЛОМ

(mii lei)

Nr. crt.		2010				Raportul dintre activele nete și capitalul propriu Соотношение чистых активов и уставного капитала
		Total general activ Всего активы	Datorii pe termen lung Долгосрочные обязательства	Datorii pe termen scurt Краткосрочные обязательства	Capital propriu Уставный капитал	
1	2	3	4	5	6	7
1.	S.A."Apă-Canal Chișinău"	1383103	175504	203416	566745	1,77
2.	Î.M. "RCL" Cricova	59585	2410	3795	20	2669,0
3.	Î.M. "RCL" Ciorescu	38855	83	3532	8	14,4
4.	Î.M."Apă-Canal" Anenii Noi	24573	-	3016	2	10778,5
5.	Î.M. "Comunservice" Criuleni	68922	456	301	70671	0,96
6.	Î.M."Apă-Canal" Strășeni	10782	-	1906	2505	3,54
7.	Î.M."DC" Cojușna	569	-	1278	69	-10,28
8.	Î.M.C."Floreni-service"	11766	-	2012	-	-
9.	Î.M.Regia "Apă-Canal Bălți"	135173	43188	47171	54458	0,82
10.	Î.M. DPGLC Fălești	4222	1769	632	3834	0,47
11.	Î.M. "Servicii Comunale Glodeni"	91697	-	2390	90964	0,98
12.	Î.M. "Apă-Canal" Rîșcani	14683	-	612	11340	1,24
13.	Î.M."Apă-Canal" Sîngerei	35589	29258	333	5128	1,17
14.	Î.M. "Apă-Canal" Cahul	51512	33591	1183	14436	1,16
15.	Î.M. "Apa-Canal" Cantemir	7119	273	109	7443	0,91
16.	Î.M."Apă-Canal" Taraclia	19365	259	2709	16276	1,0
17.	Î.M. "Apă-Canal" Edineț	47208	13	3669	94	463,0
18.	Î.M. "GCL" Briceni	24307	-	236	22376	1,08
19.	Î.M. "Apă-Canal" Dondușeni	55750	281	466	4853	11,3
20.	Î.M. "Apă-Canal" Basarabeasca	2337	107	2166	1391	0,05
21.	Î.M. "Apă-Canal Service" Leova	15433	4575	483	28	370,5
22.	Î.M. "Amen-Ver" Hîcești	17137	-	1615	10865	1,43
23.	Î.M. "Regia Apă-Canal" Orhei	47534	26750	3402	18260	0,95
24.	Î.M. "SCL" Rezina	137878	2972	797	16054	8,36
25.	Î.M. "Apă-Canal" Telenești	7452	50	283	55	129,4
26.	Î.M. Regia "Apă-Soldănești"	5512	-	146	5264	1,02
27.	Î.M. "Apă-Canal" Drochia	14806	-	777	19494	0,72
28.	S.A."Servicii Comunale" Florești	32574	3756	4305	13809	1,78
29.	Î.M. "DAC" Soroca	42982	29185	9885	18570	0,21
30.	Î.I.S. "Acva Nord"	114562	2	56334	66374	0,88
31.	Î.M. "Apă-Canal" Căușeni	13062	12337	1099	3	-124,7
32.	Î.M."Apă-Canal" Ștefan Vodă	97496	15671	511	615	132,2
33.	Î.M. "Apă-Canal" Ungheni	23808	2551	1242	25168	0,80
34.	Î.M. "GAAC" Nisporeni	26896	2186	838	10	238,70
35.	Î.M. "GCL" Călărași	18088	3537	4029	10128	1,04
36.	Î.M. "Су-Канал" Comrat	86244	47	3260	106269	7,80
37.	S.A. "Apă-Termo" Ceadăr-Lunga	122001	187	1752	9779	12,28
38.	Î.M. "Apă-Canal" Vulcănești	18054	75	1309	19548	0,85
39.	Î.M. "GLC" Ocnîța	18114	2107	1058	358	41,6
40.	Î.M. "Apă-Canal" Cimișlia	1109	-	174	1176	0,8
Total:		2947859	393180	374231	1214440	1,80
Fără Chișinău		1564756	217676	170815	647695	1,82

Tabelul Nr.16

III. Analiza solvabilității și stabilității financiare
rata curentă de lichiditate (rata de acoperire a lichidității) pentru anii 2009-2010

III. Анализ платеспособности и финансовой устойчивости
коэффициент текущей ликвидности (общий коэффициент покрытия ликвидности) за 2009-2010

(mii lei)

Nr. crt.		2009			2010			% creștere % роста (8:5)
		Active curente Текущие активы	Datorii pe termen scurt Краткосрочные обязательства	Coefficientul actual de lichiditate Коэффициент текущей ликвидности	Active curente Текущие активы	Datorii pe termen scurt Краткосрочные обязательства	Coefficientul actual de lichiditate Коэффициент текущей ликвидности	
1	2	3	4	5	6	7	8=6:7	9=8:5
1.	S.A."Apă-Canal Chișinău"	475686	254532	1,87	562615	203416	2,77	0,90
2.	Î.M. "RCL" Cricova	2627	2610	1,01	3185	3795	0,84	-0,17
3.	Î.M. "RCL" Ciorescu	2243	2783	0,81	2920	3532	0,83	-0,02
4.	Î.M."Apă-Canal" Anenii Noi	1806	3041	0,59	1781	3016	0,59	-
5.	Î.M. "Comunservice" Criuleni	1421	270	5,26	1330	301	4,42	-0,84
6.	Î.M."Apă-Canal" Strășeni	1409	1567	0,90	1431	1906	0,75	-15,00
7.	Î.M."DC" Cojușna	656	1368	0,48	501	1278	0,39	-0,09
8.	Î.M.C."Floreni-service"	618	1605	0,39	604	2012	0,30	-0,09
9.	Î.M.Regia "Apă-Canal Bălți"	36620	42295	0,87	30890	47171	0,65	-0,22
10.	Î.M. DPGLC Fălești	1962	607	3,23	2561	632	4,05	0,82
11.	Î.M. "Servicii Comunale Glodeni"	856	1840	0,47	964	2390	0,40	-0,07
12.	Î.M. "Apă-Canal" Rîșcani	272	588	0,46	280	612	0,46	-
13.	Î.M."Apă-Canal" Sîngerei	438	388	1,13	428	333	1,29	0,16
14.	Î.M. "Apă-Canal" Cahul	11114	1033	10,76	10682	1183	9,03	-1,73
15.	Î.M. "Apa-Canal" Cantemir	588	330	1,78	429	109	3,94	2,16
16.	Î.M."Apă-Canal" Taraclia	2683	2667	1,01	2564	2709	0,95	-0,06
17.	Î.M. "Apă-Canal" Edineț	1937	4820	0,40	3592	3669	0,98	0,58
18.	Î.M. "GCL" Briceni	1198	218	5,50	1126	236	4,77	-0,73
19.	Î.M. "Apă-Canal" Dondușeni	387	401	0,97	276	466	0,59	-0,38
20.	Î.M. "Apă-Canal" Basarabeasca	1508	1864	0,81	427	2166	0,20	-0,61
21.	Î.M. "Apă-Canal Service" Leova	1327	482	2,75	1382	483	2,86	0,11
22.	Î.M. "Amen-Ver" Hîcești	2394	950	2,52	3049	1615	1,89	-0,63
23.	Î.M. "Regia Apă-Canal" Orhei	9080	3127	2,90	8695	3402	2,56	-0,34
24.	Î.M. "SCL" Rezina	3134	9429	0,33	2941	797	3,69	3,36
25.	Î.M. "Apă-Canal" Telenești	241	372	0,65	237	283	0,84	0,19
26.	Î.M. Regia "Apă-Soldănești"	252	172	1,47	148	146	1,06	-0,46
27.	Î.M. "Apă-Canal" Drochia	1160	1083	1,07	990	777	1,27	0,20
28.	S.A."Servicii Comunale" Florești	4730	2492	1,90	4582	4305	1,08	-0,84
29.	Î.M. "DAC" Soroca	3637	7495	0,49	3358	9885	0,34	-0,15
30.	Î.I.S. "Acva Nord" Soroca	48256	46260	1,04	56095	56334	1,00	-0,04
31.	Î.M. "Apă-Canal" Căușeni	1009	1259	0,80	870	1099	0,79	-0,01
32.	Î.M."Apă-Canal" Ștefan Vodă	1041	560	1,86	1359	511	2,66	0,80
33.	Î.M. "Apă-Canal" Ungheni	4143	660	6,28	4551	1242	3,66	-2,62
34.	Î.M. "GAAC" Nisporeni	1370	1047	1,31	1151	838	1,37	0,06
35.	Î.M. "GCL" Călărași	1009	2525	0,40	1299	4029	0,32	-0,08
36.	Î.M. "Су-Канал" Comrat	2357	2480	0,95	2083	3260	0,64	-0,31
37.	S.A. "Apă-Termo" Ceadâr-Lunga	1650	1460	1,13	1287	1752	0,73	-0,40
38.	Î.M. "Apă-Canal" Vulcănești	659	1050	0,63	738	1309	0,56	-0,07
39.	Î.M. "GLC" Ocnița	382	1049	0,36	392	1058	0,37	0,01
40.	Î.M. "Apă-Canal" Cimișlia				70	174	0,40	-
Total:		633860	408779	1,55	723864	374231	1,93	0,38
Fără Chișinău		158174	154247	1,03	161249	170815	0,94	-0,09

Tabelul Nr.17

COEFICIENTUL LICHIDITĂȚII ABSOLUTE (2009-2010)
КОЭФФИЦИЕНТ АБСОЛЮТНОЙ ЛИКВИДНОСТИ (2009-2010)

(mii lei)

Nr. crt.		2009			2010			Deviere (+, -) Отклонение (+, -)
		Mijloace bănești Денежные средства	Datorii pe termen scurt Краткосрочные обязательства	Coeficientul absolut de lichiditate Коэффициент абсолютной ликвидности	Mijloace bănești Денежные средства	Datorii pe termen scurt Краткосрочные обязательства	Coeficientul absolut de lichiditate Коэффициент абсолютной ликвидности	
1	2	3	4	5	6	7	8=6:7	9 = 8-5
1.	S.A."Apă-Canal Chișinău"	858	254532	0,003	508	203416	0,002	-0,001
2.	Î.M. "RCL" Cricova	30	2610	0,011	23	3795	0,006	-0,005
3.	Î.M. "RCL" Ciorescu	26	2783	0,009	9	3532	0,003	-0,006
4.	Î.M."Apă-Canal" Anenii Noi	115	3041	0,038	25	3016	0,008	-0,003
5.	Î.M. "Comunservice" Criuleni	404	270	1,496	310	301	1,030	-0,466
6.	Î.M."Apă-Canal" Strășeni	5	1567	0,003	17	1906	0,009	0,001
7.	Î.M."DC" Cojușna	59	1368	0,043	7	1278	0,005	-0,038
8.	Î.M.C."Floreni-service"	3	1605	0,002	0	2012	-	-0,002
9.	Î.M.Regia "Apă-Canal Bălți"	101	42295	0,002	838	47171	0,018	0,016
10.	Î.M. DPGLC Fălești	183	607	0,301	450	632	0,712	0,411
11.	Î.M. "Servicii Comunale Glodeni"	177	1840	0,096	71	2390	0,029	-0,070
12.	Î.M. "Apă-Canal" Rîșcani	2	588	0,003	3	612	0,005	0,002
13.	Î.M."Apă-Canal" Sîngerei	8	388	0,021	4	333	0,012	-0,009
14.	Î.M. "Apă-Canal" Cahul	6612	1033	6,401	7262	1183	6,139	-0,262
15.	Î.M. "Apa-Canal" Cantemir	51	330	0,155	23	109	0,211	0,056
16.	Î.M."Apă-Canal" Taraclia	2	2667	0,001	35	2709	0,013	0,012
17.	Î.M. "Apă-Canal" Edineț	118	4820	0,024	20	3669	0,005	-0,019
18.	Î.M. "GCL" Briceni	111	218	0,509	193	236	0,818	0,309
19.	Î.M. "Apă-Canal" Donușeni	13	401	0,032	-	466	-	-
20.	Î.M. "Apă-Canal" Basarabeasca	3	1864	0,002	5	2166	0,002	-
21.	Î.M. "Apă-Canal Service" Leova	46	482	0,095	36	483	0,075	-0,020
22.	Î.M. "Amen-Ver" Hîcești	260	950	0,273	334	1615	0,207	-0,066
23.	Î.M. "Regia Apă-Canal" Orhei	863	3127	0,276	637	3402	0,187	-0,089
24.	Î.M. "SCL" Rezina	863	9429	0,092	284	797	0,356	0,26
25.	Î.M. "Apă-Canal" Telenești	1	372	0,003	6	283	0,02	0,017
26.	Î.M. Regia "Apă-Soldănești"	19	172	0,11	4	146	0,027	0,00
27.	Î.M. "Apă-Canal" Drochia	4	1083	0,004	10	777	0,013	83,000
28.	S.A."Servicii Comunale" Florești	150	2492	0,060	22	4305	0,005	-0,055
29.	Î.M. "DAC" Soroca	32	7495	0,004	8	9885	0,001	-0,003
30.	Î.I.S. "Acva Nord"	2731	46260	0,059	24	56334	-	-0,059
31.	Î.M. "Apă-Canal" Căușeni	6	1259	0,005	12	1099	0,011	0,006
32.	Î.M."Apă-Canal" Ștefan Vodă	2	560	0,004	4	511	0,008	0,004
33.	Î.M. "Apă-Canal" Ungheni	411	660	0,623	263	1242	0,212	-0,411
34.	Î.M. "GAAC" Nisporeni	14	1047	0,013	4	838	0,005	-0,008
35.	Î.M. "GCL" Călărași	3	2525	0,001	4	4029	0,001	-
36.	Î.M. "Су-Канал" Comrat	21	2480	0,008	34	3260	0,01	0,002
37.	S.A. "Apă-Termo" Ceadir-Lunga	117	1460	0,080	148	1752	0,084	0,004
38.	Î.M. "Apă-Canal" Vulcănești	21	1050	0,020	30	1309	0,023	0,003
39.	Î.M. "GLC" Ocnîța	12	1049	0,011	38	1058	0,036	0,025
40.	Î.M. "Apă-Canal" Cimișlia				2	174	0,01	-
Total:		14457	408779	0,035	11707	374231	0,031	-0,004
Fără Chișinău		13599	154247	0,009	11199	170815	0,066	0,057

COEFICIENTUL AUTINOMIEI FINANCIARĂ (2009-2010)
КОЭФФИЦИЕНТ ФИНАНСОВОЙ АВТОНОМИИ (2009-2010)

(mii lei)

Nr. crt.		2009				2010				Deviere (+), (-) Отклонение (+), (-)
		Capital propriu Чистые активы (собственный капитал)	Datorii pe termen lung calculate Долгосрочные обязательства	Total capital propriu și datorii pe termen lung calculate Всего чистые активы и долгосрочные обязательства	Coeficientul autonomiei financiare Коэффициент финансовой автономии	Capital propriu Чистые активы (собственный капитал)	Datorii pe termen lung calculate Долгосрочные обязательства	Total capital propriu și datorii pe termen lung calculate Всего чистые активы и долгосрочные обязательства	Coeficientul autonomiei financiare Коэффициент финансовой автономии	
1	2	3	4	5	6	7	8	9	10=7:9	11=10-6
1.	S.A."Apă-Canal Chișinău"	925034	138069	1063103	0,87	1004183	175504	1179687	0,85	-0,02
2.	Î.M. "RCL" Cricova	54643	617	55261	0,99	53380	2410	55790	0,96	-0,03
3.	Î.M. "RCL" Ciorescu	34636	64	34699	1,0	35258	83	35341	1,0	-
4.	Î.M."Apă-Canal" Anenii Noi	22587	-	28587	1,0	21557	-	21557	1,0	-
5.	Î.M. "Comunservice" Criuleni	68954	404	69358	0,99	68165	456	68621	0,99	-
6.	Î.M."Apă-Canal" Strășeni	8949	-	8949	1,0	8877	-	8877	1,0	-
7.	Î.M."DC" Cojușna	-644	-	-644	1,0	-709	-	-709	1,0	-
8.	Î.M.C."Floreni-service"	10412	-	10413	1,0	9754	-	9754	1,0	-
9.	Î.M.Regia "Apă-Canal Bălți"	29737	28128	57865	0,51	44814	43188	88002	0,51	-
10.	Î.M. DPGLC Fălești	1930	1769	3699	0,52	1821	1769	3590	0,51	-0,01
11.	Î.M. "Servicii Comunale Glodeni"	89414	246	89660	1,0	89307	-	89307	1,0	-
12.	Î.M. "Apă-Canal" Rîșcani	13614	-	13614	1,0	14071	-	14071	1,0	-
13.	Î.M."Apă-Canal" Sîngerei	5883	29258	30441	0,19	5999	29258	35257	0,17	-0,02
14.	Î.M. "Apă-Canal" Cahul	18132	33426	51588	0,35	16738	33591	50329	0,33	-0,02
15.	Î.M. "Apa-Canal" Cantemir	6683	239	6922	0,97	6738	273	7011	0,96	-0,01
16.	Î.M."Apă-Canal" Taraclia	17331	259	17590	0,99	16398	259	16657	0,98	-0,01
17.	Î.M. "Apă-Canal" Edineț	43135	13	41348	1,0	43526	13	43539	1,0	-
18.	Î.M. "GCL" Briceni	24583	-	24583	1,0	24071	-	24071	1,0	-
19.	Î.M. "Apă-Canal" Dondușeni	55302	281	55583	0,99	55003	281	55284	0,99	-
20.	Î.M. "Apă-Canal" Basarabeasca	1577	107	1684	0,94	64	107	171	0,37	-0,57
21.	Î.M. "Apă-Canal Service" Leova	10454	4576	15030	0,70	10375	4575	14950	0,69	-0,01
22.	Î.M. "Amen-Ver" Hîcești	15684	199	15883	1,0	15522	-	15522	1,0	-
23.	Î.M. "Regia Apă-Canal" Orhei	19875	28424	48299	0,41	17382	26750	44132	0,39	-0,02
24.	Î.M. "SCL" Rezina	119395	2381	121776	0,98	134109	2972	137081	0,98	-
25.	Î.M. "Apă-Canal" Telenești	7190	50	7240	0,99	7118	50	7168	0,99	-
26.	Î.M. Regia "Apă-Soldănești"	4798	-	4799	1,0	5366	-	5366	1,0	-
27.	Î.M. "Apă-Canal" Drochia	14208	-	14208	1,0	14030	-	14030	1,0	-
28.	S.A."Servicii Comunale" Florești	26998	67	27065	1,0	24513	3756	28269	0,9	-0,13
29.	Î.M. "DAC" Soroca	6759	30657	37416	0,18	3912	29185	33097	0,12	-0,06
30.	Î.I.S. "Acva Nord"	63444	2	63446	1,0	58226	2	58228	1,0	-
31.	Î.M. "Apă-Canal" Căușeni	-564	10482	9918	-0,06	-374	12337	11963	-0,03	-0,03
32.	Î.M."Apă-Canal" Ștefan Vodă	7707	15478	23185	0,33	81314	15671	96985	0,84	0,51
33.	Î.M. "Apă-Canal" Ungheni	21385	-	21385	1,0	20014	2551	22565	0,9	-0,11
34.	Î.M. "GAAC" Nisporeni	24280	2186	26466	0,92	23872	2186	26058	0,92	-
35.	Î.M. "GCL" Călărași	12041	3940	15981	0,75	10522	3537	14059	0,75	-
36.	Î.M. "Су-Канал" Comrat	86308	1005	87313	0,99	83037	47	83084	1,00	0,01
37.	S.A."Apă-Termo" Ceadâr-Lunga	160076	216	160293	1,0	120062	187	120249	1,0	-
38.	Î.M. "Apă-Canal" Vulcănești	17017	75	17092	1,0	16671	75	16746	1,0	-
39.	Î.M. "GLC" Ocnîța	15024	2107	17131	0,88	14949	2107	17056	0,88	-
40.	Î.M. "Apă-Canal" Cimișlia					936	-	936	1,00	-
Total:		2063971	334725	2398229	0,86	2180571	393180	257275	0,85	-0,01
Fără Chișinău		1138937	196656	1335126	0,85	1176388	217676	1393064	0,84	-0,01

ANALIZA
stabilității financiare (coeficientul de finanțare a activelor circulante) 2009-2010
Анализ финансовой стабильности (коэффициент финансирования текущих активов) 2009-2010

(mii lei)

Nr. crt.		2009				2010				Deviere (+, -) Отклонение (+, -)
		Active curente Текущие активы	Datorii pe termen scurt Краткосрочные обязательства	Net active circulante Чистые текущие активы	Coeficientul de finanțare a activelor circulante Кф. финансирования текущих активов	Active curente Текущие активы	Datorii pe termen scurt Краткосрочные обязательства	Net active circulante Чистые текущие активы	Coeficientul de finanțare a activelor circulante Кф. финансирования текущих активов	
1	2	3	4	5	6	7	8	9	10=9:7	11=10-6
1.	S.A. "Apă-Canal Chișinău"	475686	254532	221154	0,46	562615	203416	359199	0,64	0,18
2.	Î.M. "RCL" Cricova	2627	2610	17	0,01	3185	3795	-610	-0,19	-0,20
3.	Î.M. "RCL" Ciorescu	2243	2783	-540	-0,24	2920	3532	-612	-0,21	-0,03
4.	Î.M. "Apă-Canal" Anenii Noi	1806	3041	-1235	-0,68	1781	3016	-1235	-0,69	0,01
5.	Î.M. "Comunservic" Criuleni	1421	270	1151	0,81	1330	301	1029	0,77	-0,04
6.	Î.M. "Apă-Canal" Strășeni	1409	1567	-158	0,11	1431	1906	-475	0,33	0,22
7.	Î.M. "DC" Cojușna	656	1368	-712	-1,09	501	1278	-777	-1,55	0,46
8.	Î.M.C. "Floreni-service"	618	1605	-987	-1,6	604	2012	-1408	-2,33	0,73
9.	Î.M.Regia "Apă-Canal Bălți"	36620	42295	-5675	-0,15	30890	47171	-16281	-0,53	0,36
10.	Î.M. DPGLC Fălești	1962	607	1355	0,69	2561	632	1929	0,75	0,06
11.	Î.M. "Servicii Comunale Glodeni"	856	1840	-984	-1,15	964	2390	-1426	-1,48	-0,33
12.	Î.M. "Apă-Canal" Rîșcani	272	588	-316	-1,16	280	612	-332	1,19	0,03
13.	Î.M. "Apă-Canal" Sîngerei	438	388	50	0,11	428	333	95	0,22	0,11
14.	Î.M. "Apă-Canal" Cahul	11114	1033	10081	0,91	10682	1183	8499	0,89	-0,02
15.	Î.M. "Apa-Canal" Cantemir	588	330	258	0,44	429	109	320	0,75	0,31
16.	Î.M. "Apă-Canal" Taraclia	2683	2667	16	0,06	2564	2709	-145	-0,06	-0,12
17.	Î.M. "Apă-Canal" Edineț	1937	4820	-2883	-1,49	3592	3669	-77	-0,02	-1,47
18.	Î.M. "GCL" Briceni	1198	218	980	0,82	1126	236	890	0,79	-0,03
19.	Î.M. "Apă-Canal" Dondușeni	387	401	-14	-0,04	276	466	-190	-0,69	-0,65
20.	Î.M. "Apă-Canal" Basarabeasca	1508	1864	-356	-0,24	427	2166	-1739	-4,07	-3,83
21.	Î.M. "Apă-Canal Service" Leova	1327	482	845	0,64	1382	483	899	0,65	0,01
22.	Î.M. "Amen-Ver" Hîcești	2394	950	1444	0,60	3049	1615	1434	0,47	-0,13
23.	Î.M. "Regia Apă-Canal" Orhei	9080	3127	5953	0,66	8695	3402	5293	0,61	-0,05
24.	Î.M. "SCL" Rezina	3134	9429	-6295	-2,01	2941	797	2144	0,73	2,74
25.	Î.M. "Apă-Canal" Telenеști	241	372	-131	-0,54	237	283	-46	-0,19	0,35
26.	Î.M. Regia "Apă-Soldănești"	252	172	80	0,32	148	146	2	0,01	-0,31
27.	Î.M. "Apă-Canal" Drochia	1160	1083	77	0,07	990	777	213	0,22	0,15
28.	S.A. "Servicii Comunale" Florești	4730	2492	2238	0,47	4582	4305	277	0,06	-0,41
29.	Î.M. "DAC" Soroca	3637	7495	-3858	-1,06	3358	9885	-6527	-1,94	-0,88
30.	Î.I.S. "Acva Nord"	48256	46260	1996	0,04	56095	56334	-239	-	-0,04
31.	Î.M. "Apă-Canal" Căușeni	1009	1259	-250	-0,25	870	1099	-229	-0,26	0,01
32.	Î.M. "Apă-Canal" Ștefan Vodă	1041	560	481	0,46	1359	511	848	0,62	0,16
33.	Î.M. "Apă-Canal" Ungheni	4143	660	3483	0,84	4551	1242	3309	0,73	-0,11
34.	Î.M. "GAAC" Nisporeni	1370	1047	323	0,24	1151	838	313	0,27	0,03
35.	Î.M. "GCL" Călărași	1009	2525	-1516	-1,5	1299	4029	-2730	-2,1	0,60
36.	Î.M. "Су-Канал" Comrat	2357	2480	-123	-0,05	2083	3260	-1177	-0,57	-0,52
37.	S.A. "Apă-Termo" Ceadăr-Lunga	1650	1460	190	0,12	1287	1752	-465	-0,36	-0,48
38.	Î.M. "Apă-Canal" Vulcănești	659	1050	-391	-0,59	738	1309	-571	-0,77	0,18
39.	Î.M. "GLC" Ocnita	382	1049	-667	-1,74	393	1058	-665	-1,69	-0,05
40.	Î.M. "Apă-Canal" Cimișlia					70	174	-104	-1,49	1,49
Total:		633860	408779	225081	0,36	723864	374231	349633	0,48	0,12
Fără Chișinău		158174	154247	3927	0,03	161249	170815	-9566	0,06	0,03

COEFICIENTUL DE FINANȚARE A STOCURILOR (2009-2010)
КОЭФФИЦИЕНТ ФИНАНСИРОВАНИЯ ЗАПАСОВ (2009-2010)

(mii lei)

Nr. crt.		2009			2010			Deviere (+,-) Отклонение (+,-)
		Net activele circulante Чистые текущие активы	Stocuri de mărfuri și materiale ТМЗ	Coeficientul de finanțare a stocurilor Коэффициент финансирования запасов	Net activele circulante Чистые текущие активы	Stocuri de mărfuri și materiale ТМЗ	Coeficientul de finanțare a stocurilor Коэффициент финансирования запасов	
1	2	3	4	5	6	7	8=6:7	9=8-5
1.	S.A."Apă-Canal Chișinău"	221154	39908	5,54	359199	40399	8,89	3,35
2.	Î.M. "RCL" Cricova	17	69	0,25	-610	53	11,51	11,26
3.	Î.M. "RCL" Ciorescu	-540	34	-15,88	-612	44	-13,90	-1,98
4.	Î.M. "Apă-Canal" Anenii Noi	-1235	335	-3,69	-1235	389	-3,17	-0,52
5.	Î.M. "Comunservice" Criuleni	1151	328	3,51	1029	419	2,46	-1,05
6.	Î.M. "Apă-Canal" Strășeni	-158	16	-9,87	-475	38	-12,50	2,6
7.	Î.M. "DC" Cojușna	-712	14	-50,9	-777	-	-	-50,9
8.	Î.M.C."Floreni-service"	-987	60	-16,50	-1408	65	-21,66	5,16
9.	Î.M.Regia "Apă-Canal Bălți"	-5675	22201	-0,26	-16281	15587	-1,04	0,78
10.	Î.M. DPGLC Fălești	1355	530	2,56	1929	665	2,90	0,34
11.	Î.M. "Servicii Comunale Glodeni"	-984	88	-11,18	-1426	98	-14,55	3,37
12.	Î.M. "Apă-Canal" Rîșcani	-316	36	-8,78	-332	40	-8,30	-0,48
13.	Î.M. "Apă-Canal" Sîngerei	50	86	0,58	95	112	0,85	0,27
14.	Î.M. "Apă-Canal" Cahul	10081	1452	6,94	9499	1179	8,21	1,27
15.	Î.M. "Apa-Canal" Cantemir	258	89	2,90	320	120	2,67	-0,23
16.	Î.M. "Apă-Canal" Taraclia	16	1445	0,01	-145	388	-0,37	-0,38
17.	Î.M. "Apă-Canal" Edineț	-2883	740	-3,90	-77	1628	-0,05	-3,85
18.	Î.M. "GCL" Briceni	980	171	5,73	890	99	8,99	3,26
19.	Î.M. "Apă-Canal" Dondușeni	-14	93	-0,15	-190	69	-2,75	-2,60
20.	Î.M. "Apă-Canal" Basarabasca	-356	75	-4,75	-1739	61	-28,50	-23,75
21.	Î.M. "Apă-Canal Service" Leova	845	177	4,77	899	274	3,28	-1,49
22.	Î.M. "Amen-Ver" Hîcești	1444	443	3,26	1434	207	6,93	3,67
23.	Î.M. "Regia Apă-Canal" Orhei	5953	4214	1,41	5293	3385	1,56	0,15
24.	Î.M. "SCL" Rezina	-6295	302	-20,84	2144	259	8,28	29,12
25.	Î.M. "Apă-Canal" Telenești	-131	19	-6,89	-46	18	-2,56	4,33
26.	Î.M. Regia "Apă-Soldănești"	80	31	2,58	2	40	0,14	-2,44
27.	Î.M. "Apă-Canal" Drochia	77	95	0,81	213	68	3,13	2,32
28.	S.A."Servicii Comunale" Florești	2238	1651	1,36	277	1736	0,16	-1,20
29.	Î.M. "DAC" Soroca	-3858	1616	-2,39	-6527	1610	-4,05	-1,66
30.	Î.I.S. "Acva Nord"	1996	351	5,69	-239	317	-0,75	-6,44
31.	Î.M. "Apă-Canal" Căușeni	-250	174	-1,43	-229	138	-1,66	0,23
32.	Î.M. "Apă-Canal" Ștefan Vodă	481	40	12,02	848	106	8,00	-4,02
33.	Î.M. "Apă-Canal" Ungheni	3483	445	7,83	3309	527	6,28	-1,55
34.	Î.M. "GAAC" Nisporeni	323	55	5,87	313	43	7,28	1,41
35.	Î.M. "GCL" Călărași	-1516	320	-4,74	-2730	355	-7,69	2,95
36.	Î.M. "Су-Канал" Comrat	-123	192	-0,64	-1177	222	-5,30	-4,66
37.	Î.M. "Apă-Termo" Ceadîr-Lunga	190	288	0,66	-465	214	-2,18	-2,84
38.	Î.M. "Apă-Canal" Vulcănești	-391	118	-3,31	-571	94	-6,07	-2,76
39.	Î.M. "GLC" Ocnița	-667	106	-6,29	-665	112	-5,94	-0,35
40.	Î.M. "Apă-Canal" Cimișlia				-104	22	-4,73	-4,73
Total:		225081	78407	2,87	349633	71200	4,91	2,04
Fără Chișinău		3927	38499	0,10	-9566	30801	0,31	0,21

COEFICIENTUL DINTRE DATORIILE TOTALE (2009-2010)
КОЭФФИЦИЕНТ ОБЩЕЙ ЗАДОЛЖЕННОСТИ (2009-2010)

(mii lei)

Nr. crt.		2009					2010					Deviere (+,-) Отклонение (+,-)
		Datorii pe termen lung Долгосрочные обязательства	Datorii pe termen scurt Краткосрочные обязательства	Total general activ Всего обязательств	Valuta bilanțului Валюта баланса	Coeficientul dintre datoriile totale Кф.общей задолженности	Datorii pe termen lung Долгосрочные обязательства	Datorii pe termen scurt Краткосрочные обязательства	Total general activ Всего обязательств	Valuta bilanțului Валюта баланса	Coeficientul dintre datoriile totale Кф.общей задолженности	
1	2	3	4	5	6	7=(5:6)	8	9	10	11	12=(10:11)	13=(12-7)
1.	S.A."Apă-Canal Chișinău"	138069	254532	392601	1317634	0,29	175504	203416	378920	1383103	0,27	-0,03
2.	Î.M."RCL" Cricova	617	2610	3227	57936	0,01	2410	3795	6205	59585	0,10	0,09
3.	Î.M."RCL" Ciorescu	64	2783	2847	37483	0,08	83	3532	3615	38855	0,09	0,01
4.	Î.M."Apă-Canal" Anenii Noi	-	3041	3041	25628	0,12	-	3016	3016	24573	0,12	-
5.	Î.M."Comunservice" Criuleni	404	270	674	69628	0,01	456	301	757	68922	0,01	-
6.	Î.M."Apă-Canal" Strășeni	-	1567	1567	10516	0,15	-	1906	1906	10782	0,18	0,03
7.	Î.M."DC" Cojușna	-	1368	1368	724	1,89	-	1278	1278	569	2,25	0,36
8.	Î.M.C."Floreni-service"	-	1605	1605	12017	0,13	-	2012	2012	11766	0,17	0,04
9.	Î.M.Regia "Apă-Canal Bălți"	28128	42295	70423	100159	0,70	43188	47171	90359	135173	0,69	-0,01
10.	Î.M.DPGLC Fălești	1769	607	2376	4307	0,55	1769	632	2401	4222	0,57	0,02
11.	Î.M."Servicii Comunale Glodeni"	246	1840	2086	91500	0,05	-	2390	2390	91697	0,03	-0,02
12.	Î.M."Apă-Canal" Rîșcani	-	588	588	14202	0,04	-	612	612	14683	0,04	-
13.	Î.M."Apă-Canal" Singerei	29258	388	29646	35529	0,83	29258	333	29591	35589	0,83	-
14.	Î.M."Apă-Canal" Cahul	33426	1033	34459	52591	0,66	33591	1183	34774	51512	0,68	0,02
15.	Î.M."Apa-Canal" Cantemir	239	330	569	7252	0,08	273	109	382	7119	0,05	-0,03
16.	Î.M."Apă-Canal" Taraclia	259	2667	2926	20256	0,14	259	2709	2968	19365	0,15	0,01
17.	Î.M."Apă-Canal" Edineț	13	4820	4833	47968	0,10	13	3669	3682	47208	0,08	-0,02
18.	Î.M."GCL" Briceni	-	218	218	24801	0,01	-	236	236	24307	0,01	-
19.	Î.M."Apă-Canal" Dondușeni	281	401	682	55983	0,01	281	466	747	55750	0,01	-
20.	Î.M."Apă-Canal" Basarabeasca	107	1864	1971	3548	0,56	107	2166	2273	2337	0,97	0,41
21.	Î.M."Apă-Canal Service" Leova	4576	482	5058	15512	0,33	4575	483	5058	15433	0,33	-
22.	Î.M."Amen-Ver" Hîcești	199	950	1149	16833	0,07	-	1615	1615	17137	0,09	0,02
23.	Î.M."Regia Apă-Canal" Orhei	28424	3127	31551	51425	0,61	26750	3402	30152	47534	0,63	0,02
24.	Î.M."SCL" Rezina	2381	9429	11810	131205	0,09	2972	797	3769	137878	0,03	-0,06
25.	Î.M."Apă-Canal" Telenеști	50	372	422	7612	0,06	50	283	333	7452	0,04	-0,02
26.	Î.M.Regia "Apă-Soldănești"	-	172	172	4970	0,03	-	146	146	5512	0,03	-
27.	Î.M."Apă-Canal" Drochia	-	1083	1083	15291	0,07	-	777	777	14806	0,05	-0,02
28.	S.A."Servicii Comunale" Florești	67	2492	2559	29557	0,09	3756	4305	8061	32574	0,25	0,16
29.	Î.M."DAC" Soroca	30657	7495	38152	44911	0,85	29185	9885	39070	42982	0,91	0,06
30.	Î.I.S."Acva Nord"	2	46260	46262	109706	0,42	2	56334	56336	114562	0,49	0,07
31.	Î.M."Apă-Canal" Căușeni	10482	1259	11741	11178	1,05	12337	1099	13436	13062	1,03	-0,02
32.	Î.M."Apă-Canal" Ștefan Vodă	15478	560	16038	23746	0,68	15671	511	16182	97496	0,17	-0,51
33.	Î.M."Apă-Canal" Ungheni	-	660	660	22045	0,03	2551	1242	3793	23808	0,16	0,13
34.	Î.M."GAAC" Nisporeni	2186	1047	3233	27514	0,12	2186	838	3024	26896	0,11	-0,01
35.	Î.M."GCL" Călărași	3940	2525	6465	18507	0,35	3537	4029	7566	18088	0,42	0,07
36.	Î.M."Су-Канал" Comrat	1005	2480	3485	89793	0,04	47	3260	3307	86244	0,04	
37.	S.A."Apă-Termo" Ceadr-Lunga	216	1460	1676	161753	0,01	187	1752	1939	122001	0,02	0,01
38.	Î.M."Apă-Canal" Vulcănești	75	1050	1125	18142	0,06	75	1309	1384	18054	0,08	0,02
39.	Î.M."GLC" Ocnița	2107	1049	3156	18180	0,17	2107	1058	3165	18114	0,17	-
40.	Î.M."Apă-Canal" Cimișlia	-	-	-	-	-	-	174	174	1109	0,16	-
Total:		334725	408779	743504	2807542	0,26	393180	374231	768411	2947859	0,26	-
Fără Chișinău		196656	154247	350903	1489908	0,24	217676	170815	388491	1564756	0,25	0,01

Tabelul Nr.22

Coeficientul cifra de afaceri conturilor pe termen scurt.
Coeficientul cifra de afacere a tuturor activelor pentru anul 2010
Коэффициент оборачиваемости краткосрочной дебиторской задолженности.
Коэффициент оборачиваемости всех активов за 2010г.

Nr. crt.		Venituri din vânzări (mii lei) Чистые продажи (тыс.лей)	Total general activ (mii lei) Всего активы (тыс.лей)	Creanțe pe termen scurt (mii lei) Краткосрочная дебиторская задолженность (тыс.лей)	Coeficientul rambursabilitate activelor Коэффициент возвратности активов	Coeficientul cifra de afaceri creanțe pe termen scurt Коэффициент оборачиваемости краткосрочной дебиторской задолженности	
						Coefic. Кф.	în zile в днях
1	2	3	4	5	6=3:4	7=3:5	8=365:7
1.	S.A."Apă-Canal Chișinău"	577178	138310	519541	0,417	1,11	329
2.	Î.M. "RCL" Cricova	3592	59585	3109	0,060	1,16	315
3.	Î.M. "RCL" Ciorescu	1941	38855	2867	0,050	0,68	537
4.	Î.M."Apă-Canal" Anenii Noi	5677	24573	1358	0,231	4,18	87
5.	Î.M. "Comunservic" Criuleni	3339	68922	597	0,05	5,59	65
6.	Î.M."Apă-Canal" Strășeni	2647	10782	1376	0,236	1,85	197
7.	Î.M."DC" Cojușna	160	569	494	0,28	0,32	1141
8.	Î.M.C."Floreni-service"	1050	11766	539	0,089	1,95	187
9.	Î.M.Regia "Apă-Canal Bălți"	65328	135173	14452	0,483	4,52	81
10.	Î.M. DPGLC Fălești	6827	4222	1441	1,617	4,74	77
11.	Î.M. "Servicii Comunale Glodeni"	3595	91697	794	0,039	4,53	81
12.	Î.M. "Apă-Canal" Rîșcani	2946	14683	238	0,201	12,38	29
13.	Î.M."Apă-Canal" Singerei	2840	35589	313	0,080	9,07	40
14.	Î.M. "Apă-Canal" Cahul	13710	51512	2194	0,266	6,25	58
15.	Î.M. "Apa-Canal" Cantemir	1468	7119	286	0,206	5,13	71
16.	Î.M."Apă-Canal" Taraclia	3109	19365	2141	0,161	1,45	252
17.	Î.M. "Apă-Canal" Edineț	13934	47208	1938	0,295	7,19	51
18.	Î.M. "GCL" Briceni	3072	24307	833	0,126	3,69	99
19.	Î.M. "Apă-Canal" Dondușeni	2129	55750	206	0,038	10,33	35
20.	Î.M. "Apă-Canal" Basarabeasca	2307	2337	345	0,987	6,69	55
21.	Î.M. "Apă-Canal Service" Leova	3666	15433	1072	0,238	3,42	107
22.	Î.M. "Amen-Ver" Hîcești	10705	17137	2492	0,625	4,30	85
23.	Î.M. "Regia Apă-Canal" Orhei	13707	47534	4673	0,288	2,93	125
24.	Î.M. "SCL" Rezina	8011	137878	2314	0,058	3,46	105
25.	Î.M. "Apă-Canal" Telenești	1613	7452	214	0,216	7,54	48
26.	Î.M. Regia "Apă-Soldănești"	792	5512	104	0,159	7,62	48
27.	Î.M. "Apă-Canal" Drochia	4795	14806	1100	0,324	4,36	84
28.	S.A."Servicii Comunale" Florești	13098	32574	2696	0,402	4,86	75
29.	Î.M."DAC" Soroca	11503	42982	1728	0,268	6,66	55
30.	Î.I.S. "Acva Nord"	25176	114562	55752	0,220	0,45	811
31.	Î.M. "Apă-Canal" Căușeni	4711	13062	700	0,361	6,73	55
32.	Î.M."Apă-Canal" Ștefan Vodă	4192	97496	1249	0,043	3,36	109
33.	Î.M. "Apă-Canal" Ungheni	12865	23808	3758	0,540	3,42	107
34.	Î.M. "GAAC" Nisporeni	2310	26896	1104	0,090	2,09	175
35.	Î.M. "GCL" Călărași	5390	18088	933	0,298	5,78	63
36.	Î.M. "Су-Канал" Comrat	7124	86244	1826	0,083	3,9	94
37.	S.A."Apă-Termo" Ceadâr-Lunga	6034	122001	1645	0,049	3,67	99
38.	Î.M. "Apă-Canal" Vulcănești	1856	18054	614	0,103	3,02	121
39.	Î.M. "GLC" Ocnîța	917	18114	243	0,051	3,77	97
40.	Î.M. "Apă-Canal" Cimișlia	464	1109	47	0,420	9,87	37
Total:		855778	2947859	639326	0,290	1,34	272
Fără Chișinău		278600	1564756	119785	0,178	2,33	157

ANALIZA ACTIVITĂȚII

(coeficientul de utilizare a activelor materiale pe termen lung) în anii 2009-2010

Анализ деловой активности (коэффициент использования долгосрочных материальных активов) в 2009-2010гг.

(mii lei)

Nr. crt.		2009			2010			Deviere (+,-) Отклонение (+,-)
		Venituri din vânzări Чистые продажи	Valoarea de bilanț a activelor materiale pe termen lung Балансовая стоимость долгосрочных материальных активов	Coeficientul utilizare a activelor materiale pe termen lung Кф.использования долгосрочных материальных активов	Venituri din vânzări Чистые продажи	Valoarea de bilanț a activelor materiale pe termen lung Балансовая стоимость долгосрочных материальных активов	Coeficientul utilizare a activelor materiale pe termen lung Кф.использования долгосрочных материальных активов	
1	2	3	4	5	6	7	8=6:7	9=8-5
1.	S.A."Apă-Canal Chișinău"	447334,3	841542,0	0,53	577178,4	820081,0	0,70	0,17
2.	Î.M."RCL" Cricova	3306,9	55330,3	0,06	3591,8	56111,3	0,06	-
3.	Î.M."RCL" Ciorescu	1785,2	35240,3	0,05	1941,2	35926,8	0,05	-
4.	Î.M."Apă-Canal" Anenii Noi	5690,5	23821,2	0,24	5676,6	22781,8	0,25	0,01
5.	Î.M."Comunservice" Criuleni	3334,6	68206,9	0,05	3339,5	67592,8	0,05	-
6.	Î.M."Apă-Canal" Strășeni	2245,9	9102,1	0,25	2647,4	9347,8	0,28	0,03
7.	Î.M."DC" Cojușna	214,4	68,3	3,14	160,4	68,3	2,35	-0,79
8.	Î.M.C."Floreni-service"	953,8	11399,5	0,08	1050,5	11162,3	0,09	0,01
9.	Î.M.Regia "Apă-Canal Bălți"	55834,0	63538,2	0,88	65328,5	104257,2	0,63	-0,25
10.	Î.M. DPGLC Fălești	5373,4	2330,8	2,31	6827,1	1641,8	4,16	1,85
11.	Î.M."Servicii Comunale Glodeni"	2993,7	90644,9	0,03	3595,1	90732,1	0,04	0,01
12.	Î.M."Apă-Canal" Rîșcani	2594,3	13923,4	0,19	2945,6	14396,0	0,2	0,01
13.	Î.M."Apă-Canal" Sîngerei	2461,5	35090,5	0,07	2839,7	35161,0	0,2	0,01
14.	Î.M."Apă-Canal" Cahul	15300,0	40887,1	0,37	13710,3	40247,1	0,34	-0,03
15.	Î.M."Apa-Canal" Cantemir	1182,5	6663,7	0,18	1467,5	6690,6	0,22	0,04
16.	Î.M."Apă-Canal" Taraclia	2650,7	17560,0	0,15	3108,6	16787,7	0,19	0,04
17.	Î.M."Apă-Canal" Edineț	12368,5	46029,6	0,27	13933,6	43615,0	0,32	0,05
18.	Î.M."GCL" Briceni	2670,0	23602,8	0,11	3071,6	23181,0	0,13	0,02
19.	Î.M."Apă-Canal" Dondușeni	1903,4	55595,4	0,03	2128,7	55473,3	0,04	0,01
20.	Î.M."Apă-Canal" Basarabeasca	2524,4	2040,3	1,24	2306,6	1910,4	1,21	-0,03
21.	Î.M."Apă-Canal Service" Leova	3260,8	14185,6	0,23	3665,8	14050,9	0,26	0,03
22.	Î.M."Amen-Ver" Hîcești	8746,1	14406,8	0,61	10705,0	14029,2	0,76	0,15
23.	Î.M."Regia Apă-Canal" Orhei	13247,5	42248,9	0,31	13706,5	38730,7	0,35	0,04
24.	Î.M."SCL" Rezina	6529,8	128070,8	0,05	8011,5	134937,1	0,06	0,01
25.	Î.M."Apă-Canal" Telenești	1433,1	7371,2	0,19	1613,4	7214,3	0,23	0,04
26.	Î.M. Regia "Apă-Soldănești"	572,8	4718,8	0,12	791,9	5361,4	0,15	0,03
27.	Î.M."Apă-Canal" Drochia	4781,5	14130,8	0,34	4795,1	13628,4	0,35	0,01
28.	S.A."Servicii Comunale" Florești	13368,7	24807,6	0,54	13097,8	27982,3	0,47	-0,07
29.	Î.M."DAC" Soroca	9880,0	41222,3	0,24	11503,4	39591,1	0,29	0,05
30.	Î.I.S. "Acva Nord"	28826,4	61441,1	0,47	25176,5	58467,1	0,43	-0,04
31.	Î.M."Apă-Canal" Căușeni	3972,6	10168,3	0,39	4711,3	12188,9	0,39	-
32.	Î.M."Apă-Canal" Ștefan Vodă	3175,0	22699,3	0,14	4191,7	96129,3	0,04	-0,10
33.	Î.M."Apă-Canal" Ungheni	11780,9	17897,3	0,66	12864,7	19254,3	0,67	0,01
34.	Î.M."GAAC" Nisporeni	2173,9	26143,3	0,08	2310,3	25745,1	0,09	0,01
35.	Î.M."GCL" Călărași	4736,7	17497,2	0,27	5390,3	16788,9	0,32	0,05
36.	Î.M."Cy-Canal" Comrat	6898,3	87391,4	0,08	7123,8	84221,5	0,08	
37.	S.A."Apă-Termo" Ceadr-Lunga	6241,1	159355,6	0,04	6033,7	199990,2	0,03	-0,01
38.	Î.M."Apă-Canal" Vulcănești	1724,6	17481,3	0,10	1855,5	17314,3	0,11	0,01
39.	Î.M."GLC" Ocnîța	843,3	17794,5	0,05	917,4	17717,6	0,05	-
40.	Î.M."Apă-Canal" Cimișlia				464,2	1034,9	0,45	-
Total:		704915,1	2171649,4	0,32	855778,4	2301542,8	0,37	0,05
Fără Chișinău		250580,8	1330107,4	0,19	278600,0	1481461,8	0,19	-

Tabelul Nr.24

КОЭФИЦИЕНТ DE UTILIZARE CAPITALULUI (2009-2010)
КОЭФИЦИЕНТ ИСПОЛЬЗОВАНИЯ РАБОЧЕГО КАПИТАЛА (2009-2010)

(mii lei)

Nr. crt.	2009							2010							Diferențe (+,-) (14-8)
	3	4	5	6	7	8	9	10	11	12	13	14	15		
	Венити дин вînzări	Active curente	Mijloace bănești	Datorii pe termen scurt	Credite bancare pe termen scurt	Coeficientul utilizarea de Кф. использованная рабочего капитала	Чистые продажи	Текущие активы	Милioane bănești	Datorii pe termen scurt	Credite bancare pe termen scurt	Coeficientul utilizarea de Кф. использованная рабочего капитала	Диференțe (+,-) (14-8)		
1															
1.	S.A. "Apă-Canal Chișinău"	447334,3	475686,1	858,1	254532,1	31975,0	1,77	571178,4	562614,8	508,1	203415,6	4000,0	1,59	-0,18	
2.	Î.M. "RCL" Cricova	3306,9	2626,9	30,0	2609,6	-	260,4	3591,8	3185,1	22,8	3795,0	-5,7	-266,08		
3.	Î.M. "RCL" Ciorescu	1785,2	2242,8	25,5	2783,0	-	-3,15	1941,2	2920,3	8,7	3532,1	23,0	-3,25	0,10	
4.	Î.M. "Apă-Canal" Anenii Noi	5690,5	1805,6	115,1	3040,7	-	-4,21	5676,2	1780,5	25,1	3015,8	7,91	-4,50		
5.	Î.M. "Comunservice" Criuleni	3334,6	1421,2	403,6	270,2	-	4,46	3339,5	1329,7	310,1	301,2	4,65	0,19		
6.	Î.M. "Apă-Canal" Strășeni	2245,9	1409,2	5,5	1566,7	-	-13,78	2647,4	1413,3	17,3	1905,6	-5,20	-8,58		
7.	Î.M. "DC" Cojușna	214,4	655,7	59,4	1368,3	-	-2,78	160,4	501,1	6,8	1278,1	-0,20	-2,59		
8.	Î.M.C."Floreni-service"	953,8	617,7	3,0	1604,6	-	-0,96	1050,4	604,0	0,1	2012,0	-0,75	-0,21		
9.	Î.M.Regia "Apă-Canal Bălți"	55834,0	36619,9	101,5	42294,6	-	9,67	65328,5	30889,7	838,2	47171,3	-3,82	-13,49		
10.	Î.M. DPGLC Fălești	5373,4	1962,0	182,8	607,5	-	4,59	6827,1	2560,6	450,5	632,3	4,62	0,03		
11.	Î.M. "Servicii Comunale Glodeni"	2993,7	855,6	176,9	1840,4	-	-2,58	3595,1	964,5	70,6	2389,6	-2,40	-0,18		
12.	Î.M. "Apă-Canal" Rîșcani	2594,3	271,6	2,4	588,2	-	-8,43	2945,6	279,9	2,7	612,1	-8,80	0,37		
13.	Î.M. "Apă-Canal" Singerei	2461,5	438,4	8,3	388,1	-	58,6	2839,7	428,4	3,9	332,7	30,90	-27,70		
14.	Î.M. "Apă-Canal" Cahul	15300,0	11114,1	6612,1	1032,7	-	4,41	13710,3	10882,1	7262,1	1182,6	5,95	1,54		
15.	Î.M. "Apa-Canal" Cantemir	1182,5	588,5	51,2	330,5	-	5,72	1467,5	428,7	22,9	108,7	4,97	-0,75		
16.	Î.M. "Apă-Canal" Taraclia	2650,7	2682,7	1,9	2667,2	399,6	6,42	3108,6	2564,0	34,9	2708,7	394,0	14,50	8,08	
17.	Î.M. "Apă-Canal" Edineț	12368,5	1937,0	118,0	4819,8	108,0	-4,28	13933,6	3592,2	19,8	3669,2	-143,94	-139,66		
18.	Î.M. "GCL" Briceni	2670,0	1198,4	111,3	217,7	-	3,07	3071,6	1126,0	193,5	235,7	4,41	1,34		
19.	Î.M. "Apă-Canal" Donușeni	1903,4	387,1	13,4	400,7	-	-27,00	2128,7	275,6	0,2	465,7	-11,19	-15,81		
20.	Î.M. "Apă-Canal" Basarabasca	2524,4	1507,8	3,0	1864,3	-	7,02	2306,6	426,9	4,5	2166,0	186,8	-1,48	-8,50	
21.	Î.M. "Apă-Canal Service" Leova	3260,8	1326,5	46,1	482,3	-	4,09	3665,8	1381,7	36,0	482,5	4,25	0,16		
22.	Î.M. "Amen-Ver" Hîncești	8746,1	2393,8	259,8	950,1	-	7,39	10705,0	3049,0	334,0	1615,1	9,73	2,34		
23.	Î.M. "Regia Apă-Canal" Orhei	13247,5	9079,7	862,6	3126,7	-	2,60	13706,5	8694,8	637,1	3402,3	2,94	0,34		
24.	Î.M. "SCL" Rezina	6529,8	3134,2	863,0	9429,0	-	-0,91	8011,5	2940,7	283,8	796,8	4,31	5,22		
25.	Î.M. "Apă-Canal" Telenești	1433,1	240,6	0,7	372,2	-	-10,83	1613,4	237,3	5,5	283,3	-31,30	-20,47		
26.	Î.M. Regia "Apă-Soldănești"	572,8	251,9	18,7	171,8	-	9,33	791,9	147,7	4,2	145,8	-344,30	-353,63		
27.	Î.M. "Apă-Canal" Drochia	4781,5	1160,1	3,8	1082,7	-	65,0	4795,1	989,6	9,6	776,7	23,60	-41,4		
28.	S.A. "Servicii Comunale" Florești	13368,7	4730,4	149,8	2491,9	139,1	5,87	13097,8	4582,1	21,6	4304,8	721,2	13,41	7,54	

1	2	3	4	5	6	7	8	9	10	11	12	13	14	15
29.	Î.M. "DAC" Soroca	9880,0	3637,5	32,5	7495,3	-	-2,54	11503,4	3357,8	7,7	9884,8		-1,76	-0,78
30.	Î.I.S. "Acva Nord" Soroca	28826,4	48255,3	2731,1	46260,1	-	-3,92	25176,5	56095,0	23,9	56334,4		-95,60	-91,68
31.	Î.M. "Apă-Canal" Căușeni	3972,6	1009,5	6,2	1259,4	-	-15,51	4711,3	870,2	11,7	1098,5	200,0	-117,84	102,33
32.	Î.M. "Apă-Canal" Ștefan Vodă	3175,0	1041,2	2,1	560,4	-	7,63	4191,7	1359,4	4,3	511,2		4,97	-2,66
33.	Î.M. "Apă-Canal" Ungheni	11780,9	4142,6	411,3	659,7	-	3,84	12864,7	4550,7	262,6	1242,2		4,22	0,38
34.	Î.M. "GAAC" Nisporeni	2173,9	1370,3	14,3	1047,4	-	7,04	2310,3	1151,3	3,8	838,3		7,47	0,43
35.	Î.M. "GCL" Călărași	4736,7	1009,5	2,5	2525,3	-	-3,12	5390,3	1298,7	3,7	4029,0		-1,97	-1,15
36.	Î.M. "Cy-Kanai" Comrat	6898,3	2356,6	20,9	2480,0	-	-47,81	7123,8	1082,7	34,5	3259,7		-5,88	-41,93
37.	S.A. "Apă-Termo" Ceadir-Lunga	6241,1	1649,7	117,2	1459,5	-	85,49	6033,7	1287,0	148,4	1751,6	155,0	-13,17	-98,66
38.	Î.M. "Apă-Canal" Vulcănești	1724,6	658,7	21,0	1049,6	-	-4,19	1855,5	738,2	29,5	1308,5		-3,09	-1,10
39.	Î.M. "GLC" Ocnita	843,3	382,1	12,0	1048,9	-	-1,24	917,4	392,8	37,8	1058,3		-0,30	-0,94
40.	Î.M. "Apă-Canal" Cimișlia							464,2	70,5	2,3	173,6		-4,40	-
Total:		704918,1	633862,5	14463,6	408785,2	32621,7	2,90	855777,6	723862,6	11704,8	374053,8	5680,0	2,49	-0,41
Fără Chișinău		257580,8	158172,4	13600,5	154247,1	646,7	-28,5	278599,2	161247,8	11196,7	170638,2	1680,0	14,70	43,2

Tabelul Nr.25

COEFICIENTUL DE RELAȚIE A DATORIILOR PE TERMEN SCURT (2009-2010)
КОЭФФИЦИЕНТ ОБОРАЧИВАЕМОСТИ КРАТКОСРОЧНЫХ ОБЯЗАТЕЛЬСТВ (2009-2010)

(mii lei)

Nr. crt.		2009			2010			Deviere (+, -) Отклонение (+, -)
		Venituri din vânzări Чистые продажи	Datorii pe termen scurt Краткосрочные обязательства	Coeficientul cifra de afaceri a datoriilor pe termen scurt Кф.оборачиваемости краткосрочных обязательств	Venituri din vânzări Чистые продажи	Datorii pe termen scurt Краткосрочные обязательства	Coeficientul cifra de afaceri a datoriilor pe termen scurt Кф.оборачиваемости краткосрочных обязательств	
1	2	3	4	5	6	7	8=6:7	9=8-5
1.	S.A."Apă-Canal Chișinău"	447334,3	254532,1	1,76	577178,4	203415,6	2,84	1,08
2.	Î.M. "RCL" Cricova	3306,9	2609,6	1,27	3591,8	3795,0	0,95	-0,32
3.	Î.M. "RCL" Ciorescu	1785,2	2783,0	0,64	1941,2	3532,1	0,55	-0,09
4.	Î.M."Apă-Canal" Anenii Noi	5690,5	3040,7	1,87	5676,6	3015,8	1,88	0,01
5.	Î.M. "Comunservice" Criuleni	3334,6	270,2	12,34	3339,5	301,2	11,09	-1,25
6.	Î.M."Apă-Canal" Strășeni	2245,9	1566,7	1,49	2647,4	1905,6	1,39	-0,10
7.	Î.M."DC" Cojușna	214,4	1368,3	0,16	160,4	1278,0	0,13	-0,03
8.	Î.M.C."Floreni-service"	953,8	1604,6	0,59	1050,4	2012,0	0,52	-0,07
9.	Î.M.Regia "Apă-Canal Bălți"	55834,0	42294,6	1,32	65328,5	47171,3	1,38	0,06
10.	Î.M. DPGLC Fălești	5373,4	607,5	8,85	6827,1	632,3	10,80	1,95
11.	Î.M. "Servicii Comunale Glodeni"	2993,7	1840,4	1,63	3595,1	2389,6	1,50	-0,13
12.	Î.M. "Apă-Canal" Rîșcani	2594,3	588,2	4,41	2945,6	612,1	4,81	0,40
13.	Î.M."Apă-Canal" Singerei	2461,5	388,1	6,34	2839,7	332,7	8,54	2,20
14.	Î.M. "Apă-Canal" Cahul	15300,0	1032,7	14,82	13710,3	1182,6	11,60	-3,22
15.	Î.M. "Apa-Canal" Cantemir	1182,5	330,5	3,58	1467,5	108,7	13,50	9,92
16.	Î.M."Apă-Canal" Taraclia	2650,7	2667,2	0,99	3108,6	2708,7	1,15	0,16
17.	Î.M. "Apă-Canal" Edineț	12368,5	4819,8	2,57	13933,6	3669,2	3,80	1,23
18.	Î.M. "GCL" Briceni	2670,0	217,7	12,26	3071,6	235,7	13,03	0,8
19.	Î.M. "Apă-Canal" Dondușeni	1903,4	400,7	4,75	2128,7	465,7	4,57	-0,18
20.	Î.M. "Apă-Canal" Basarabeasca	2524,4	1864,3	1,35	2306,6	2166,0	1,06	-0,29
21.	Î.M. "Apă-Canal Service" Leova	3260,8	482,3	6,76	3665,8	482,5	7,60	0,84
22.	Î.M. "Amen-Ver" Hîcești	8746,1	950,1	9,21	10705,0	1615,1	6,62	-2,59
23.	Î.M. "Regia Apă-Canal" Orhei	13247,5	3126,7	4,24	13706,5	3402,3	4,03	0,21
24.	Î.M. "SCL" Rezina	6529,8	9429,0	0,69	8011,5	796,8	10,05	9,36
25.	Î.M. "Apă-Canal" Telenești	1433,1	372,2	3,85	1613,4	283,3	5,70	1,85
26.	Î.M. Regia "Apă-Soldănești"	572,8	171,8	3,33	791,9	145,8	5,43	2,10
27.	Î.M. "Apă-Canal" Drochia	4781,5	1082,7	4,41	4795,1	776,6	6,17	1,76
28.	S.A."Servicii Comunale" Florești	13368,7	2491,9	5,36	13097,8	4304,8	3,04	2,32
29.	Î.M. "DAC" Soroca	9880,0	7495,3	1,32	11503,4	9884,8	1,16	-0,16
30.	Î.I.S. "Acva Nord"	28826,4	46260,1	0,62	25176,5	56334,4	0,45	-0,17
31.	Î.M. "Apă-Canal" Căușeni	3972,6	1259,4	3,15	4711,3	1098,5	4,29	1,14
32.	Î.M."Apă-Canal" Ștefan Vodă	3175,0	560,4	5,68	4191,7	511,2	8,20	2,52
33.	Î.M. "Apă-Canal" Ungheni	11780,9	659,7	17,86	12864,7	1242,2	10,36	-7,50
34.	Î.M. "GAAC" Nisporeni	2173,9	1047,4	2,08	2310,3	838,3	2,76	0,68
35.	Î.M. "GCL" Călărași	4736,7	2525,3	1,88	5390,3	4029,0	1,34	-0,54
36.	Î.M. "Су-Канал" Comrat	6898,3	2480,0	2,78	7123,8	3259,7	2,19	-59,00
37.	S.A. "Apă-Termo" Ceadr-Lunga	6241,1	1459,5	4,28	6033,7	1751,5	3,44	-0,84
38.	Î.M. "Apă-Canal" Vulcănești	1724,6	1049,6	1,64	1855,5	1308,5	1,42	-0,22
39.	Î.M. "GLC" Ocnița	843,3	1048,9	0,80	917,4	1058,3	0,87	0,07
40.	Î.M. "Apă-Canal" Cimișlia				464,2	173,6	2,67	-
Total:		704915,1	408779,2	1,72	855778,4	374227,1	2,29	0,57
Fără Chișinău		257580,8	154247,1	1,67	278600,0	170811,5	1,63	-0,04

Tabelul Nr.29

Productivitatea fondurilor fixe (coeficientul de exploatare a fondurilor fixe)
Фондоотдача основных средств (коэффициент эксплуатации основных средств)

Nr. crt.		Venituri din vânzări (mii lei) Чистые продажи (тыс.лей)	Valoarea fondurilor fixe (mii lei) Стоимость основных средств (тыс.лей)		Coeficientul de exploatare a fondurilor fixe Коэффициент эксплуатации основных средств
			01.01.2010	01.01.2011	
1	2	3	4	5	6
1.	S.A."Apă-Canal Chișinău"	577178,4	1918390	1955747	0,30
2.	Î.M. "RCL" Cricova	3591,8	71180	71126	0,05
3.	Î.M. "RCL" Ciorescu	1941,2	41664	42424	0,05
4.	Î.M."Apă-Canal" Anenii Noi	5676,6	30706	30774	0,18
5.	Î.M. "Comunservice" Criuleni	3339,5	88336	87761	0,04
6.	Î.M."Apă-Canal" Strășeni	2647,4	7885	8241	0,330
7.	Î.M."DC" Cojușna	160,4	7613	3852	0,03
8.	Î.M.C."Floreni-service"	1050,4	13603	13408	0,08
9.	Î.M.Regia "Apă-Canal Bălți"	65328,5	174862	203192	0,35
10.	Î.M. DPGLC Fălești	6827,1	63710	63110	0,11
11.	Î.M. "Servicii Comunale Glodeni"	3595,1	90934	90964	1,04
12.	Î.M. "Apă-Canal" Rîșcani	2945,6	21111	20946	0,14
13.	Î.M."Apă-Canal" Sîngerei	2839,7	13148	13356	0,21
14.	Î.M. "Apă-Canal" Cahul	13710,3	75433	74903	0,18
15.	Î.M. "Apa-Canal" Cantemir	1467,5	12456	12533	0,12
16.	Î.M."Apă-Canal" Taraclia	3108,6	41926	41958	0,07
17.	Î.M. "Apă-Canal" Edineț	13933,6	89983	73389	0,17
18.	Î.M. "GCL" Briceni	3071,6	27317	27071	0,11
19.	Î.M. "Apă-Canal" Dondușeni	2128,7	72797	72832	0,03
20.	Î.M. "Apă-Canal" Basarabeasca	2306,6	8116	8140	0,28
21.	Î.M. "Apă-Canal Service" Leova	3665,8	19938	19908	0,18
22.	Î.M. "Amen-Ver" Hîcești	10705,0	18893	20065	0,55
23.	Î.M. "Regia Apă-Canal" Orhei	13706,5	89832	91816	0,15
24.	Î.M. "SCL" Rezina	8011,5	158409	165864	0,05
25.	Î.M. "Apă-Canal" Telenești	1613,4	19400	19429	0,08
26.	Î.M. Regia "Apă-Soldănești"	791,9	4974	5609	0,15
27.	Î.M. "Apă-Canal" Drochia	4795,1	30610	30697	0,16
28.	S.A."Servicii Comunale" Florești	13097,8	27706	31530	0,44
29.	Î.M. "DAC" Soroca	11503,4	67048	67099	0,17
30.	Î.I.S. "Acva Nord"	25176,5	58022	58108	0,43
31.	Î.M. "Apă-Canal" Căușeni	4711,3	20062	21485	0,23
32.	Î.M."Apă-Canal" Ștefan Vodă	4191,7	29053	104422	0,06
33.	Î.M. "Apă-Canal" Ungheni	12864,7	59133	61119	0,21
34.	Î.M. "GAAC" Nisporeni	2310,3	42674	42708	0,05
35.	Î.M. "GCL" Călărași	5390,3	38412	38220	0,14
36.	Î.M. "Су-Канал" Comrat	7123,8	121077	121799	0,06
37.	S.A. "Apă-Termo" Ceadâr-Lunga	6033,7	187500	144878	0,04
38.	Î.M. "Apă-Canal" Vulcănești	1855,5	23886	23930	0,08
39.	Î.M. "GLC" Ocnîța	917,4	29428	29479	0,03
40.	Î.M. "Apă-Canal" Cimișlia	464,2	923	2966	0,08
Total:		855778,4	3918150	4016559	0,220
Fără Chișinău		278600,0	1999760	2060812	0,140

Tabelul Nr.30

Rotația mijloacelor circulante (durata rotației)
Оборачиваемость оборотных средств (продолжительность оборота)

(mii lei)

Nr. crt.		Venituri din vânzări Чистые продажи	Active curente Текущие активы		Durata rotației (în zile) Продолжительность оборота (в днях)
			01.01.2010	01.01.2011	
1	2	3	4	5	6
1.	S.A. "Apă-Canal Chișinău"	577178,4	475686	562615	328
2.	Î.M. "RCL" Cricova	3591,8	2627	3185	295
3.	Î.M. "RCL" Ciorescu	1941,2	2243	2920	485
4.	Î.M. "Apă-Canal" Anenii Noi	5676,6	1806	1781	115
5.	Î.M. "Comunservic" Criuleni	3339,5	1421	1330	150
6.	Î.M. "Apă-Canal" Strășeni	2647,4	1409	1431	196
7.	Î.M. "DC" Cojușna	160,4	656	501	1316
8.	Î.M.C. "Floreni-service"	1050,4	618	604	212
9.	Î.M.Regia "Apă-Canal Bălți"	65328,5	36620	30890	189
10.	Î.M. DPGLC Fălești	6827,1	1962	2561	121
11.	Î.M. "Servicii Comunale Glodeni"	3595,1	856	964	92
12.	Î.M. "Apă-Canal" Rîșcani	2945,6	272	280	34
13.	Î.M. "Apă-Canal" Sîngerei	2839,7	438	428	56
14.	Î.M. "Apă-Canal" Cahul	13710,3	11114	10682	290
15.	Î.M. "Apa-Canal" Cantemir	1467,5	588	429	126
16.	Î.M. "Apă-Canal" Taraclia	3108,6	2683	2564	308
17.	Î.M. "Apă-Canal" Edineț	13933,6	1937	3592	72
18.	Î.M. "GCL" Briceni	3071,6	1198	1126	138
19.	Î.M. "Apă-Canal" Dondușeni	2128,7	387	276	57
20.	Î.M. "Apă-Canal" Basarabeasca	2306,6	1508	427	153
21.	Î.M. "Apă-Canal Service" Leova	3665,8	1327	1382	135
22.	Î.M. "Amen-Ver" Hîcești	10705,0	2394	3049	93
23.	Î.M. "Regia Apă-Canal" Orhei	13706,5	9080	8695	237
24.	Î.M. "SCL" Rezina	8011,5	3134	2941	138
25.	Î.M. "Apă-Canal" Telenești	1613,4	241	237	54
26.	Î.M. Regia "Apă-Soldănești"	791,9	252	148	92
27.	Î.M. "Apă-Canal" Drochia	4795,1	1160	990	82
28.	S.A. "Servicii Comunale" Florești	13097,8	4730	4582	130
29.	Î.M. "DAC" Soroca	11503,4	3637	3358	111
30.	Î.I.S. "Acva Nord"	25176,5	48256	56095	756
31.	Î.M. "Apă-Canal" Căușeni	4711,3	1009	870	73
32.	Î.M. "Apă-Canal" Ștefan Vodă	4191,7	1041	1359	104
33.	Î.M. "Apă-Canal" Ungheni	12864,7	4143	4551	123
34.	Î.M. "GAAC" Nisporeni	2310,3	1370	1151	199
35.	Î.M. "GCL" Călărași	5390,3	1009	1299	78
36.	Î.M. "Су-Канал" Comrat	7123,8	2357	2083	114
37.	S.A. "Apă-Termo" Ceadr-Lunga	6033,7	1650	1287	89
38.	Î.M. "Apă-Canal" Vulcănești	1855,5	659	738	137
39.	Î.M. "GLC" Ocnița	917,4	382	393	154
40.	Î.M. "Apă-Canal" Cimișlia	464,2	102	70	68
Total:		855778,4	633962	723864	289
Fără Chișinău		278600,0	158276	161249	209

ANALIZA
fluxului mijloacelor bănești (rata de suficiență a mijloacelor bănești)
Анализ движения денежных средств (коэффициент достаточности денежных средств)

(mii lei)

Nr. crt.		2010					
		Fluxul net al mijloacelor bănești Чистый поток денежных средств	Plăți bănești pentru procurarea activelor pe termen lung Приобретение долгосрочных активов	Creșterea activelor curente Увеличение ТМЗ		Dividende plăți Выплата дивидендов	Coeficientul ratei de acedare a de mijloacelor bănești Коэффициент достаточности денежных средств 3/(4+5+7)
				01.01.20__г.	01.01.20__г.		
1	2	3	4	5	6	7	8
1.	S.A."Apă-Canal Chișinău"	-39361,6		39908	40399		neg.
2.	Î.M. "RCL" Cricova	-7,3		69	53		neg.
3.	Î.M. "RCL" Ciorescu	-16,8		34	44		neg.
4.	Î.M."Apă-Canal" Anenii Noi	-70,0		335	389		neg.
5.	Î.M. "Comunservic" Criuleni	-93,5		328	419		neg.
6.	Î.M."Apă-Canal" Strășeni	-423,3		16	38		neg.
7.	Î.M."DC" Cojușna	-52,6		14	-		neg.
8.	Î.M.C."Floreni-service"	-0,2		60	65		neg.
9.	Î.M.Regia "Apă-Canal Bălți"	736,7		22201	15587		neg.
10.	Î.M. DPGLC Fălești	267,5		530	665		1,98
11.	Î.M. "Servicii Comunale Glodeni"	-106,4		88	98		neg.
12.	Î.M. "Apă-Canal" Rîșcani	0,3		36	40		neg.
13.	Î.M."Apă-Canal" Sîngerei	-4,4		86	112		neg.
14.	Î.M. "Apă-Canal" Cahul	1713,9	242,9	1452	1179		neg.
15.	Î.M. "Apa-Canal" Cantemir	-28,3		89,0	120		neg.
16.	Î.M."Apă-Canal" Taraclia	255,8		1445	388		neg.
17.	Î.M. "Apă-Canal" Edineț	-98,2		740	1628		neg.
18.	Î.M. "GCL" Briceni	82,2		171,0	99		neg.
19.	Î.M. "Apă-Canal" Dondușeni	-13,2		93	69		neg.
20.	Î.M. "Apă-Canal" Basarabeasca	1,6		75	61		neg.
21.	Î.M. "Apă-Canal Service" Leova	-10,0		177	274		neg.
22.	Î.M. "Amen-Ver" Hîcești	408,6	353,6	443	207		3,46
23.	Î.M. "Regia Apă-Canal" Orhei	23,0	30,2	4214	3385		neg.
24.	Î.M. "SCL" Rezina	-1039,9		302	259		neg.
25.	Î.M. "Apă-Canal" Telenești	5,0		19	18		neg.
26.	Î.M. Regia "Apă-Soldănești"	-14,5		31	40		neg.
27.	Î.M. "Apă-Canal" Drochia	5,8		95	68		neg.
28.	S.A."Servicii Comunale" Florești	337,9		1651	1736		5,0
29.	Î.M. "DAC" Soroca	1145,4		1616	1610		neg.
30.	Î.I.S. "Acva Nord"	-4718,3		351	317		neg.
31.	Î.M. "Apă-Canal" Căușeni	-140,5	54,0	174	138		neg.
32.	Î.M."Apă-Canal" Ștefan Vodă	2,2		40	106		neg.
33.	Î.M. "Apă-Canal" Ungheni	-41,7	107,1	445,0	527		neg.
34.	Î.M. "GAAC" Nisporeni	-10,5		55	43		neg.
35.	Î.M. "GCL" Călărași	1,2		320	355		neg.
36.	Î.M. "Cy-Канал" Comrat	13,6		192	223		neg.
37.	S.A. "Apă-Termo" Ceadăr-Lunga	31,2		288	214		nenг.
38.	Î.M. "Apă-Canal" Vulcănești	8,4		118	94		neg.
39.	Î.M. "GLC" Ocnîța	25,8		106	112		5,10
40.	Î.M. "Apă-Canal" Cimișlia	-27,0		46	22		neg.
Total:		-41212,1	787,8	78453	71200		neg.
Fără Chișinău		-1850,5	787,8	38545	30801		neg.

(Требуемый уровень - 1,0)

Tabelul Nr.27

FLUXURILE DE NUMĂRAR PENTRU ANUL 2010
 ДВИЖЕНИЕ ДЕНЕЖНЫХ СРЕДСТВ ЗА 2010г.

(mii lei)

Nr. crt.	Soldul pe 01.01.2010			Încasări de fonduri							Fluxului de fonduri							Soldul pe 01.01.2011
	1	2	3	4	5	6	7	8	9	10	11	12	13	14	15	16	17	
			Soldul pe 01.01.2010	încasări bănești din vânzări денежные средства от продаж	alte încasări mijloacelor bănești прочие поступления денежных средств	încasări bănești din țesărea activelor pe termen lung	credite	alte încasări mijloacelor bănești прочие поступления денежных средств	Total încasărilor bănești Итого приход средств	plăți către furnizori оплата поставщикам	plăți salariale contribuții pentru medicașă	impozit pe venit подходный налог	plata dobnilor выплата процентов	alte plăți	active pe termen lung приобретение долгосрочных активов	plăți bănești privind creditele și împrumuturile	total fluxului de fonduri итого расход средств	Soldul pe 01.01.2011
1.	S.A. "Apă-Canal Chișinău"		858,1	514479,9	29650,9	107740,0	637,0	653365,9	257836,4	145179,0	80,6	16961,9	163434,5	222,0	69143,4	652857,8	508,1	
2.	Î.M. "RCL" Cricova		30,0	5576,7	1604,2			7210,9	3374,0	3233,7	167,5		412,9			7188,1	22,8	
3.	Î.M. "RCL" Ciorescu		25,5	1726,2				1751,7	1449,5	251,9	41,6					1743,0	8,7	
4.	Î.M. "Apă-Canal" Anenii Noi		115,1	6163,0				6278,1	2046,7	3393,9	0,8		791,6	20,0		6253,0	25,1	
5.	Î.M. "Comunservic" Cruleni		403,6	3555,7				3959,3	1315,8	1963,9		0	369,5			3649,2	310,1	
6.	Î.M. "Apă-Canal" Strășeni		5,5	2892,8			435,1	3333,4	1222,8	1359,5			733,8			3316,1	17,3	
7.	Î.M. "DC" Cojușna		59,4	183,1				242,5	22,7	2,8			210,2			235,7	6,8	
8.	Î.M.C. "Floreni-service"		0,4	1040,6				1041,0	416,3	521,3			103,3			1040,9	0,1	
9.	Î.M. Regia "Apă-Canal Bălți"		101,5	75745,6	838,9			76686,0	54368,0	16932,4			591,0			75847,8	838,2	
10.	Î.M. DPGLC Fălești		182,9	5962,0	2877,3			9022,2	3446,7	2595,4	85,8					8571,7	450,5	
11.	Î.M. "Serviciu Comunal Glodeni"		176,9	3595,1	906,0			4678,0	2897,3	1405,3	33,1					4607,4	70,6	
12.	Î.M. "Apă-Canal" Rîșcani		2,4	3304,1				3306,5	513,6	2790,2			271,7			3303,8	2,7	
13.	Î.M. "Apă-Canal" Sîngerei		8,3	2952,7				2961,0	1094,9	1404,1	60,9					2957,1	3,9	
14.	Î.M. "Apă-Canal" Cahul		6612,1	15830,3		573,2		23015,6	5441,2	6728,3			483,4			15753,5	7262,1	
15.	Î.M. "Apă-Canal" Cantemir		51,2	1610,5	540,6			2202,3	591,4	781,7	31,5					2179,4	22,9	
16.	Î.M. "Apă-Canal" Taraclia		1,9	3193,9	60,2			3256,0	760,7	1495,2			236,5			3221,1	34,9	
17.	Î.M. "Apă-Canal" Edineț		118,0	13321,6	1656,2			15095,8	6707,8	4927,5	431,8	5,0				15076,0	19,8	
18.	Î.M. "GCL" Briceni		111,3	3354,2				3466,0	1018,9	1924,5	329,1					3272,5	193,5	
19.	Î.M. "Apă-Canal" Dondușeni		13,4	2156,6	66,7			2236,7	675,3	1090,6						2236,5	0,2	
20.	Î.M. "Apă-Canal" Basarabeasca		3,0	2311,2		200,0		2514,2	863,5	1259,9	5,8					2509,7	4,5	
21.	Î.M. "Apă-Canal Service" Leova		46,1	4129,4				4175,5	2216,7	1922,8						4139,5	36,0	
22.	Î.M. "Amen-Ver" Hîncești		259,8	12074,8	4,8			12358,6	6341,3	3956,6	198,3	2,3				12024,6	334,0	
23.	Î.M. "Regia Apă-Canal" Orhei		862,6	14166,2	112,7			16179,9	4469,4	7473,5	296,2	434,9				15542,8	637,1	
24.	Î.M. "SCL" Rezina		863,0	8634,1	5,7			10022,4	4566,7	3838,8	127,6					9738,6	283,8	
25.	Î.M. "Apă-Canal" Telenești		0,7	1712,8				1713,5	553,5	878,9						1708,0	5,5	

1	2	3	4	5	6	7	8	9	10	11	12	13	14	15	16	17	18
26.	Î.M. Regia "Apă-Șoldănești"	12,7	1276,9					1289,6	828,3	443,2	13,9					1285,4	4,2
27.	Î.M. "Apă-Canal" Drochia	3,8	5661,8					5665,6	2385,9	3174,3	95,8					5656,0	9,6
28.	S.A. "Servicii Comunale" Florești	149,8	13879,6	66,0				14095,4	4879,1	6862,7			1865,9		466,1	14073,8	21,6
29.	Î.M. "DAC" Soroca	32,5	13022,5	7,5				13062,5	5363,0	4887,1		396,9	1237,7		1170,1	13054,8	7,7
30.	Î.S. "Aeva Nord"	2731,1	11576,5		11,0	2000,0		16318,6	11407,9	4593,5	293,3					16294,7	23,9
31.	Î.M. "Apă-Canal" Căușeni	6,2	4729,6	96,3		468,7		5300,8	1748,0	2054,6		18,3	1145,5	54,0	268,7	5289,1	11,7
32.	Î.M. "Apă-Canal" Ștefan Vodă	2,1	4268,5	82,0				4352,6	880,3	2024,2		173,9	1269,9			4348,3	4,3
33.	Î.M. "Apă-Canal" Ungheni	411,3	14473,8	417,9				15303,0	6552,7	6809,8	705,7		865,0	107,2,		15040,4	262,6
34.	Î.M. "GAAC" Nisporeni	14,3	2502,2					2516,5	685,4	1818,7			8,6			2512,7	3,8
35.	Î.M. "GCL" Călărași	2,5	5694,8					5697,3	2268,3	2667,7	37,1		720,5			5693,6	3,7
36.	Î.M. "Cy-Kanal" Comrat	20,9	7841,3	0,1				7862,3	4368,1	2571,9	85,0		802,8			7827,8	34,5
37.	S.A. "Apă-Termo" Ceadir-Lunga	117,2	6806,5	400,0				7323,7	3646,4	3407,7	77,6	43,6				7175,3	148,4
38.	Î.M. "Apă-Canal" Vulcănești	21,0	1916,7					1937,7	471,0	1170,4	31,0		235,8			1908,2	29,5
39.	Î.M. "GCL" Ocniița	12,0	986,8	157,0				1155,8	391,0	444,0	1,0		282,0			1118,0	37,8
40.	Î.M. "Apă-Canal" Cimișlia	5,1	441,4	403,7				850,2	48,9	342,6			456,4			847,9	2,3
Total:		14455,2	804752,5	39954,7	11,0	110981,9	2649,3	972804,6	410135,4	260584,1	3231,0	19347,7	192885,0	981,4	73935,2	961099,8	11704,8
Fără Chișinău		13597,1	290272,6	10303,8	11,0	3241,9	2012,3	319438,7	152299,0	115405,1	3150,5	2385,8	29450,5	759,4	4791,8	308242,0	-11196,7

ANALIZA
fluxurilor de mijloace bănești în anii 2009-2010
Анализ движения денежных средств за 2009-2010гг.

Nr. crt.		Încasări de fonduri Приход средств				Fluxului de fonduri Расход средств			
		2009 (mii lei/ тыс.лей)	2010 (mii lei/ тыс.лей)	deviere отклоненные		2009 (mii lei/ тыс.лей)	2010 (mii lei/ тыс.лей)	deviere отклоненные	
				suma сумма	%			suma сумма	%
1	2	3	4	5	6	7	8	9	10
1.	S.A."Apă-Canal Chișinău"	505677	653366	147689	29,2	504819	652858	148039	29,3
2.	Î.M. "RCL" Cricova	5302	7211	1909	36,0	5272	7188	1916	36,3
3.	Î.M. "RCL" Ciorescu	2034	1752	-282	-13,9	2009	1743	-266	-13,2
4.	Î.M."Apă-Canal" Anenii Noi	6331	6278	-53	-0,8	6216	6253	37	0,6
5.	Î.M. "Comunservice" Criuleni	4055	3959	-96	-2,4	3652	3649	-3	-0,1
6.	Î.M."Apă-Canal" Strășeni	3208	3333	125	3,9	3207	3316	109	3,4
7.	Î.M."DC" Cojușna	129	242	113	87,6	70	236	166	237,1
8.	Î.M.C."Floreni-service"	1031	1041	10	1,0	1031	1041	10	1,0
9.	Î.M.Regia "Apă-Canal Bălți"	66756	76686	9930	14,9	66655	75848	9193	13,8
10.	Î.M. DPGLC Fălești	7980	9022	1042	13,1	7797	8572	778	10,0
11.	Î.M. "Servicii Comunale Glodeni"	3999	4678	679	17,0	3823	4607	784	20,5
12.	Î.M. "Apă-Canal" Rîșcani	3454	3306	-148	-4,3	3452	3304	-148	-4,3
13.	Î.M."Apă-Canal" Sîngerei	2564	2961	397	15,5	2556	2957	401	15,7
14.	Î.M. "Apă-Canal" Cahul	22154	23016	862	3,9	15542	15754	212	1,4
15.	Î.M. "Apa-Canal" Cantemir	1269	2202	933	73,5	1218	2179	961	78,9
16.	Î.M."Apă-Canal" Taraclia	3611	3256	-355	-9,8	3609	3221	-388	-10,8
17.	Î.M. "Apă-Canal" Edineț	14954	15096	142	0,9	14837	15076	239	1,6
18.	Î.M. "GCL" Briceni	2841	3466	625	22,0	2730	3272	542	19,9
19.	Î.M. "Apă-Canal" Dondușeni	2163	2237	74	3,4	2150	2237	87	4,0
20.	Î.M. "Apă-Canal" Basarabeasca	4146	2514	-1632	-39,4	4143	2510	-1633	-39,4
21.	Î.M. "Apă-Canal Service" Leova	4189	4175	-14	-0,3	4143	4139	-4	-0,1
22.	Î.M. "Amen-Ver" Hîcești	10692	12359	1667	15,6	10433	12025	1592	15,3
23.	Î.M. "Regia Apă-Canal" Orhei	15560	16178	618	4,0	14698	15543	845	5,7
24.	Î.M. "SCL" Rezina	8157	10022	1865	22,9	7294	9739	2535	34,8
25.	Î.M. "Apă-Canal" Telenești	1571	1713	142	9,0	1570	1708	138	8,8
26.	Î.M. Regia "Apă-Soldănești"	1079	1290	211	19,6	1060	1285	225	21,2
27.	Î.M. "Apă-Canal" Drochia	5242	5666	424	8,1	5238	5656	418	8,0
28.	S.A. "Servicii Comunale" Florești	14624	14095	-529	-3,6	14478	14074	-404	-2,8
29.	Î.M. "DAC" Soroca	11864	13063	1199	10,1	11832	13055	1223	10,3
30.	Î.I.S. "Acva Nord"	11770	16319	4549	38,6	9039	16295	7256	80,3
31.	Î.M. "Apă-Canal" Căușeni	4143	5301	1158	28,0	4137	5289	1152	27,8
32.	Î.M."Apă-Canal" Ștefan Vodă	3136	4353	1217	38,8	3134	4348	1214	38,7
33.	Î.M. "Apă-Canal" Ungheni	13548	15303	1755	13,0	13137	15040	1903	14,5
34.	Î.M. "GAAC" Nisporeni	2410	2517	107	4,4	2396	2513	117	4,9
35.	Î.M. "GCL" Călărași	5625	5697	72	1,3	5623	5694	71	1,3
36.	Î.M. "Су-Канал" Comrat	7510	7862	352	4,7	7489	7828	339	4,5
37.	S.A. "Apă-Termo" Ceadăr-Lunga	7010	7324	314	4,5	6893	7175	282	4,1
38.	Î.M. "Apă-Canal" Vulcănești	1859	1938	79	4,2	1838	1908	70	3,8
39.	Î.M. "GLC" Ocnîța	986	1156	170	17,2	974	1118	144	14,8
40.	Î.M. "Apă-Canal" Cimișlia		850	850	100,0		848	848	100,0
Total:		794633	972803	178170	22,4	780194	961101	180907	23,2
Fără Chișinău		288956	319437	30481	10,5	275375	308243	32868	11,9

TARIFELE
pentru serviciile de alimentare cu apă la situația de la 01.01.2011
Тарифы на услуги водоснабжения по состоянию на 01.01.2011г.

(lei/m³/лей.м³)
(fără TVA/без НДС)

Nr. crt.		Mediu tarifar Средний тариф	Populație Население	Alți consumatori Прочие	Organizațiile bugetare Бюджетные организации	Alte Прочие	Decizie Consiliul orașenesc Решение городского Консилиума
1	2	3	4	5	6	7	8
1.	S.A. "Apă-Canal Chișinău"	8,86	8,06	12,70	12,70	6,69 (apă tehnologică)	Decizie Consiliul Municipal Chișinău nr. 8/11 din 15.09.2009 Hotărâre a Consiliului Administrație ANRE nr.351 din 18.09.2009
2.	Î.M. "RCL" Cricova	10,18	6,0	26,50	-	-	Decizie Consiliul orașenesc nr. 6/5 din 23.04.2009
3.	Î.M. "RCL" Ciorescu	10,05	4,60	21,0	18,02	-	Decizie a Consiliului satului nr.1/7 din 07.02.2008
4.	Î.M. "Apă-Canal" Anenii Noi	12,81	9,70	37,40	-	7,50 (socialmente vulnerabile ale populației)	Decizie Consiliul orașenesc nr.12/8 din 11.12.08
5.	Î.M. "Comunservice" Criuleni	10,70	9,20	30,0	-	-	Decizie Consiliul orașenesc nr.28/1 din 22.09.2006
6.	Î.S. "Apă-Canal" Strășeni	15,0	14,60	30,0	-	-	Decizie Consiliul orașenesc nr.7/07 din 17.03.2008
7.	Î.M. "DC" Cojușna	-	-	-	-	-	Decizie Primăriilor nr.12, 7 din 14.12.2008
8.	Î.M.C. "Floreni-Service"	7,43	6,0	12,70	-	-	Decizie a Consiliului satului nr.8/14 din 15.06.2010
9.	I.M. "Regia Apă-Canal" Bălți	12,19	9,10	19,32	-	-	Decizie Consiliul Municipal Bălți nr.4/5 din 06.05.2010
10.	Î.M. DPGLC Fălești	10,23	9,14	35,20	-	12,83 (baie)	Decizie Consiliul orașenesc nr.10/2 din 14.09.2007 și nr.02/1 din 12.03.2008
11.	Î.M. "Servicii Comunale Glodeni"	19,47	11,0	44,28	-	-	Decizie Consiliul orașenesc nr.7/14 din 15.12.2009
12.	Î.M. "Apă-Canal" Rîșcani	13,27	10,0	25,0	-	-	Decizie Consiliul orașenesc nr.03/01 din 16.06.2008
13.	Î.M. "Apă-Canal" Singerei	8,15	7,0	35,15	11,0	-	Decizie Consiliul orașenesc nr.7/5 din 12.08.2009
14.	Î.M. "Apă-Canal" Cahul	11,25	6,0/12,0	27,97	21,0	-	Decizie Consiliul orașenesc nr.7/1 (19-1) XXIII din 23.07.2008 nr.5/3, 41(3)-XXIII din 31.08.2010
15.	Î.M. "Apă-Canal" Cantemir	13,30	9,95	24,0	-	-	Decizie Consiliul orașenesc nr.7/10-XXIV din 04.12.2007
16.	Î.M. "Apă-Canal" Taraclia	16,50	10,0	45,0	12,0/13,0 (1 ур.в. 2 ур.в.)	15,0 (penitenciar)	Decizie Consiliul orașenesc nr.4/13 din 11.06.2008, nr.3/8 din 17.03.2010
17.	Î.M. "Apă-Canal" Edineț	21,35	12,50	25,05	19,15	-	Decizie Consiliul orașenesc nr.27/1 din 16.09.2009
18.	Î.M. "GCL" Briceni	12,82	11,0	35,0	30,0	-	Decizie Consiliul orașenesc nr.2/13 din 19.02.2010
19.	Î.M. "Apă-Canal" Dondușeni	11,87	10,0	30,0	-	4,76 (sărac)	Decizie Consiliul orașenesc nr.26/2 din 20.08.2009

1	2	3	4	5	6	7	8
20.	Î.M. "Apă-Canal" Basarabeasca	9,35	8,0	33,75	-	6,0 (pensionarii singuri)	Decizie Consiliul orașenesc nr.2/4 din 19.05.2009
21.	Î.M. DPGLC Leova	8,30	7,0	22,65	-	-	Decizie Consiliul orașenesc nr.3,9 din 03.10.2003 și 3.14 din 19.08.2008
22.	Î.M. "Amen-Ver" Hîncești	9,0	8,97	37,0	-	-	Decizie Consiliul orașenesc nr.01/03 din 24.06.2008
23.	Î.M. "Regia Apă-Canal" Orhei	12,21	11,0	19,91	-	4,35 (s.Piatra) 9,0 (Î.M. "Complexul Sportiv Raional")	Decizie Consiliul orașenesc nr.7.27 din 20.05.2008 (M.O. RM nr.94-96 din 30.05.2008), nr.16, 23 din 26.12.2009
24.	Î.M. "SCL" Rezina	16,57	15,0	54,0	-	-	Decizie Consiliul orașenesc nr.7/5 din 05.05.2010
25.	Î.M. "Apă-Canal" Telenești	12,39	10,0	35,0	-	-	Decizie Consiliul orașenesc nr.11/3 din 30.09.2008
26.	Î.M. Regia "Apă-Soldănești"	6,0	5,40	12,0	-	-	Decizie Consiliul orașenesc nr.6-3 din 04.03.2008 și nr.5-8 din 10.08.2007
27.	Î.M. "Apă-Canal" Drochia	17,81	10,0	47,0	-	-	Decizie Consiliul orașenesc nr.8/6 din 03.11.2009
28.	S.A. "Service-Comunale" Florești	18,78	11,59	26,25	24,15	-	Decizie Consiliul orașenesc nr.05/04 din 26.06.2008, nr.12/01 din 27.10.2010 (M.O. RM nr.259-263 din 15.07.2008)
29.	Î.M. "DAC" Soroca	12,67	9,45	27,24	32,0	12,66 (populația din sat Egorovca)	Decizie Consiliul orașenesc nr.20/27 din 28.05.2009
30.	Î.M. "Apă-Canal" Căușeni	11,84	9,0	38,0	-	-	Decizie Consiliul orașenesc nr.10/23 din 16.10.2007 și nr.4/2 din 22.05.2008
31.	Î.M. "Apă-Canal" Ștefan Vodă	17,60	15,0	48,74	-	28,0 (rețele termice)	Decizie Consiliul orașenesc nr.6/1 din 25.09.2009
32.	Î.M. "Apă-Canal" Ungheni	6,18	3,88	13,0	8,80	-	Decizie Consiliul orașenesc nr.19/8 din 30.11.2007
33.	Î.M. "GAAC" Nisporeni	15,12	12,0	44,68	22,34	26,4 (spitalul raional, centrul medical de familie)	Decizie Consiliul orașenesc nr.7/7 din 28.11.2008 și nr. 9/12 din 12.12.2008
34.	Î.M. "GCL" Călărași	16,18	11,0	28,0	-	-	Decizie Consiliul orașenesc nr.08/03-01 din 17.09.2010
35.	Î.M. "Су-Канал" Comrat	12,32	10,0	29,17	-	-	Решение муниципального Совета Гагаузии № 11/62 от 28.09.2007 и № 24/2 от 29.12.2008
36.	Î.M. "Apă-Termo" Ceadr-Lunga	12,48	10,0	40,0	-	-	Решение администрации Чадър-Лунгского р-на № 5/2 от 20.05.2009
37.	Î.M. "Apă-Canal" Vulcănești	10,80	9,30	32,0	-	-	Решение городского Совета № 7 от 04.08.2008
38.	Î.S.I. "Acva-Nord"	2,99	-	2,99	-	-	Ordin Agenția "Apele-Moldovei" nr.14 din 01.03.2010 (M.O. RM nr.51 din 09.04.2010)
39.	Î.M. "GLC" Ocnița	14,23	12,6	29,69	-	-	Decizie Consiliul orașenesc nr.11/02 din 11.02.2010
40.	Î.M. "Apă-Canal" Cimișlia	8	8	8	-	-	Decizie Consiliul orașenesc nr.9/10 din 17.12.2007

TARIFELE

pentru serviciile de canalizare și epurare a apelor uzate la situația de la 01.01.2011

Тарифы на канализационные услуги по состоянию на 01.01.2011г.

(lei/m³/лей м³)
(fără TVA/без НДС)

Nr. crt.		Mediu tarifar Средний тариф	Populație Население	Alți consumatori Прочие	Organizațiile bugetare Бюджетные организации	Cu finții propriile С собственными связями	Alte Прочие
1	2	3	4	5	6	7	8
1.	S.A. "Apă-Canal Chișinău"	3,31	1,13	10,26	-	-	-
2.	Î.M. "RCL" Cricova	10,02	3,0	17,0	-	-	-
3.	Î.M. "RCL" Ciorescu	6,0	3,20	15,0	13,05	-	-
4.	Î.M. "Apă-Canal" Anenii Noi	17,48	9,70	37,40	-	-	7,50 (socialmente vulnerabile ale populației)
5.	Î.M. "Comunservic" Criuleni	9,20	6,80	30,0	-	-	-
6.	Î.S. "Apă-Canal" Strășeni	11,20	10,70	24,0	-	-	-
7.	Î.M. "DC" Cojușna	16,05	12,56	29,84	16,54	-	-
8.	Î.M.C. "Floreni-Service"	5,75	4,0	14,37	-	-	-
9.	Î.M. "Regia Apă-Canal" Balți	7,72	3,80	16,06	-	-	-
10.	Î.M. DPGLC Fălești	10,59	9,04	22,16	-	30,01	17,31 (baie)
11.	Î.M. "Servicii Comunele Glodeni"	22,57	11,40	51,31	-	-	-
12.	Î.M. "Apă-Canal" Rîșcani	13,17	9,0	18,0	-	35,0	13,0 (spital)
13.	Î.M. "Apă-Canal" Sîngerei	5,59	5,0	17,50	16,0	-	-
14.	Î.M. "Apă-Canal" Cahul	4,50	3,0/5,5	6,0	4,0	-	-
15.	Î.M. "Apă-Canal" Cantemir	7,04	4,80	16,50	-	-	-
16.	Î.M. "Apă-Canal" Taraclia	26,50	10,0	45,0	12,0/13,0	-	-
17.	Î.M. "Apă-Canal" Edineț	17,89	10,50	21,80	15,0	-	-
18.	Î.M. "GCL" Briceni	14,34	12,0	26,6	20,0	-	-
19.	Î.M. "Apă-Canal" Dondușeni	7,80	5,44	20,0	-	-	4,46 (sărac)
20.	Î.M. "Apă-Canal" Basarabeasca	8,83	8,0	31,25	-	-	6,0 (pensionarii singuri)
21.	Î.M. DPGLC Leova	7,42	7,0	20,53	-	-	-
22.	Î.M. "Amen-Ver" Hîncești	8,37	5,68	18,0	-	21,0	-
23.	Î.M. "Regia Apă-Canal" Orhei	11,53	2,0	26,20	-	35,0	11,40 (S.A. "Orhei-Vit") 7,0 (S.C. "Pelivan")
24.	Î.M. "SCL" Rezina	3,86	3,40	5,21	-	-	-
25.	Î.M. "Apă-Canal" Telenești	15,35	9,15	26,0	-	-	-
26.	Î.M. "Regia Apă-Soldănești"	3,10	3,10	-	-	-	-
27.	Î.M. "Apă-Canal" Drochia	12,35	7,0	23,0	-	30,0 (agenții economici) 17,0 (organizațiile bugetare)	-
28.	S.A. "Service-Comunale" Florești	16,53	4,20	29,36	26,78	-	-
29.	Î.M. "DAC" Soroca	7,54	1,37	19,82	3,0	(бюджет/ эконом.)	-
30.	Î.M. "Apă-Canal" Căusenii	13,73	7,0	23,0	-	-	-
31.	Î.M. "Apă-Canal" Stefan Vodă	13,93	10,0	24,50	-	16,0 (populație) 27,0 (alte)	-
32.	Î.M. "Apă-Canal" Ungheni	5,72	3,46	12,12	8,80	-	-
33.	Î.M. "GAAC" Nisporeni	12,04	8,0	17,58	8,79	-	8,54 (spital, centrul medical de familie)
34.	Î.M. "GCL" Călărași	8,53	7,0	17,0	-	-	-
35.	Î.M. "Cy-Kanal" Comrat	16,66	10,0	27,50	-	-	-
36.	S.A. "Apă-Termo" Ceadr-Lunga	14,48	10,0	25,0	-	-	-
37.	Î.M. "Apă-Canal" Vulcănești	11,77	9,20	30,9	-	-	-
38.	Î.M. "GLC" Ocnîța	12,36	11,0	21,0	-	-	-
39.	Î.M. "Apă-Canal" Cimișlia	8,40	8,40	8,40	-	-	-

Tarife pentru salubritate (eliminarea deșeurilor solide și lichide) pe situațiile de la 01.01.2011
 Тарифы на услуги саночистки (вывоз твердых отходов и жидких нечистот) по состоянию на 01.01.2011г.

Nr. crt.	2	Deșeurilor solide						Deșeurilor lichide				Deciziile organelor publice Решение публичного органа		
		populație население		case moderne благ.устр. ж/дома		case individ. și incomod неблаг. и индив.ж/дома		populație население		alți consumatori прочие потреб.				
		Unitate de măsură/ Единица измерения	Tarif (lei) Тариф (лэй)	Normă de consum (m ³) Норма потребления (м ³)	Unitate de măsură/ Единица измерения	Tarif (lei) Тариф (лэй)	Normă de consum (m ³) Норма потребления (м ³)	Unitate de măsură/ Единица измерения	Tarif (lei) Тариф (лэй)	Unitate de măsură/ Единица измерения	Tarif (lei) Тариф (лэй)			
1		3	4	5	6	7	8	9	10	11	12	13	14	15
1.	Î.M. "RCL" Cricova	lei/pers. lună	3,12	1,07	lei/pers. lună	5,83	2,0	lei/lună	46,25	lei/m ³	60,0	lei/m ³	156,0	Decizie Consiliul orașenesc nr.6/5 din 23.04.09
2.	Î.M. "RCL" Ciorescu	"-	5,50	-	"-	6,0	-	"-	39,89	"-	"-	"-	"-	Decizie Consiliul satului nr.17 din 07.02.08
3.	Î.M. "Comunservice" Crituleni	"-	5,0	-	"-	5,0	-	"-	50,0	"-	"-	"-	"-	Decizie Consiliul orașenesc nr.26/33 din 13.06.06
4.	Î.M. «D.C» Cojușna	"-	5,98	-	"-	5,98	-	"-	35,98	"-	"-	"-	"-	
5.	Î.M.C. "Floreni-Service"	"-	6,0	-	"-	6,0	-	"-	"-	"-	"-	"-	"-	Decizie Consiliul satului nr.8/15 din 15.04.10
6.	Î.M. DPGLC Fălești	"-	5,0	1,0	"-	7,0	1,0	"-	61,75	"-	"-	"-	"-	Decizie Consiliul orașenesc nr.12/14 din 13.12.07 și nr.07/5 din 26.09.08
7.	Î.M. „GC” Glodeni	"-	6,05	-	"-	12,10	-	"-	114,21	"-	"-	"-	"-	Decizie Consiliul orașenesc nr.8/1 din 29.12.06
8.	Î.M. "GC" Briceni	"-	8,0	-	lei/m ³	65,77	-	"-	65,77	lei/cursă	408,78	lei/cursă	408,78	Decizie Consiliul orașenesc nr.2/13 din 19.02.2010
9.	Î.M. "Apă-Canal" Dondușeni	"-	6,15	-	lei/pers. lună	6,15	-	"-	73,72	"-	"-	"-	"-	Decizie Consiliul orașenesc nr.15/1 din 25.08.08
10.	Î.M. DPGLC Leova	"-	6,0	1,16	"-	8,0	1,54	"-	62,0	"-	"-	"-	"-	Decizie Consiliul orașenesc nr.7.19. din 28.09.07

2

1	2	3	4	5	6	7	8	9	10	11	12	13	14	15
11.	Î.M. "Amen Ver" Hîncești	lei/pers. lună	7,40	-	lei/pers. lună	7,40	-	lei/m ³	83,0					Decizie Consiliul orașenesc nr.01/03 din 24.06.08
12.	Î.M. „SCL” Rezina	-"	6,16	-	-"	110,0	2,0	-"	75,0					Decizie Consiliul orașenesc nr.12/1 din 05.12.08
13.	Î.M. Regia "Apă-Soldănești"	lei/m ³	78,0	-	-"	-	-	-"	150,0			lei/m ³	155,0	Decizie Primăriei nr.1/7 din 29.01.09
14.	S.A. "Service Comunale" Florești	lei/pers. lună	6,08	1,5	-"	8,11	2,0	-"	150,0					Decizie Consiliul orașenesc nr.05/05 din 26.06.08
15.	Î.M. "GAAC" Nisporeni	-"	4,60	-	-"	4,60	-	-"	58,11					Decizie Consiliul orașenesc nr.12/9 din 12.12.05
16.	Î.M. "GCL" Călărași	-"	8,0	1,07	-"	8,0	2,0	-"	91,67					Decizie Consiliul orașenesc nr.07/02-02 din 30.07.10
17.	Î.M. "GCL" Cantemir	-"	6,0	-	-"	7,0	-	-	-					Decizie Consiliul orașenesc nr.08/8-XXIV din 16.12.09 și nr.08/10-XXIV din 16.12.09
18.	Î.M. „GLC” Ocnița	-"	6,50	-	-"	6,50	-	-"	110,0					Decizie Consiliul orașenesc nr. 11/01 din 20.12.07
19.	SRL Stăuceni Service	-"	3,50	-	-"	16,40	-	-"	29,30					
20.	mun.Bălți	-"	6,40	1,12	-"	11,40	2,0	-"	68,60	lei/m ³	65,45	lei/m ³	65,45	Decizie Consiliul orașenesc nr. 4/4 din 19.06.08
21.	mun.Chișinău	-"	2,80	2,0	-"	5,60	4,0	-"	75,0	lei/cursă	93,33- 513,33*	lei/cursă	97,50- 538,33*	Decizie Consiliul orașenesc: nr. 9/6 din 27.11.07 nr.13/5 din 27.12.07 nr.16/10 din 15.12.04
22.	Î.M. "GCL" Sîngerei	-"	7,0	-	1 m ³	46,0	-	coefic.	1,60	-	-	-	-	Decizie Consiliul orașenesc nr.5/2 din 11.06.08
23.	Î.M. "Apă-Canal" Căușeni	-"	7,50	-	lei/pers. lună	-	-	-	-	-	-	-	-	Decizie Consiliul orașenesc nr.4/22 din 12.05.09

NOTĂ: * Calculul se bazează pe distanța (2 km - 60 km)

CALCULUL

tarifului mediu și a sinecostul mediu a 1 m³ de apă realizată și canalizare pentru anul 2010Расчет среднего тарифа и средней себестоимости 1 м³ реализованной воды и пропуска сточных вод за 2010г.

Nr. crt.		Aprovizionarea cu apă Водоснабжение					Canalizare Канализация				
		Realizarea apei (mii m ³) Реализация воды (тыс.м ³)	Venituri (mii lei) Доходы (тыс.лей)	Cheltuieli (mii lei) Расходы (тыс.лей)	Tariful mediu la 1 m ³ (lei) Средний тариф 1 м ³ (лей)	Sinecostul mediu la 1 m ³ (lei) Средняя себестоимость 1 м ³ (лей)	Realizarea stocurilor (mii m ³) Реализация стоков (тыс.м ³)	Venituri (mii lei) Доходы (тыс.лей)	Cheltuieli (mii lei) Расходы (тыс.лей)	Tariful mediu la 1 m ³ (lei) Средний тариф 1 м ³ (лей)	Sinecostul mediu la 1 m ³ (lei) Средняя себестоимость 1 м ³ (лей)
1	2	3	4	5	6	7	8	9	10	11	12
1.	S.A. "Apă-Canal Chișinău"	46312,8	408806,0	323256,6	8,80	6,98	42319,9	134541,1	175132,0	3,18	4,14
2.	Î.M. "RCL" Cricova	220,1	1731,0	2425,5	7,87	11,02	161,3	1334,6	1333,8	8,27	8,26
3.	Î.M. "RCL" Cioreșcu	145,2	1126,0	1194,0	7,76	8,22	81,7	390,0	417,5	4,79	5,11
4.	Î.M. "Apă-Canal" Anenii Noi	267,9	3500,9	3572,2	13,07	13,33	110,0	1897,3	3221,1	17,25	29,28
5.	Î.M. "Comunservic" Criuleni	121,0	1379,6	1646,8	11,40	13,61	67,0	1043,5	918,5	15,57	13,71
6.	Î.M. "Apă-Canal" Strășeni	70,8	1141,6	2541,8	16,12	35,90	101,1	1498,8	901,9	14,82	8,92
7.	Î.M. "DC" Cojușna	-	-	-	-	-	7,8	160,0	310,0	20,51	39,74
8.	Î.M.C. "Floreni-service"	95,0	523,1	971,7	5,51	10,23	43,3	313,9	202,9	7,25	4,69
9.	Î.M.Regia "Apă-Canal Bălți"	3772,6	41330,6	52576,4	10,96	13,94	3294,2	23997,9	27584,1	7,29	8,37
10.	Î.M. DPGLC Fălești	192,7	2469,8	2287,8	12,82	14,94	122,6	1734,6	1346,2	14,15	10,98
11.	Î.M. "Servicii Comunale Glodeni"	80,8	1544,8	2045,2	19,12	25,31	76,6	1765,1	1539,0	23,04	20,09
12.	Î.M. "Apă-Canal" Rîșcani	134,1	1527,8	1860,6	11,39	13,86	86,7	1401,6	1622,9	16,16	18,71
13.	Î.M. "Apă-Canal" Sîngerei	218,6	1903,8	1959,4	8,71	8,96	93,4	861,6	802,8	9,23	8,60
14.	Î.M. "Apă-Canal" Cahul	860,2	9826,6	10185,3	11,42	11,84	715,8	3306,1	5300,8	4,62	7,41
15.	Î.M. "Apa-Canal" Cantemir	78,4	1109,3	1065,3	14,15	13,59	55,5	358,2	459,0	6,45	8,27
16.	Î.M. "Apă-Canal" Taraclia	149,3	1658,8	1754,8	11,11	11,75	78,2	1449,8	1559,4	18,54	19,94
17.	Î.M. "Apă-Canal" Edineț	439,1	7634,1	8004,9	17,39	18,23	341,9	5580,1	4238,9	16,32	12,40
18.	Î.M. "GCL" Briceni	76,4	1071,7	1200,0	14,03	15,71	74,4	1019,2	1083,0	13,70	14,56
19.	Î.M. "Apă-Canal" Dondușeni	92,9	1039,5	1126,9	11,19	12,13	81,0	612,3	605,8	7,56	7,48
20.	Î.M. "Apă-Canal" Basarabesca	122,3	1064,1	1227,4	8,70	10,03	126,5	1242,5	1418,9	9,82	11,22
21.	Î.M. "Apă-Canal Service" Leova	167,5	1575,5	1749,4	9,41	10,44	88,3	921,2	687,4	10,43	7,79
22.	Î.M. "Amen-Ver" Hîcești	225,2	2570,0	4413,1	11,41	19,60	188,2	2182,3	2252,1	11,50	11,90
23.	Î.M. "Regia Apă-Canal" Orhei	654,8	7673,0	8893,0	11,72	13,58	549,3	5511,5	7433,9	10,03	13,53
24.	Î.M. "SCL" Rezina	213,0	3585,7	3951,0	16,83	18,55	170,7	630,1	703,6	3,69	4,12
25.	Î.M. "Apă-Canal" Telenești	62,6	911,3	960,9	14,56	15,35	43,3	702,1	655,3	16,22	15,13
26.	Î.M. Regia "Apă-Șoldănești"	47,1	283,9	603,6	6,03	12,81	-	-	-	-	-
27.	Î.M. "Apă-Canal" Drochia	230,4	2987,6	3210,5	12,97	13,93	173,0	1689,4	1890,8	9,77	10,92
28.	S.A. "Servicii Comunale" Florești	368,8	4452,0	6748,0	12,07	18,30	231,2	3769,7	2815,6	16,31	12,18
29.	Î.M. "DAC" Soroca	614,2	8831,1	11489,5	14,38	18,70	447,3	2446,8	2114,0	5,47	4,73
30.	Î.I.S. "Acva Nord"	8076,6	25176,5	29279,8	3,12	3,63	-	-	-	-	-
31.	Î.M. "Apă-Canal" Căușeni	194,2	27808,0	3143,9	14,32	16,19	140,2	1930,4	1557,4	13,77	11,11
32.	Î.M. "Apă-Canal" Ștefan Vodă	113,5	2053,9	2938,6	18,10	25,89	83,9	1166,3	1558,3	13,90	18,57
33.	Î.M. "Apă-Canal" Ungheni	1293,5	7700,8	9331,2	5,95	7,21	863,9	5163,9	5413,4	5,98	6,27
34.	Î.M. "GAAC" Nisporeni	46,7	837,0	954,3	17,90	20,41	61,0	656,0	747,8	10,75	12,23
35.	Î.M. "GCL" Călărași	201,4	2434,9	3197,3	12,09	15,88	136,5	1359,8	1401,8	9,96	10,27
36.	Î.M. "Су-Канал" Comrat	358,8	4220,3	6536,2	11,76	18,21	160,1	2579,3	2321,4	16,11	14,50
37.	S.A. "Apă-Termo" Ceadr-Lunga	253,6	3345,6	5301,5	13,19	20,91	114,3	1776,1	2243,2	15,54	14,01
38.	Î.M. "Apă-Canal" Vulcănești	94,2	1113,5	1624,3	11,82	17,24	39,2	599,4	600,7	15,29	15,32
39.	Î.M. "GLC" Onița	22,1	308,5	529,2	13,96	23,95	28,9	386,7	471,8	13,38	16,33
40.	Î.M. "Apă-Canal" Cimișlia	54,9	439,5	673,1	8,01	12,26	-	-	-	-	-
Total:		66743,3	573670,5	526431,0	8,60	7,89	51558,2	217978,7	264867,0	4,23	5,14
Fără Chișinău		20430,5	164864,5	203174,4	8,07	9,94	9238,3	83437,6	89735,0	9,03	9,71

Tabelul Nr.40 și 41

**Corelația tarifului industrial față de tariful pentru populație
cu privire la raportul pentru anul 2010**
Соотношение промышленного тарифа к тарифу для населения по отчету за 2010г.

**APROVIZIONAREA CU APĂ
ВОДОСНАБЖЕНИЕ**

Indicatori Показатели	Apă realizată pentru toate categoriile (mii m ³) Реализовано воды всем категориям (тыс.м ³)	Venituri de la distribuirea apei (mii lei) Доходы от реализации воды (тыс.лей)	Tariful mediu pentru 1 m ³ (lei) Средний тариф за 1 м ³ (лей)	Corelația tarifului industrial față de tariful pentru populație Соотношение промышленного тарифа к тарифу для населения
1	2	3	4	5
Toate Всего	66743,3	573670,5	8,60	-
inclusiv: в том числе:				
populația население	45285,8	369168,0	8,16	-
agenții economice экономические агенты	21457,5	204502,5	9,53	1,17

**EVACUAREA APELOR UZATE
ВОДООТВЕДЕНИЕ**

Indicatori Показатели	Пропущено стоков (тыс.м ³)	Venituri de evacuarea apelor uzate (mii lei) Доходы от пропуска сточных вод (тыс.лей)	Tariful mediu pentru 1 m ³ (lei) Средний тариф за 1 м ³ (лей)	Corelația tarifului industriale față de tariful pentru populație Соотношение промышленного тарифа к тарифу для населения
1	2	3	4	5
Toate Всего	51558,2	217978,7	4,23	-
inclusiv: в том числе:				
populația население	38810,7	65133,2	1,68	-
agenții economice экономические агенты	12747,5	152845,5	11,99	7,14

Tabelul Nr.37

STRUCTURA CONSUMURILOR ȘI CHELTUIELILOR PE ÎNTRINDERI PENTRU ANUL 2010
СТРУКТУРА ЗАТРАТ И РАСХОДОВ ПРЕДПРИЯТИЙ ЗА 2010г.

(mii lei)

Nr. crt.	Venituri din vânzări (объем произведенной продукции (работ, услуг))	Consumuri și cheltuieli (Затраты и расходы)								Dintre ei: Из них:				Costul vânzător (Себестоимость продаж)	
		Total Всего	Cheltuieli și consum de materiale (Материальные затраты и расходы)			Consumuri și cheltuieli aferente serviciilor prestate de terți (Затраты и услуги, оказанные сторонними организациями)	Uzura activelor pe termen lung (Износ долгосрочных активов)	Consumuri și cheltuieli privind rețeaua municipală (Затраты и расходы на оплату труда)	Contribuții privind asigurările sociale de stat și medicale obligatorii (Отчисления на обязательное социальное страхование)	Alte consumuri și cheltuieli operaționale (Другие операционные затраты и расходы)	amenzi, penalități și despagubiri (штрафы, пени неучтен.)	impozite și taxe (налоги и сборы)			
			Total Всего	inclusiv: в том числе:	energie electrică (электроэнергия)								combustibil (топливо)		materii prime, materiale (сырье, материалы)
3	4	5	6	7	8	9	10	11	12	13	14	15	16		
1															
1.	S.A."Apă-Canal Chișinău"	577416,9	521729,3	185853,6	36839,6	23695,2	118810,4	38807,5	79100,8	121956,7	31112,3	64898,4	1872,4	38371,2	390328,6
2.	Î.M."RCL" Cricova	3891,6	6503,1	2137,8	419,6	427,0	996,7	258,7	371,6	2828,3	749,5	157,2	61,1	81,0	5256,5
3.	Î.M."RCL" Cioreșcu	2119,6	2275,4	930,4	10,8	130,0	701,5	26,3	66,5	974,3	258,1	19,8		7,7	1602,9
4.	Î.M."Apă-Canal" Anenii Noi	5697,5	7033,4	1681,2	197,5	360,0	835,4	233,9	1117,9	2901,7	738,7	360,0	12,0	311,8	5539,4
5.	Î.M."Comunservice" Criuleni	3339,5	3527,1	638,6	142,1	182,5	314,0	367,6	235,4	1618,4	428,9	238,2	0,2	126,3	2741,8
6.	Î.M."Apă-Canal" Strășeni	2687,8	3443,7	1205,2	23,9	249,4	857,7	63,3	363,2	1216,7	322,4	272,9	17,8	28,3	2300,2
7.	Î.M."DC" Cojușna	160,4	408,1	38,3	24,7		0,9			182,6	48,4	138,8	99,5	3,0	124,6
8.	Î.M.C."Floreni-service"	1052,9	1551,6	828,2	15,2	62,7	134,1	122,6	42,1	435,1	115,3	8,3	2,9	5,1	1346,8
9.	Î.M.Regia "Apă-Canal Bălți"	65328,5	80159,5	41896,3	5810,8	2903,3	14488,8	2911,5	4215,5	16356,5	4311,1	10468,6	315,1	3372,5	63270,8
10.	Î.M. DPGLC Fălești	6904,3	6830,0	2732,4	787,8	577,7	1366,9	209,5	232,6	2317,9	614,2	723,4	38,4	127,9	5231,0
11.	Î.M."Servicii Comunale Glodeni"	3785,4	4598,2	1966,5	1371,3	251,5	96,3	754,2	231,5	1258,7	333,5	53,8	190,8	39,4	4163,7
12.	Î.M."Apă-Canal" Rîșcani	2986,7	3499,5	915,0		103,9	652,4	101,1	217,9	1662,7	419,7	183,1		140,3	2515,2
13.	Î.M."Apă-Canal" Singerei	2839,7	2762,2	883,7	147,6	135,9	600,2	40,8	141,8	1137,5	301,4	257,0	1,0	172,2	1862,9
14.	Î.M."Apă-Canal" Cahul	13743,9	15969,8	4648,9	1246,9	377,5	2694,4	72,5	2652,3	5530,3	1327,4	1738,4		823,0	12933,1
15.	Î.M."Apa-Canal" Cantemir	1579,6	1524,4	617,9	43,1	37,7	222,0	24,4	49,8	562,2	143,9	126,1		59,9	648,5
16.	Î.M."Apă-Canal" Taraclia	3108,6	4098,4	967,9	103,1	84,3	751,7	82,6	804,2	1508,6	400,8	334,3	11,0	119,4	2781,3
17.	Î.M."Apă-Canal" Edineț	13940,2	12276,2	4954,2	380,9	523,8	3755,6	433,8	1101,2	3461,9	917,4	1407,7	264,9	469,1	9558,0
18.	Î.M."GCL" Briceni	3071,6	3254,7	1087,7	91,6	203,7	786,8	47,5	175,2	1426,6	378,1	139,6		55,7	2381,0
19.	Î.M."Apă-Canal" Dondușeni	2186,8	2485,4	792,9	150,2	187,8	500,4	220,4	147,8	996,9	264,2	63,2		60,1	1726,3
20.	Î.M."Apă-Canal" Basarabeasca	2306,6	2646,3	858,3	83,8	203,3	559,3	42,6	154,6	1109,6	294,1	187,1	13,4	33,5	2063,5

1	2	3	4	5	6	7	8	9	10	11	12	13	14	15	16
21	Î.M. "Apă-Canal Service" Leova	3665,8	3744,9	1752,4	321,3	192,1	727,8	26,6	138,6	1402,3	371,6	53,4		41,6	3275,5
22	Î.M. "Amen-Ver" Hîncești	10705,0	11558,1	4721,9	631,2	622,9	1978,5	1013,1	1170,8	3545,0	790,9	316,4	13,8	37,6	9763,5
23	Î.M. "Regia Apă-Canal" Orhei	13753,4	16760,6	3708,0	20,0	526,2	2500,5	299,0	2892,9	6467,7	1713,9	1679,1	1,0	602,4	12374,8
24	Î.M. "SCL" Rezina	8011,5	8920,2	3283,9	938,0	554,8	992,8	311,0	522,3	3420,8	842,4	539,8	5,4	448,3	6615,6
25	Î.M. "Apă-Canal" Telenești	1620,9	1723,6	472,4	31,6	51,2	389,6	45,9	189,7	746,7	197,9	71,0	5,5	37,5	1205,7
26	Î.M. Regia "Apă-Șoldănești"	791,9	981,6	508,3		99,0	349,6	14,3		359,1	95,2	4,7		4,7	784,2
27	Î.M. "Apă-Canal" Drochia	4795,1	5483,7	1836,8	105,0	167,4	1564,5	47,3	589,2	1974,5	534,2	501,7	13,3	1361,0	4647,0
28	S.A. "Serviciile Comunale" Florești	13097,8	15447,4	4570,1	1632,3	93,7	1758,8	472,6	1120,3	6668,2	1678,6	937,6	8,2	566,0	12772,4
29	Î.M. "DAC" Soroca	11503,4	14802,1	5418,3	235,5	307,3	162,5	438,5	1561,6	4306,8	1140,5	1936,4	271,0	663,1	11916,6
30	Î.I.S. "Acva Nord"	25176,5	31788,1	18042,5	673,4	281,0	16959,8	756,6	3126,6	4593,5	1217,3	4051,6	2587,6	1441,9	22622,4
31	Î.M. "Apă-Canal" Căușeni	4711,3	4618,8	1575,0	221,7	1283,5	883,9	113,6	393,0	1601,1	424,3	511,8	63,2	266,1	2982,9
32	Î.M. "Apă-Canal" Ștefan Vodă	4204,6	5785,0	1215,9	125,6	199,0	432,0	114,4	1925,3	1667,3	439,5	422,6	31,4	143,6	4113,2
33	Î.M. "Apă-Canal" Ungheni	12864,7	15466,2	4869,6	1383,1	524,6	2605,5	527,9	1576,8	5589,7	1481,3	1420,9	4,1	891,7	11916,0
34	Î.M. "GAAC" Nisporeni	2310,3	2634,0	568,8		167,4	259,6	12,9	478,3	1187,9	314,8	71,3		63,3	2189,6
35	Î.M. "GCL" Călărași	5561,3	6919,3	2032,7	66,1	401,8	1282,3	69,3	304,1	3081,6	816,6	615,0	311,5	302,7	3675,1
36	Î.M. "Cy-Karaj" Comrat	7123,8	11036,1	3504,5	220,8	275,2	2943,2	239,5	2926,5	2710,6	718,3	936,7		784,4	9209,5
37	S.A. "Apă-Termo" Ceadir-Lunga	6049,3	8410,2	2385,9	211,0	552,6	1514,5	300,6	1683,4	2726,4	722,5	591,4		340,2	6802,4
38	Î.M. "Apă-Canal" Vulcănești	1855,5	2225,0	365,8	16,3	63,1	286,4	19,9	213,7	1184,5	329,5	111,6	13,2	108,0	1696,2
39	Î.M. "GLC" Oenița	917,4	1306,0	412,4	66,9	131,1	214,5	21,9	115,5	561,5	168,4	26,3		7,1	1077,5
40	Î.M. "Apă-Canal" Cimișlia	464,2	690,6	165,2	18,3	15,1	131,8	31,3	55,8	317,5	84,1	36,7	6,9	16,5	427,1
Total:		857331,8	856877,8	317045,4	54808,6	37206,2	187063,6	49697,0	112406,3	223555,9	57561,2	96611,9	6236,6	52535,1	648444,3
Fără Chișinău		279914,9	335148,5	131191,8	17969,0	13511,0	68253,2	10889,5	33305,5	101599,2	26448,9	31713,5	4364,2	14163,9	258115,5

Structura consumurilor și cheltuielilor pe întreprinderile în procent de la cheltuielile totale în anul 2010
Структура затрат и расходов предприятий в процентах к общим затратам за 2010г.

Nr. crt.		Consumurile și cheltuielile materiale Материальные затраты и расходы			Consumuri și cheltuielile aferente serviciilor prestate de terți Затраты и услуги, оказанные сторонними организациями	Uzura activelor pe termen lung Износ долгосрочных активов	Consumuri și cheltuielile privind retribuirea muncii Затраты и расходы на оплату труда	Contribuții privind asigurările sociale de stat și medicale obligatorii Отчисления на обязательное социальное страхование	Alte consumuri și cheltuieli operaționale Другие операционные затраты и расходы	Dintre ei: Из них:	
		Toate Всего	energia electrică электроэнергия	alte другие						amenzi, penalități și despagubiri штрафы, пени	impozite și taxe налоги и сборы
1	2	3	4	5	6	7	8	9	10	11	12
1.	S.A. "Apă-Canal Chișinău"	35,6	22,8	12,8	7,4	15,2	23,4	6,0	12,4	0,4	7,4
2.	Î.M. "RCL" Cricova	32,9	15,3	17,6	4,0	5,7	43,5	11,5	2,4	0,9	1,2
3.	Î.M. "RCL" Ciorescu	40,9	30,8	10,1	1,2	2,9	42,8	11,3	0,9		0,3
4.	Î.M. "Apă-Canal" Anenii Noi	23,9	11,9	12,0	3,3	15,9	41,3	10,5	5,1	0,2	4,4
5.	Î.M. "Comunservice" Criuleni	18,1	8,9	9,2	10,4	6,7	45,9	12,2	6,7		3,6
6.	Î.M. "Apă-Canal" Strășeni	35,0	24,9	10,1	1,8	10,6	35,3	9,4	7,9	0,8	0,8
7.	Î.M. "DC" Cojușna	9,4	0,2	9,2	-	-	44,7	11,9	34,0	24,4	0,7
8.	Î.M.C. "Floreni-service"	53,4	8,6	44,8	7,9	2,7	28,0	7,5	0,5	0,2	0,3
9.	Î.M. Regia "Apă-Canal Bălți"	52,3	18,1	34,2	3,6	5,3	20,4	5,4	13,0	0,4	4,2
10.	Î.M. DPGLC Fălești	40,0	20,0	20,0	3,1	3,4	33,9	9,0	10,6	0,6	1,9
11.	Î.M. "Servicii Comunale Glodeni"	42,8	2,1	40,7	16,4	5,0	27,4	7,3	1,1	4,1	0,9
12.	Î.M. "Apă-Canal" Rîșcani	26,1	18,6	7,5	2,9	6,2	47,5	12,0	5,3		4,0
13.	Î.M. "Apă-Canal" Singerei	32,0	21,7	10,3	1,5	5,1	41,2	10,9	9,3		6,2
14.	Î.M. "Apă-Canal" Cahul	29,1	16,9	12,2	0,5	16,6	34,6	8,3	10,9		5,2
15.	Î.M. "Apa-Canal" Cantemir	40,5	14,6	25,9	1,6	3,3	36,9	9,4	8,3		3,9
16.	Î.M. "Apă-Canal" Taraclia	23,6	18,3	5,3	2,0	19,6	36,8	9,8	8,2	0,3	2,9
17.	Î.M. "Apă-Canal" Edineț	40,4	30,6	9,8	3,5	9,0	28,2	7,4	11,5	2,2	3,8
18.	Î.M. "GCL" Briceni	33,4	24,2	9,2	1,5	5,4	43,8	11,6	4,3		1,7
19.	Î.M. "Apă-Canal" Dondușeni	31,9	20,1	11,8	8,9	5,9	40,1	10,6	2,6		2,4
20.	Î.M. "Apă-Canal" Basarabeasca	32,4	21,1	11,3	1,6	5,8	41,9	11,1	7,2	0,5	1,3
21.	Î.M. "Apă-Canal Service" Leova	46,8	19,4	27,4	0,7	3,7	37,4	9,9	1,5		1,1
22.	Î.M. "Amen-Ver" Hîcești	40,8	17,1	23,7	8,8	10,2	30,7	6,8	2,7	0,1	0,3
23.	Î.M. "Regia Apă-Canal" Orhei	22,1	14,9	7,2	1,8	17,3	38,6	10,2	10,0		3,6
24.	Î.M. "SCL" Rezina	36,8	11,1	25,7	3,5	5,9	38,3	9,4	6,1	0,1	5,0
25.	Î.M. "Apă-Canal" Telenești	27,4	22,6	4,8	2,7	11,0	43,3	11,5	4,1		2,2
26.	Î.M. Regia "Apă-Șoldănești"	51,7	35,6	16,1	1,5	-	36,6	9,7	0,5		0,5
27.	Î.M. "Apă-Canal" Drochia	33,5	28,5	5,0	0,9	10,7	36,0	9,7	9,2	0,2	24,8
28.	S.A. "Servicii Comunale" Florești	29,6	11,4	18,2	3,1	7,3	43,2	10,8	6,0	0,1	3,7
29.	Î.M. "DAC" Soroca	36,6	1,1	35,5	3,0	10,5	29,1	7,7	13,1	1,8	4,5
30.	Î.I.S. "Acva Nord"	56,8	53,3	3,5	2,4	9,8	14,5	3,8	12,7	8,1	4,5
31.	Î.M. "Apă-Canal" Căușeni	34,1	19,1	15,0	2,5	8,5	34,7	9,2	11,0	1,4	5,8
32.	Î.M. "Apă-Canal" Ștefan Vodă	21,0	7,5	13,5	2,0	33,3	28,8	7,6	7,3	0,5	2,5
33.	Î.M. "Apă-Canal" Ungheni	31,5	16,8	14,7	3,4	10,2	36,1	9,6	9,2		5,8
34.	Î.M. "GAAC" Nisporeni	21,6	9,9	11,7	0,5	18,2	45,1	12,0	2,6		2,4
35.	Î.M. "GCL" Călărași	29,4	18,5	10,9	1,0	4,4	44,5	11,8	8,9	4,5	4,4
36.	Î.M. "Су-Канал" Comrat	31,8	26,6	5,2	2,2	26,5	24,6	6,5	8,4		7,1
37.	S.A. "Apă-Termo" Ceadrî-Lunga	28,4	18,0	10,4	3,6	20,0	32,4	8,6	7,0		4,0
38.	Î.M. "Apă-Canal" Vulcănești	16,4	12,9	3,5	0,9	9,6	53,2	14,8	5,1	0,6	4,9
39.	Î.M. "GLC" Ocnița	31,6	16,4	15,2	1,7	8,8	43,0	12,9	2,0		0,5
40.	Î.M. "Apă-Canal" Cimișlia	23,9	19,1	4,8	4,5	8,1	46,0	12,2	5,3	1,0	2,4
Total:		37,0	21,8	15,2	5,8	13,1	26,1	6,7	11,3	0,7	6,1
Fără Chișinău		39,2	20,4	18,8	3,2	9,9	30,3	7,9	9,5	1,3	4,2

Tabelul Nr.39

Structura veniturilor de la alimentarea cu apă și evacuare apei uzată
Структура доходов по водоснабжению и водоотведению

Nr. crt.		Aprovizionarea cu apă Водоснабжение			Evacuarea apei uzate Водоотведение		
		Venituri de la distribuirea apei, total (mii lei) Доходы за опущенную воду, всего (тыс.лей)	inclusiv de la populația в т.ч. от населения		Venituri de la evacuarea apei uzate, total (mii lei) Доходы за пропуск и очистку сточных вод (тыс.лей)	inclusiv de la populația в т.ч. от населения	
			mii lei/тыс.лей	%		mii lei/тыс.лей	%
1	2	3	4	5	6	7	8
1.	S.A."Apă-Canal Chișinău"	408806,0	288741,3	706,0	134541,1	37086,7	27,6
2.	Î.M. "RCL" Cricova	1731,0	1049,0	60,6	1334,6	297,0	22,3
3.	Î.M. "RCL" Ciorescu	1126,0	857	76,1	390,0	217,5	55,8
4.	Î.M."Apă-Canal" Anenii Noi	3500,9	2270,3	64,8	1897,3	715,9	37,7
5.	Î.M. "Comunservice" Criuleni	1379,6	993,8	72,0	1043,5	282,0	27,0
6.	Î.M."Apă-Canal" Strășeni	1141,6	896,6	78,6	1498,8	760,9	50,8
7.	Î.M."DC" Cojușna	-	-	-	160,0	-	-
8.	Î.M.C."Floreni-service"	523,1	476,9	91,2	313,9	120,8	38,5
9.	Î.M.Regia "Apă-Canal Bălți"	41330,6	21136,1	51,1	23997,9	8081,5	33,7
10.	Î.M. DPGLC Fălești	2469,8	1539,2	62,3	1734,6	765,9	44,2
11.	Î.M. "Servicii Comunale Glodeni"	1544,8	671,5	43,5	1765,1	618,3	35,0
12.	Î.M. "Apă-Canal" Rîșcani	1527,8	1216,6	79,6	1401,1	427,7	30,5
13.	Î.M."Apă-Canal" Sîngerei	1903,8	1234,6	64,8	861,6	286,5	33,3
14.	Î.M. "Apă-Canal" Cahul	9826,6	5573,1	56,7	3306,1	1604,9	48,5
15.	Î.M. "Apa-Canal" Cantemir	1109,3	547	49,3	358,2	225,3	62,9
16.	Î.M."Apă-Canal" Taraclia	1658,8	1206,6	72,7	1449,8	347,5	24,0
17.	Î.M. "Apă-Canal" Edineț	7634,1	2687,8	35,2	5580,1	1293,5	23,2
18.	Î.M. "GCL" Briceni	1071,7	730,8	68,2	1019,2	513,2	50,4
19.	Î.M. "Apă-Canal" Dondușeni	1039,5	635,4	61,1	612,3	351,3	57,4
20.	Î.M. "Apă-Canal" Basarabeasca	1064,1	875,1	82,2	1242,5	855,7	68,9
21.	Î.M. "Apă-Canal Service" Leova	1575,5	1036,4	65,8	921,2	296,1	32,1
22.	Î.M. "Amen-Ver" Hîcești	2570,0	1909,4	74,3	2182,3	614,4	28,2
23.	Î.M. "Regia Apă-Canal" Orhei	7673,0	5784,2	75,4	5511,5	615,2	11,2
24.	Î.M. "SCL" Rezina	3585,7	1712,2	47,8	630,1	451,6	71,7
25.	Î.M. "Apă-Canal" Telenești	911,3	510,3	56,0	702,1	229,4	32,7
26.	Î.M. Regia "Apă-Soldănești"	283,9	228,8	80,6	-	-	-
27.	Î.M. "Apă-Canal" Drochia	2987,6	2035,5	68,1	1689,4	914,9	54,2
28.	S.A."Servicii Comunale" Florești	4452,0	2450,0	55,0	3769,7	453,1	12,0
29.	Î.M. "DAC" Soroca	8831,1	4345,0	49,2	2446,8	436,3	17,8
30.	Î.I.S. "Acva Nord"	25176,5	26,4	0,1	-	-	-
31.	Î.M. "Apă-Canal" Căușeni	2780,8	1821,3	65,5	1930,5	672,3	34,8
32.	Î.M."Apă-Canal" Ștefan Vodă	2053,9	1548,0	75,4	1166,3	613,3	52,6
33.	Î.M. "Apă-Canal" Ungheni	7700,8	3640,0	47,3	5163,9	1948,0	37,7
34.	Î.M. "GAAC" Nisporeni	837,0	496,1	59,3	656,0	344,8	52,6
35.	Î.M. "GCL" Călărași	2434,9	1423,2	58,5	1359,8	505,3	37,2
36.	Î.M. "Су-Канал" Comrat	4220,3	3155,1	74,8	2579,3	971,8	37,7
37.	S.A. "Apă-Termo" Ceadâr-Lunga	3345,6	2304,8	68,9	1776,1	731,6	41,2
38.	Î.M. "Apă-Canal" Vulcănești	1113,5	786,6	70,6	599,4	285,7	47,6
39.	Î.M. "GLC" Ocnîța	308,5	235,3	76,3	386,7	197,3	51,0
40.	Î.M. "Apă-Canal" Cimișlia	439,5	380,7	86,6	-	-	-
Total:		573670,5	369168,0	66,3	217978,8	65133,2	29,9
Fără Chișinău		164864,5	80426,7	54,4	83437,6	28046,5	33,6

CHELTUIELI OPERAȚIONALE PENTRU ANUL 2010
РАСХОДЫ ОПЕРАЦИОННОЙ ДЕЯТЕЛЬНОСТИ ЗА 2010г.

(mii lei)

Nr. crt.		Sinecostul vânzărilor Себестоимость продаж	Cheltuielile pentru perioada Расходы периода			Costul total al operațiunilor Всего расходы операционной деятельности	Cota de sinecostul vânzărilor în costul de activitatea de exploatare Удельный вес себестоимости продаж в расходах операционной деятельности
			comerciale коммерческие	generale și administrative административно- управленческие	alte cheltuieli operaționale другие операционные расходы		
1	2	3	4	5	6	7	8
1.	S.A."Apă-Canal Chișinău"	390328,6	30046,1	79045,0	22308,5	521728,2	74,8
2.	Î.M. "RCL" Cricova	5256,5	-	1185,5	61,1	6503,1	80,8
3.	Î.M. "RCL" Ciorescu	1602,9	-	431,3	241,2	2275,4	70,4
4.	Î.M."Apă-Canal" Anenii Noi	5539,4	210,2	1271,8	12,0	7033,4	78,8
5.	Î.M. "Comunservice" Criuleni	2741,8	-	785,2	0,2	3527,2	77,7
6.	Î.M."Apă-Canal" Strășeni	2300,2	247,9	833,9	66,7	3448,7	66,8
7.	Î.M."DC" Cojușna	124,6	-	184,1	99,5	408,2	30,5
8.	Î.M.C."Floreni-service"	1346,8	-	202,0	2,9	1551,7	86,8
9.	Î.M.Regia "Apă-Canal Bălți"	63270,8	2740,8	7591,5	6556,5	80159,6	78,9
10.	Î.M. DPGLC Fălești	5231,0	-	1407,2	191,7	6829,9	76,6
11.	Î.M. "Servicii Comunale Glodeni"	4163,7	-	434,5	39,4	4637,6	89,8
12.	Î.M. "Apă-Canal" Rîșcani	2515,2	-	983,9	0,4	3499,5	71,9
13.	Î.M."Apă-Canal" Singerei	1862,9	-	898,3	1,0	2762,2	67,4
14.	Î.M. "Apă-Canal" Cahul	12933,1	696,4	2082,2	494,9	16206,6	79,8
15.	Î.M. "Apa-Canal" Cantemir	648,5	-	875,9	-	1524,4	42,5
16.	Î.M."Apă-Canal" Taraclia	2781,3	-	1046,0	271,2	4098,5	67,9
17.	Î.M. "Apă-Canal" Edineț	9558,0	517,6	2331,6	329,6	12736,8	75,0
18.	Î.M. "GCL" Briceni	2381,0	-	873,7	-	3254,7	73,2
19.	Î.M. "Apă-Canal" Dondușeni	1726,3	7,5	691,3	60,3	2485,4	69,5
20.	Î.M. "Apă-Canal" Basarabasca	2063,5	-	444,7	138,0	2646,2	78,0
21.	Î.M. "Apă-Canal Service" Leova	3275,5	-	469,1	0,3	3744,9	87,5
22.	Î.M. "Amen-Ver" Hîcești	9763,5	-	1524,7	269,9	11558,1	84,5
23.	Î.M. "Regia Apă-Canal" Orhei	12374,8	1606,6	2334,6	444,6	16760,6	73,8
24.	Î.M. "SCL" Rezina	6615,6	420,1	1825,5	161,8	9023,0	73,3
25.	Î.M. "Apă-Canal" Telenești	1205,7	-	490,0	27,9	1723,6	70,0
26.	Î.M. Regia "Apă-Soldănești"	784,2	-	197,4	-	981,6	79,9
27.	Î.M. "Apă-Canal" Drochia	4647,0	-	823,3	13,3	5483,6	84,7
28.	S.A."Servicii Comunale" Florești	12772,4	-	2928,3	78,1	15778,8	80,9
29.	Î.M. "DAC" Soroca	11916,6	488,0	1863,8	759,2	15027,6	79,3
30.	Î.I.S. "Acva Nord"	22622,4	-	6657,5	2587,6	31867,5	71,0
31.	Î.M. "Apă-Canal" Căușeni	2982,9	-	1450,5	185,5	4618,9	64,5
32.	Î.M."Apă-Canal" Ștefan Vodă	4113,2	-	1386,5	285,3	5785,0	71,1
33.	Î.M. "Apă-Canal" Ungheni	11916,0	-	2807,5	742,7	15466,2	77,0
34.	Î.M. "GAAC" Nisporeni	2189,6	-	444,4	-	2634,0	83,1
35.	Î.M. "GCL" Călărași	3675,1	46,8	1731,8	1493,3	6947,0	52,9
36.	Î.M. "Су-Канал" Comrat	9209,5	392,2	1271,4	145,3	11018,4	83,6
37.	S.A. "Apă-Termo" Ceadrî-Lunga	6802,4	-	1407,2	200,6	8410,2	80,9
38.	Î.M. "Apă-Canal" Vulcănești	1696,2	-	462,0	66,8	2225,0	76,2
39.	Î.M. "GLC" Ocnîța	1077,5	-	230,6	0,5	1308,6	82,3
40.	Î.M. "Apă-Canal" Cimișlia	427,1	-	246,0	17,4	690,5	61,9
Total:		648443,3	37420,2	134151,7	38355,2	858370,4	75,5
Fără Chișinău		258114,7	7374,1	55106,7	16046,7	336642,2	76,7

ANALIZA

datoriilor debitoare și creditoare a întreprinderilor Asociației "Moldova Apă-Canal" pentru anul 2010
 Анализ дебиторской и кредиторской задолженности по предприятиям Ассоциации "Moldova Apă-Canal" за 2010г.

(mii lei)

Nr. crt.		Datoriile debitoare Дебиторская задолженность				Datoriile creditoare Кредиторская задолженность			
		potrivit situația la: по состоянию на:		deviere отклонение		potrivit situația la: по состоянию на:		deviere отклонение	
		01.01. 2010	01.01. 2011	mii lei тыс.лей	%	01.01. 2010	01.01. 2011	mii lei тыс.лей	%
1	2	3	4	5	6	7	8	9	10
1.	S.A."Apă-Canal Chișinău"	432809,9	519541,3	86731,4	20,0	254532,1	203415,6	-51116,5	-20,1
2.	Î.M. "RCL" Cricova	2507,7	3109,2	601,5	24,0	2609,6	3795,0	1185,4	45,4
3.	Î.M. "RCL" Ciorescu	2181,5	2867,5	686,0	31,4	2783,0	3532,1	749,1	26,9
4.	Î.M."Apă-Canal" Anenii Noi	1347,5	1358,3	10,8	0,8	3040,7	3015,8	-24,9	-0,8
5.	Î.M. "Comunservice" Criuleni	689,4	596,7	-92,7	-13,4	270,2	301,2	31,0	11,5
6.	Î.M."Apă-Canal" Strășeni	1387,3	1376,1	-11,2	-0,8	1566,7	1905,6	338,9	21,6
7.	Î.M."DC" Cojușna	581,9	494,3	-87,6	-15,1	1368,3	1278,1	-90,2	-6,6
8.	Î.M.C."Floreni-service"	557,6	539,2	-18,4	-3,3	1604,6	2012,0	407,4	25,4
9.	Î.M.Regia "Apă-Canal Bălți"	14309,7	14452,3	142,6	1,0	42294,6	47171,3	4876,7	11,5
10.	Î.M. DPGLC Fălești	1246	1441,4	195,4	15,7	607,5	632,3	24,8	4,1
11.	Î.M. "Servicii Comunale Glodeni"	590,0	794,1	204,1	34,6	1840,4	2389,6	549,2	29,8
12.	Î.M. "Apă-Canal" Rîșcani	233,4	237,6	4,2	1,8	588,2	612,1	23,9	4,1
13.	Î.M."Apă-Canal" Singerei	344,2	312,7	-31,5	-9,2	388,1	332,7	-55,4	-14,3
14.	Î.M. "Apă-Canal" Cahul	2997,5	2194,3	-803,2	-26,8	1032,7	1182,6	149,9	14,5
15.	Î.M. "Apa-Canal" Cantemir	448,6	286,0	-162,6	-36,2	330,5	108,7	-221,8	-67,1
16.	Î.M."Apă-Canal" Taraclia	1235,5	2141,3	905,8	73,3	2667,2	2708,7	41,5	1,6
17.	Î.M. "Apă-Canal" Edineț	1070,0	1938,1	868,1	81,1	4819,8	3669,2	-1150,6	-23,9
18.	Î.M. "GCL" Briceni	915,9	833,1	-82,8	-9,0	217,7	235,7	18,0	8,3
19.	Î.M. "Apă-Canal" Dondușeni	280,8	206,3	-74,5	-26,5	400,7	465,7	65,0	16,2
20.	Î.M. "Apă-Canal" Basarabeasca	1412,9	345,0	-1067,9	-75,6	1864,3	2166,0	301,7	16,2
21.	Î.M. "Apă-Canal Service" Leova	1104	1071,7	-32,3	-2,9	482,3	482,5	0,2	-
22.	Î.M. "Amen-Ver" Hîcești	1668,2	2492,4	824,2	49,4	950,1	1615,1	665,0	70,0
23.	Î.M. "Regia Apă-Canal" Orhei	4003,0	4673,2	670,2	16,7	3126,7	3402,3	275,6	8,8
24.	Î.M. "SCL" Rezina	1869,4	2313,6	444,2	23,8	9429,0	796,8	-8632,2	-91,5
25.	Î.M. "Apă-Canal" Telenеști	221,1	214,3	-6,8	-3,1	372,2	283,3	-88,9	-23,9
26.	Î.M. Regia "Apă-Soldănești"	67,6	103,8	36,2	53,6	171,8	145,8	-26,0	-15,1
27.	Î.M. "Apă-Canal" Drochia	1061,3	1100,4	39,1	3,7	1082,7	776,6	-306,1	-28,3
28.	S.A."Servicii Comunale" Florești	2822,0	2695,9	-126,1	-4,5	2491,9	4304,8	1812,9	72,8
29.	Î.M. "DAC" Soroca	1984,9	1727,9	-257,0	-12,9	7495,3	9884,8	2389,5	31,9
30.	Î.I.S. "Acva Nord"	45173,2	55752,5	10579,3	23,4	46260,1	56334,4	10074,3	21,8
31.	Î.M. "Apă-Canal" Căușeni	803,1	700,0	-103,1	-12,8	1259,4	1098,5	-160,9	-12,8
32.	Î.M."Apă-Canal" Ștefan Vodă	995,4	1248,8	253,4	25,5	560,4	511,2	-49,2	-8,8
33.	Î.M. "Apă-Canal" Ungheni	3284,0	3758,1	474,1	14,4	659,7	1242,2	583,2	88,3
34.	Î.M. "GAAC" Nisporeni	1284,9	1104,3	-180,6	-14,1	1047,4	838,3	-209,1	-20,0
35.	Î.M. "GCL" Călărași	674,0	933,1	259,1	38,4	2525,3	4029,0	1503,7	59,5
36.	Î.M. "Су-Канал" Comrat	2113,8	1825,6	-288,2	-13,6	2480,0	3259,7	779,7	31,4
37.	S.A. "Apă-Termo" Ceadăr-Lunga	1244,5	1644,9	400,4	32,2	1459,5	1751,5	292,0	20,0
38.	Î.M. "Apă-Canal" Vulcănești	518,7	613,6	94,9	18,3	1049,6	1308,5	258,9	24,7
39.	Î.M. "GLC" Ocnița	264,2	242,9	-21,3	-8,1	1048,9	1058,3	9,4	0,9
40.	Î.M. "Apă-Canal" Cimișlia		46,6	46,6	100,0		173,6	173,6	100,0
Total:		538304,6	639328,4	101023,8	18,8	408779,2	374227,2	-34552,0	-8,5
Fara Chisinau		105494,7	119787,1	14292,4	13,5	154247,1	170811,6	16564,5	10,7

ANALIZA

datoriilor debitoare a întreprinderilor Asociației "Moldova Apă-Canal" la situația 01.01.2011

Анализ дебиторской задолженности по предприятиям Ассоциации "Moldova Apă-Canal" по состоянию на 01.01.2011г.

(mii lei)

Nr. crt.		Total Всего	Inclusiv: В том числе:							
			Agenții economice Экономические агенты	inclusiv: в том числе:			Buget Бюджет	inclusiv: в том числе:		Populația Население
				Complexul termoelectric термоэнергетический комплекс	complexul energetic энергетический комплекс	alte другие		de stat государственный	local местный	
1	2	3	4	5	6	7	8	9	10	11
1.	S.A. "Apă-Canal Chișinău"	519541,3	154598,1	21189,0	42882,7	90526,4	3821,1	1155,2	2665,9	361122,1
2.	Î.M. "RCL" Cricova	3109,2	239,5	-	-	239,5	31,3	14,3	17,0	2838,4
3.	Î.M. "RCL" Ciorescu	2867,5	82,1	-	-	82,1	-	-	-	2785,4
4.	Î.M. "Apă-Canal" Anenii Noi	1358,3	808,9	3,5	3,0	802,4	216,7	41,2	175,5	332,7
5.	Î.M. "Comunservice" Criuleni	596,7	225,6	-	-	225,6	109,4	1,9	107,5	261,7
6.	Î.M. "Apă-Canal" Strășeni	1376,1	41,5	-	-	41,9	6,9	5,6	1,3	1327,3
7.	Î.M. "DC" Cojușna	494,3	491,3	-	-	491,3	3	3,0	-	-
8.	Î.M.C. "Floreni-service"	539,2	142,6	-	-	142,6	283,1	-	283,1	113,5
9.	Î.M. Regia "Apă-Canal Bălți"	14452,3	6008,0	19,0	5,8	5983,2	443,8	425,6	18,2	8000,5
10.	Î.M. DPGLC Fălești	1441,4	526,5	-	-	526,5	43,4	17,3	26,1	871,5
11.	Î.M. "Servicii Comunale Glodeni"	794,1	397,3	-	-	397,3	-	-	-	396,8
12.	Î.M. "Apă-Canal" Rîșcani	237,6	63,1	-	-	63,1	5,9	1,3	4,6	168,6
13.	Î.M. "Apă-Canal" Sîngerei	312,7	96,1	-	-	96,1	4,2	-	4,2	212,4
14.	Î.M. "Apă-Canal" Cahul	2194,3	710,3	-	-	710,3	203,2	-39,9	243,1	1280,8
15.	Î.M. "Apa-Canal" Cantemir	286,0	92,3	-	-	92,3	38,9	1,2	37,7	154,8
16.	Î.M. "Apă-Canal" Taraclia	2141,3	1658,2	-	-	1658,2	40,7	31,4	9,3	442,4
17.	Î.M. "Apă-Canal" Edineț	1938,1	1288,9	-	-	1288,9	78,8	22,7	56,1	570,4
18.	Î.M. "GCL" Briceni	833,1	46,8	-	-	46,8	410,9	15,9	395,0	375,4
19.	Î.M. "Apă-Canal" Dondușeni	206,3	114,6	-	-	114,6	-	-	-	91,7
20.	Î.M. "Apă-Canal" Basarabeasca	345,0	195,0	-	-	195,0	22,4	16,2	6,2	127,6
21.	Î.M. "Apă-Canal Service" Leova	1071,7	68,1	-	-	68,1	99,8	-	99,8	903,8
22.	Î.M. "Amen-Ver" Hîcești	2492,4	250,3	-	-	250,3	1583,0	62,5	1520,5	659,1
23.	Î.M. "Regia Apă-Canal" Orhei	4673,2	3815,9	-	-	3815,9	53,3	48,8	4,5	804,0
24.	Î.M. "SCL" Rezina	2313,6	422,6	-	-	422,6	126,6	76,6	50,0	1764,4
25.	Î.M. "Apă-Canal" Telenești	214,3	26,0	-	-	26,0	30,5	30,5	-	157,8
26.	Î.M. Regia "Apă-Soldănești"	103,8	10,1	-	-	10,1	-	-	-	93,7
27.	Î.M. "Apă-Canal" Drochia	1100,4	660,3	331,0	-	329,3	21,6	11,7	9,9	418,5
28.	S.A. "Servicii Comunale" Florești	2695,9	1122,8	-	-	1122,8	446,8	-	446,8	1126,3
29.	Î.M. "DAC" Soroca	1727,9	454,0	-	-	454,0	107,2	48,0	59,2	1166,7
30.	Î.I.S. "Acva Nord"	55752,5	55752,5	-	-	55752,5	-	-	-	-
31.	Î.M. "Apă-Canal" Căușeni	700,0	257,7	-	-	257,7	169,9	11,2	158,7	272,4
32.	Î.M. "Apă-Canal" Ștefan Vodă	1248,8	125,8	-	-	125,8	257,7	2,0	255,7	865,3
33.	Î.M. "Apă-Canal" Ungheni	3758,1	1541,1	42,0	-	1499,1	753,0	14,0	739,0	1464,0
34.	Î.M. "GAAC" Nisporeni	1104,3	141,1	-	-	141,1	-	-	-	963,2
35.	Î.M. "GCL" Călărași	933,1	177,7	-	1,0	176,7	150,0	5,2	144,8	605,4
36.	Î.M. "Cy-Kanal" Comrat	1825,6	580,6	-	-	580,6	131,7	8,2	123,5	1113,3
37.	S.A. "Apă-Termo" Ceadrî-Lunga	1644,9	561,8	-	-	561,8	27,2	2,0	25,2	1055,9
38.	Î.M. "Apă-Canal" Vulcănești	613,6	-	-	-	-	339,3	298,2	41,1	274,3
39.	Î.M. "GLC" Ocnița	242,9	24,3	-	-	24,3	-	-	-	218,6
40.	Î.M. "Apă-Canal" Cimișlia	46,6	14,7	-	-	14,7	-	-	-	31,9
Total:		639328,4	233834,5	21584,5	42892,5	169357,5	10061,3	2331,8	7729,5	395432,6
Fară Chișinău		119787,1	79236,4	395,5	9,8	78831,1	6240,2	1176,6	5063,6	34310,5

ANALIZĂ

datoriilor debitoare și creditoare cu termenul de creare la data 01.01.2011

Анализ дебиторской и кредиторской задолженности по срокам образования по состоянию на 01.01.2011г.

(mii lei)

Nr. crt.		Datoriile debitoare Дебиторская задолженность					Datoriile creditoare Кредиторская задолженность				
		Sold de finele perioadei de gestiune Всего задолженность на конец года	inclusiv: в том числе:				Sold de finele perioadei de gestiune Всего задолженность на конец года	inclusiv: в том числе:			
			la care termenul de plată n-a sosit по которым срок оплаты не наступил	cu termenul expirat просроченные				la care termenul de plată n-a sosit по которым срок оплаты не наступил	cu termenul expirat просроченные		
				pînă la 3 luni до 3-х месяцев	de la 3 luni pînă la 1 an от 3-х до 1 года	mai mult de 1 an свыше 1 года			pînă la 3 luni до 3-х месяцев	de la 3 luni pînă la 1 an от 3-х до 1 года	mai mult de 1 an свыше 1 года
1	2	3	4	5	6	7	8	9	10	11	12
1.	S.A."Apă-Canal Chișinău"	519541,3	65831,2	25851,8	68386,2	#####	203415,6	171686,4	6280,3	3682,9	21766,0
2.	Î.M. "RCL" Cricova	3109,2	-	1264,3	51,4	1793,5	3795,0	-	3795,0	-	-
3	Î.M. "RCL" Ciorescu	2867,5	-	-	98,8	2768,7	3532,1	-	-	3447,6	84,5
4.	Î.M."Apă-Canal" Anenii Noi	1358,3	405,4	195,5	91,6	665,8	3015,8	298,4	30,4	73,1	2013,9
5.	Î.M. "Comunservic" Criuleni	596,7	413,1	82,8	45,5	55,3	301,2	174,1	12,5	-	114,6
6.	Î.M."Apă-Canal" Strășeni	1376,1		4,5		1371,6	1905,6	0,2	151,5	573,6	1180,3
7.	Î.M."DC" Cojușna	494,3			13,4	480,9	1278,1			179,6	1098,5
8.	Î.M.C."Floreni-service"	539,2	539,2	-	-	-	2012,0		156,7	1351,8	503,5
9.	Î.M.Regia "Apă-Canal Bălți"	14452,3		5085,9	1409,3	7957,1	47171,3		11765,0	16008,4	19397,9
10.	Î.M. DPGLC Fălești	1441,4	-	1070,0	60,8	310,6	632,3	-	505,2	7,5	119,6
11.	Î.M. "Servicii Comunale Glodeni"	794,1	-	794,1	-	-	2389,6	-	128,5	1066,1	1195,0
12.	Î.M. "Apă-Canal" Rîșcani	237,6	149,8	53,7	-	34,1	612,1	58,5	553,6	-	-
13.	Î.M."Apă-Canal" Sîngerei	312,7	-	252,4	16,3	44,0	332,7	-	266,5	-	66,2
14.	Î.M. "Apă-Canal" Cahul	2194,3	1172,7	477,2	96,8	447,6	1182,6	1182,6	-	-	-
15.	Î.M. "Apă-Canal" Cantemir	286,0	61,1	72,5	12,1	140,3	108,7	108,7	-	-	-
16.	Î.M."Apă-Canal" Taraclia	2141,3	286,6	851,8	352,4	650,5	2708,7	255,2	498,4	964,3	990,8
17.	Î.M. "Apă-Canal" Edineț	1938,1	652,6	332,7	739,5	213,3	3669,2	1693,5	1054,6	635,5	285,6
18.	Î.M. "GCL" Briceni	833,1	215,1	94,8	25,0	498,2	235,7	214,4	-	-	21,3
19.	Î.M. "Apă-Canal" Dondușeni	206,3		105,7	69,0	31,6	465,7		391,0	46,8	27,9
20.	Î.M. "Apă-Canal" Basarabasca	345,0	-	186,7	91,6	66,7	2166,0	-	391,4	598,1	1176,5
21.	Î.M. "Apă-Canal Service" Leova	1071,7	-	1071,7	-	-	482,5	-	482,5	-	-
22.	Î.M. "Amen-Ver" Hîcești	2492,4	1830,9	201,2	136,9	323,4	1615,1	760,9	815,2	26,9	12,1
23.	Î.M. "Regia Apă-Canal" Orhei	4673,2	-	1074,8	723,9	2874,5	3402,3	-	2889,1	232,4	280,8
24.	Î.M. "SCL" Rezina	2313,6	-	-	490,8	1822,8	796,8	-	-	484,3	312,5
25.	Î.M. "Apă-Canal" Telenеști	214,3	-	32,5	68,9	112,9	283,3	-	135,0	64,4	83,9
26.	Î.M. Regia "Apă-Șoldănești"	103,8	93,7	-	9,0	1,1	145,8	104,2	41,6	-	-
27.	Î.M. "Apă-Canal" Drochia	1100,4	12,5	380,2	201,2	506,5	776,6	-	528,5	75,7	172,4
28.	S.A."Servicii Comunale" Florești	2695,9	1562,0	136,3	332,6	665,0	4304,8	776,7	2824,0	704,1	-
29.	Î.M. "DAC" Soroca	1727,9	27,7	1573,9	111,6	14,7	9884,8	535,3	2151,0	4515,7	2682,8
30.	Î.I.S. "Acva Nord"	55752,5	2432,8	8231,7	41087,7	4000,3	56334,4	3098,3	8106,9	22549,4	22579,8
31.	Î.M. "Apă-Canal" Căușeni	700,0	324,6	251,4	33,1	90,9	1098,5	637,8	371,7	89,0	
32.	Î.M."Apă-Canal" Ștefan Vodă	1248,8	357,5	139,1	385,5	366,7	511,2	75,5	270,8	77,0	87,9
33.	Î.M. "Apă-Canal" Ungheni	3758,1	1038,7	221,0	1891,8	606,6	1242,2	1242,1	-	-	0,1
34.	Î.M. "GAAC" Nisporeni	1104,3	121,6	209,2	144,3	629,2	838,3	133,0	44,8	51,2	609,3
35.	Î.M. "GCL" Călărași	933,1	575,2	152,9	99,9	105,1	4029,0	848,9	1324,5	693,1	1162,5
36.	Î.M. "Су-Канал" Comrat	1825,6	851,7		642,7	331,2	3259,7	362,3	1068,7	915,8	912,9
37.	S.A. "Apă-Termo" Ceadr-Lunga	1644,9	530,2	381,5	-	733,2	1751,5	947,2	700,6	-	103,8
38.	Î.M. "Apă-Canal" Vulcănești	613,6	120,5	93,8	75,7	323,6	1308,5	200,3	372,4	349,5	386,3
39.	Î.M. "GLC" Ocnița	242,9	-	56,4	50,7	135,8	1058,3	-	202,5	352,4	503,4
40.	Î.M. "Apă-Canal" Cimișlia	46,6		46,6			173,6	-	173,6		-
Total:		639328,4	79606,4	51030,8	118046,0	390645,2	374227,2	185394,5	48484,0	59816,2	80532,6
Fără Chișinău		119787,1	13775,2	25179,0	49659,8	31173,1	170811,6	13708,1	42203,7	56133,3	58766,1

Dinamica datorilor debitoare cu termenul de scade (2009-2010)
Динамика дебиторской задолженности по срокам образования (2009-2010)

Nr. crt.	Total Всего	Inclusiv: В том числе:																				
		termenul de plată n-a sosit срок оплаты не наступил						cu termenul expirat: просроченные:														
		deviere (+, -) отклонение		deviere (+, -) отклонение		deviere (+, -) отклонение		deviere (+, -) отклонение		deviere (+, -) отклонение		deviere (+, -) отклонение										
		mii lei тысяч лей	%	mii lei тысяч лей	%	mii lei тысяч лей	%	mii lei тысяч лей	%	mii lei тысяч лей	%	mii lei тысяч лей	%									
		2009	2010	2009	2010	2009	2010	2009	2010	2009	2010	2009	2010	2009	2010	2009	2010					
		3	4	5	6	7	8	9	10	11	12	13	14	15	16	17	18	19	20	21	22	
1																						
1.	S.A. "Apă-Canal Chișinău"	432809,9	519541,3	86731,4	20,0	42450,7	65831,2	23380,5	55,1	21955,6	25851,8	3896,2	12,2	38152,1	68386,2	30234,1	79,2	330251,5	359472,1	29729,6	8,0	
2.	I.M. "RCL" Cricova	2507,7	3109,2	601,5	24,0	-	-	644,6	1264,3	619,7	96,1	52,7	51,4	-1,3	51,4	-1,3	-2,5	1810,4	1793,5	-16,9	-0,9	
3.	I.M. "RCL" Ciorescu	2181,5	2867,5	686,0	31,4	-	-	1,5	-1,5	-100,0	151,4	98,8	63,3	672,4	2028,6	2768,7	740,1	36,5	2768,7	740,1	36,5	
4.	I.M. "Apă-Canal" Anenii Noi	1347,5	1358,3	10,8	0,8	425,3	405,4	-19,9	-4,7	193,7	195,5	1,8	0,9	56,1	91,6	35,5	63,3	672,4	665,8	-6,6	-1,0	
5.	I.M. "Comunservice" Criuleni	689,4	596,7	-92,7	-13,4	338,5	413,1	74,6	22,0	28,1	82,8	54,7	32,6	45,5	39,6	290,2	39,6	290,2	653,8	-234,9	-80,9	
6.	I.M. "Apă-Canal" Strășeni	1387,3	1376,1	-11,2	-0,8	258,2	-258,2	-100,0	-100,0	103,3	4,5	-98,8	-95,6	432,2	-432,2	-100,0	-100,0	593,6	1371,6	778,0	131,1	
7.	I.M. "DC" Coșujna	581,9	494,3	-87,6	-15,1	-	-	-	-	2,1	-2,1	-100,0	94,2	-	13,4	-80,8	-85,6	485,6	480,9	-4,7	1,0	
8.	I.M.C. "Floreni-service"	557,6	539,2	-18,4	-3,3	557,6	539,2	-18,4	-3,3	-	-	-	-	-	-	-	-	-	-	-	-	
9.	I.M. Regia "Apă-Canal Bălți"	14309,7	14452,3	142,6	1,0	-	-	6791,2	5085,9	-1705,3	-25,1	1394,2	1409,3	15,1	1,1	6124,3	7957,1	1832,8	29,9	1832,8	29,9	
10.	I.M. DPGLC Fălești	1246,0	1441,4	195,4	15,7	-	-	551,9	1070,0	518,1	93,9	303,8	60,8	-243,0	-	390,3	-80,0	390,3	310,6	-79,7	-20,4	
11.	I.M. "Servicii Comunitate Glodeni"	590,0	794,1	204,1	34,6	-	-	590,0	794,1	204,1	34,6	-	-	-	-	-	-	-	-	-	-	
12.	I.M. "Apă-Canal" Râșcani	233,4	237,6	4,2	1,8	107,6	149,8	42,2	39,2	68,4	53,7	-14,7	-21,5	30,4	-	-30,4	-100,0	27,0	34,1	7,1	26,3	
13.	I.M. "Apă-Canal" Sîngerei	344,2	312,7	-31,5	-9,2	-	-	260,7	252,4	-8,3	-3,2	13,2	16,3	3,1	23,5	70,3	44,0	34,1	44,0	-26,3	-37,4	
14.	I.M. "Apă-Canal" Cahul	2997,5	2194,3	-803,2	-26,8	1082,0	1172,7	90,7	8,4	734,8	477,2	-257,6	-35,1	813,7	96,8	-716,9	-88,1	367,0	447,6	80,6	22,0	
15.	I.M. "Apă-Canal" Cantemir	448,6	286,0	-162,6	-36,2	57,6	61,1	3,5	6,1	39,8	72,5	32,7	82,2	3,0	12,1	9,1	303,3	348,2	140,3	-207,9	-59,7	
16.	I.M. "Apă-Canal" Taraclia	1235,5	2141,3	905,8	73,3	130,1	286,6	156,5	120,3	372,0	851,8	479,8	129,0	150,8	352,4	201,6	133,7	582,6	650,5	67,9	11,7	
17.	I.M. "Apă-Canal" Edineț	1070,0	1938,1	868,1	81,1	544,8	652,6	107,8	19,8	258,4	332,7	74,3	28,8	127,0	739,5	612,5	48,8	139,8	213,3	73,5	52,6	
18.	I.M. "GCL" Briceni	915,9	833,1	-82,8	-9,0	208,2	215,1	6,9	3,3	50,2	94,8	44,6	88,8	76,2	25,0	-51,2	-67,2	581,3	498,2	-83,1	-14,3	
19.	I.M. "Apă-Canal" Dondușeni	280,8	206,3	-74,5	-26,5	-	-	26,4	105,7	79,3	300,4	239,5	69,0	-170,5	-71,2	14,9	31,6	16,7	112,1	16,7	112,1	
20.	I.M. "Apă-Canal" Basarabasca	1412,9	345,0	-1067,9	-75,6	-	-	194,3	186,7	-7,6	-3,9	143,5	91,6	-51,9	-36,2	1075,1	66,7	-1008,4	-	-	-	
21.	I.M. "Apă-Canal Service" Leova	1104,0	1071,7	-32,3	-2,9	-	-	422,6	1071,7	649,1	153,6	250,8	-	-250,8	-100,0	430,6	-	-430,6	-	-	-	
22.	I.M. "Amen-Ver" Hîcești	1668,2	2492,4	824,2	49,4	1073,4	1830,9	757,5	70,6	352,5	201,2	-151,3	-42,9	183,6	136,9	-46,7	-25,4	58,7	323,4	264,7	4,9	
23.	I.M. "Regia Apă-Canal" Orhei	4003,0	4673,2	670,2	16,7	-	-	963,5	1074,8	111,3	11,6	742,3	723,9	-18,4	-	243,5	490,8	1625,9	1822,8	196,9	12,1	
24.	I.M. "SCL" Rezina	1869,4	2313,6	444,2	23,8	-	-	-	-	-	-	-	-	-	-	-	-	-	-	-	-	
25.	I.M. "Apă-Canal" Telenești	221,1	214,3	-6,8	-3,2	-	-	83,9	32,5	-51,4	-61,3	126,7	68,9	-57,8	-	10,5	112,9	102,4	9,9	9,9		
26.	I.M. Regia "Apă-Soldănești"	67,6	103,8	36,2	53,6	66,4	93,7	27,3	41,1	-	-	-	9,0	9,0	100,0	1,2	1,1	1,1	-0,1	-8,3		
27.	I.M. "Apă-Canal" Drochia	1061,3	1100,4	39,1	3,7	3,3	12,5	9,2	82,8	349,5	380,2	30,7	8,8	190,9	201,2	10,3	5,4	517,6	506,5	-11,1	-2,1	
28.	S.A. "Servicii Comunitate" Florești	2822,0	2695,9	-126,1	-4,5	955,7	1562	606,3	63,4	521,3	136,3	-385,0	-73,9	582,0	332,6	-249,4	-42,9	763,0	665,0	-98,0	-12,8	
29.	I.M. "DAC" Soroca	1984,9	1727,9	-257,0	-12,9	8,7	27,7	19,0	218,4	1271,3	1573,9	302,6	23,8	71,8	111,6	39,8	55,4	633,1	14,7	-618,4	-97,7	
30.	I.S. "Acva Nord"	45173,2	55752,5	10579,3	23,4	2945,1	2432,8	-512,3	-17,4	8837,9	8231,7	-606,2	-6,9	3021,6	41087,7	38066,1	93,3	30368,6	4000,3	-26368,3	-86,8	
31.	I.M. "Apă-Canal" Căușeni	803,1	700,0	-103,1	-12,8	311,3	324,6	13,3	4,3	126,7	251,4	124,7	98,4	118,9	33,1	-85,8	-72,2	246,2	90,9	-155,3	-63,1	
32.	I.M. "Apă-Canal" Ștefan Vodă	995,4	1248,8	253,4	25,5	117,6	357,5	139,9	64,3	324,6	139,1	-185,5	-57,1	118,0	385,5	267,5	226,7	335,2	366,7	31,5	9,4	
33.	I.M. "Apă-Canal" Ungheni	3284,0	3758,1	474,1	14,4	905,6	1038,7	133,1	14,7	815,3	221,0	-594,3	-72,9	939,3	1891,8	952,5	101,4	623,8	606,6	-17,2	-2,8	
34.	I.M. "GAAC" Nisporeni	1284,9	1104,3	-180,6	-14,1	147,2	121,6	-25,6	-17,4	203,1	209,2	6,1	3,0	184,0	144,3	-39,7	-21,6	750,6	629,2	-121,4	-16,2	
35.	I.M. "GCL" Călărăși	674,0	933,1	259,1	38,4	282,6	575,2	292,6	103,5	145,1	152,9	7,8	5,4	105,4	99,9	-5,5	-5,2	140,9	105,1	-35,8	-23,4	
36.	I.M. "Cy-Kanar" Comrat	2113,8	1825,6	-288,2	-13,6	518,6	851,7	333,1	64,2	664,4	664,4	-664,4	-100,0	282,3	642,7	360,4	127,7	648,5	331,2	-317,3	-48,9	
37.	S.A. "Apă-Termo" Ceadrî-Lunga	1244,5	1644,9	400,4	32,2	634,2	530,2	-104,0	-16,4	572,0	381,5	-190,5	-33,3	-	-	-	-	38,3	733,2	694,9	11,8	
38.	I.M. "Apă-Canal" Vulcănești	518,7	613,6	94,9	18,3	128,5	120,5	-8,0	-6,2	122,2	93,8	-28,4	-23,2	86,1	75,7	-10,4	-	181,9	323,6	141,7	77,9	
39.	I.M. "GCL" Ocnița	264,2	242,9	-21,3	-8,1	-	-	-	-	76,8	56,4	-20,4	-26,6	50,7	50,7	-	-12,1	136,7	135,8	-0,9	-0,7	
40.	I.M. "Apă-Canal" Cimișlia	46,6	46,6	100,0	100,0	-	-	46,6	46,6	100,0	100,0	-	-	-	-	-	-	-	-	-	-	
Total:		538304,6	639328,4	101023,8	18,8	54358,8	79606,4	25247,6	46,4	48719,7	51030,8	2311,1	4,7	49564,5	118046,0	68481,5	138,2	385661,6	390645,2	4983,6	1,3	
Fără Chișinău		105494,7	119787,1	14292,4	13,5	11908,1	13775,2	18671,1	15,7	26764,1	25179,0	-1585,1	-5,9	11412,4	49659,8	38247,4	335,1	55410,1	31173,1	-24237,0	-43,7	

DINAMICA

datoriilor debitoare cu termenul de creare în procente din datoriile totale (2009-2010)

Динамика дебиторской задолженности по срокам образования в процентах к общей задолженности (2009-2010)

Nr. crt.		Termenul de plată n-a sosit Срок оплаты не наступил			Cu termenul expirat Просроченные								
					pînă la 3 luni до 3-х месяцев			de la 3 luni pînă la 1 an от 3-х до 1 года			mai mult de 1 an свыше 1 года		
		2009	2010	deviere отклонение	2009	2010	deviere отклонение	2009	2010	deviere отклонение	2009	2010	deviere отклонение
1	2	3	4	5	6	7	8	9	10	11	12	13	14
1.	S.A. "Apă-Canal Chișinău"	9,8	12,7	2,9	5,1	5	-0,1	8,8	13,2	4,4	76,3	69,1	-7,2
2.	Î.M. "RCL" Cricova	-	-	-	25,7	40,7	15,0	2,1	1,7	-0,4	72,2	57,6	-14,6
3.	Î.M. "RCL" Ciorescu	-	-	-	0,1	-	-0,1	6,9	3,4	-3,5	93,0	96,6	3,6
4.	Î.M. "Apă-Canal" Anenii Noi	31,6	29,8	-1,8	14,4	14,4	-	4,2	6,7	2,5	49,8	49,1	-0,7
5.	Î.M. "Comunservice" Criuleni	49,1	69,2	20,1	4,1	13,9	9,8	4,7	7,6	2,9	42,1	9,3	-32,8
6.	Î.M. "Apă-Canal" Strășeni	18,6	-	-18,6	7,4	0,3	-7,1	31,2	-	-31,2	42,8	99,7	56,9
7.	Î.M. "DC" Cojușna	-	-	-	0,4	-	-0,4	16,2	2,7	-13,5	83,4	97,3	13,9
8.	Î.M.C. "Floreni-service"	100,0	100,0	-	-	-	-	-	-	-	-	-	-
9.	Î.M.Regia "Apă-Canal Bălți"	-	-	-	47,5	35,2	12,3	9,7	9,8	0,1	42,8	55,0	12,2
10.	Î.M. DPGLC Fălești	-	-	-	44,3	74,2	29,9	24,4	4,2	-20,2	31,3	21,6	-9,7
11.	Î.M. "Servicii Comunale Glodeni"	-	-	-	100,0	100,0	-	-	-	-	-	-	-
12.	Î.M. "Apă-Canal" Rîșcani	46,1	63	16,9	29,3	22,6	-6,8	13,0	-	-13,0	11,6	14,4	2,8
13.	Î.M. "Apă-Canal" Sîngerei	-	-	-	75,7	80,7	5,0	3,8	5,2	1,4	20,5	14,1	-6,4
14.	Î.M. "Apă-Canal" Cahul	36,1	53,4	17,3	24,5	21,7	-2,8	27,1	4,4	-22,7	12,3	20,5	8,2
15.	Î.M. "Apa-Canal" Cantemir	12,8	21,4	8,6	8,9	25,3	16,4	0,7	4,2	3,5	77,6	49,1	-28,5
16.	Î.M. "Apă-Canal" Taraclia	10,5	13,4	2,9	30,1	39,8	9,7	12,2	16,5	4,3	47,2	30,3	-16,9
17.	Î.M. "Apă-Canal" Edineț	50,9	33,7	-17,2	24,1	17,2	-6,9	11,9	38,1	26,2	13,1	11,0	-2,1
18.	Î.M. "GCL" Briceni	22,7	25,8	3,1	5,5	11,4	5,9	8,3	3,0	-5,3	63,5	59,8	-3,7
19.	Î.M. "Apă-Canal" Dondușeni	-	-	-	9,4	51,2	41,8	85,3	33,4	-51,9	5,3	15,4	10,1
20.	Î.M. "Apă-Canal" Basarabeasca	-	-	-	13,8	54,1	40,3	10,2	26,6	16,4	76,0	19,3	-56,7
21.	Î.M. "Apă-Canal Service" Leova	-	-	-	38,3	100,0	-61,7	22,7	-	-22,7	39,0	-	-39,0
22.	Î.M. "Amen-Ver" Hîcești	64,3	73,5	9,2	21,1	7,8	-13,3	11,0	5,5	-5,5	3,6	13,2	9,6
23.	Î.M. "Regia Apă-Canal" Orhei	-	-	-	24,1	23,0	-1,1	18,5	15,5	-3,0	57,4	61,5	4,1
24.	Î.M. "SCL" Rezina	-	-	-	-	-	-	13,0	21,2	8,2	87,0	78,8	-8,2
25.	Î.M. "Apă-Canal" Telenești	-	-	-	38,0	47,7	9,7	57,3	22,7	-34,6	4,7	29,6	24,9
26.	Î.M. Regia "Apă-Soldănești"	98,2	90,3	-7,9	-	-	-	-	8,7	8,7	1,8	1,0	-0,8
27.	Î.M. "Apă-Canal" Drochia	0,3	1,1	0,8	32,9	34,6	1,7	18,0	18,3	0,3	48,8	46,0	-2,8
28.	S.A. "Servicii Comunale" Florești	33,9	57,9	24,0	18,5	5,1	-13,4	20,6	12,3	-8,3	27,0	24,7	-2,3
29.	Î.M. "DAC" Soroca	0,4	1,6	1,2	64,0	91,1	27,1	3,6	6,5	2,9	32,0	0,8	-31,2
30.	Î.I.S. "Acva Nord"	6,5	4,4	-2,1	19,6	14,8	-4,8	6,7	73,7	67,0	67,2	7,1	-60,1
31.	Î.M. "Apă-Canal" Căușeni	38,8	46,4	7,6	15,8	35,9	20,1	14,8	4,7	-10,1	30,6	13,0	-17,6
32.	Î.M. "Apă-Canal" Ștefan Vodă	21,9	28,6	6,7	32,6	11,1	-21,5	11,9	30,9	19,0	33,6	29,4	-4,2
33.	Î.M. "Apă-Canal" Ungheni	27,6	27,6	-	24,8	5,9	-18,9	28,6	50,3	21,7	19,0	16,2	-2,8
34.	Î.M. "GAAC" Nisporeni	11,5	11,0	-0,5	15,8	18,9	3,1	14,3	13,1	-1,2	58,4	57,0	-1,4
35.	Î.M. "GCL" Călărași	41,9	61,6	19,7	21,5	16,3	-5,2	15,6	10,7	-4,9	21,0	11,4	-9,6
36.	Î.M. "Су-Канал" Comrat	24,5	46,7	22,2	31,4	-	-31,4	13,4	35,2	21,8	30,7	18,1	-12,6
37.	S.A. "Apă-Termo" Ceadr-Lunga	51,0	57,4	6,4	46,0	41,2	-4,8	-	-	-	3,0	1,4	-1,6
38.	Î.M. "Apă-Canal" Vulcănești	24,8	19,6	-5,2	23,6	15,3	-8,3	16,6	12,3	-4,3	35,0	52,8	17,8
39.	Î.M. "GLC" Ocnița	-	-	-	29,1	23,2	-5,9	19,2	20,9	1,7	51,7	55,9	4,2
40.	Î.M. "Apă-Canal" Cimișlia	-	-	-	-	100,0	100,0	-	-	-	-	-	-
Total:		10,1	12,5	2,4	9,1	8,0	-1,1	9,2	18,5	9,3	71,6	61,0	-10,6
Fara Chisinau		11,3	11,5	0,2	25,3	20,9	-4,4	10,8	41,5	30,7	52,6	26,1	-26,5

DINAMICA

de colectare a datoriilor debitoare în zile pentru anul 2010 în comparație cu anul 2009

Динамика сбора дебиторской задолженности в днях за 2010г. и в сравнении с 2009г.

(mii lei)

Nr. crt.		2009			2010			Deviere Отклонение	
		Datoriile debitoare aferente facturilor comerciale дебиторская задолженность по счетам	Venituri din vânzări чистые продажи	Încasare datoriilor debitoare în zile сбор дебиторской задолженности в днях	Datoriilor debitoare aferente facturilor comerciale дебиторская задолженность по счетам	Venituri din vânzări чистые продажи	Încasare datoriilor debitoare în zile сбор дебиторской	(+, -)	%
1	2	3	4	5	6	7	8	9	10
1.	S.A."Apă-Canal Chișinău"	397906,2	447334,3	325	469168,8	577178,4	297	-28	-8,6
2.	Î.M. "RCL" Cricova	2403,0	3306,9	265	3057,7	3591,8	311	46	17,4
3.	Î.M. "RCL" Cioreșcu	2181,5	1785,2	401	2865,3	1941,2	539	-138	-34,4
4.	Î.M."Apă-Canal" Anenii Noi	1331,4	5690,5	85	1331,4	5676,6	86	1	1,2
5.	Î.M. "Comunservice" Criuleni	619,4	3334,6	68	478,3	3339,5	52	-16	-23,5
6.	Î.M."Apă-Canal" Strășeni	1386,3	2245,9	225	1371,6	2647,4	189	-36	-16,1
7.	Î.M."DC" Cojușna	579,4	214,4	986	480,5	160,4	1093	107	10,9
8.	Î.M.C."Floreni-service"	-	953,8	-	0,0	1050,4	-	-	-
9.	Î.M.Regia "Apă-Canal Bălți"	9797,1	55834,0	64	10467,3	65328,5	61	-3	-4,7
10.	Î.M. DPGLC Fălești	287,0	5373,4	19	338,6	6827,1	18	-1	-5,3
11.	Î.M. "Servicii Comunale Glodeni"	169,9	2993,7	21	397,0	3595,1	40	19	90,5
12.	Î.M. "Apă-Canal" Rîșcani	201,4	2594,3	28	211,7	2945,6	26	-2	-7,1
13.	Î.M."Apă-Canal" Singerei	58,5	2461,5	9	49,3	2839,7	6	-3	-33,3
14.	Î.M. "Apă-Canal" Cahul	2970,6	15300,0	71	2169,6	13710,3	58	-13	-18,3
15.	Î.M. "Apa-Canal" Cantemir	224,5	1182,5	69	70,8	1467,5	18	-51	-73,9
16.	Î.M."Apă-Canal" Taraclia	1075,4	2650,7	148	2061,3	3108,6	242	94	63,5
17.	Î.M. "Apă-Canal" Edineț	888,9	12368,5	26	1663,8	13933,6	44	18	69,2
18.	Î.M. "GCL" Briceni	915,9	2670,0	125	828,0	3071,6	98	-27	-21,6
19.	Î.M. "Apă-Canal" Dondușeni	33,0	1903,4	6	-	2128,7	-	-6	-100,0
20.	Î.M. "Apă-Canal" Basarabeasca	831,6	2524,4	120	204,7	2306,6	32	-88	-73,3
21.	Î.M. "Apă-Canal Service" Leova	120,0	3260,8	13	165,2	3665,8	18	5	38,5
22.	Î.M. "Amen-Ver" Hîcești	1535,4	8746,1	64	2471,6	10705,0	84	20	31,2
23.	Î.M. "Regia Apă-Canal" Orhei	5340,6	13247,5	147	6354,3	13706,5	169	22	15,0
24.	Î.M. "SCL" Rezina	40,4	6529,8	2	174,7	8011,5	8	6	300,0
25.	Î.M. "Apă-Canal" Telenești	215,6	1433,1	55	204,0	1613,4	46	11	31,4
26.	Î.M. Regia "Apă-Soldănești"	66,4	572,8	42	93,7	791,9	43	1	2,4
27.	Î.M. "Apă-Canal" Drochia	1058,0	4781,5	81	1087,9	4795,1	83	2	2,5
28.	S.A."Servicii Comunale" Florești	2797,2	13368,7	76	2695,9	13097,8	75	-1	-1,3
29.	Î.M. "DAC" Soroca	1924,1	9880,0	71	1648,5	11503,4	52	-19	-26,8
30.	Î.I.S. "Acva Nord"	45124,8	28826,4	571	55305,0	25176,5	802	231	40,5
31.	Î.M. "Apă-Canal" Căușeni	578,2	3972,6	53	552,5	4711,3	43	-10	-18,9
32.	Î.M."Apă-Canal" Ștefan Vodă	979,7	3175,0	113	1220,1	4191,7	106	-7	-6,2
33.	Î.M. "Apă-Canal" Ungheni	3263,2	11780,9	101	3733,1	12864,7	106	-5	-5,0
34.	Î.M. "GAAC" Nisporeni	266,8	2173,9	45	141,1	2310,3	22	-23	-51,1
35.	Î.M. "GCL" Călărași	648,6	4736,7	50	891,3	5390,3	60	10	20,0
36.	Î.M. "Су-Канал" Comrat	1831,5	6898,3	97	1546,9	7123,8	79	-18	-18,6
37.	S.A. "Apă-Termo" Ceadăr-Lunga	1009,0	6241,1	59	877,8	6033,7	53	-6	-10,2
38.	Î.M. "Apă-Canal" Vulcănești	313,5	1724,6	66	294,7	1855,5	58	-8	-12,1
39.	Î.M. "GLC" Ocnîța	44,2	843,3	19	22,2	917,4	9	-10	-52,6
40.	Î.M. "Apă-Canal" Cimișlia				39,1	464,2	29	29	100,0
Total:		491018,2	704915,1	254	576735,3	855778,4	246	-8	-3,2
Fără Chișinău		93112,0	257580,8	132	107566,5	278600,0	141	9	6,8

DINAMICA

ponderii datoriilor debitoare pentru veniturile din vânzări pentru anul 2010 în comparație cu anul 2009
Динамика удельного веса дебиторской задолженности к чистым продажам за 2010г. в сравнении с 2009г.

(mii lei)

Nr. crt.		2009			2010			Deviere (+, -) Отклонение (+, -)
		Venituri din vânzări Чистые продажи	Datoriilor debitoare Дебиторская задолженность	Ponderii datoriilor debitoare pentru veniturile din vânzări Удельный вес дебиторской задолженности к чистым продажам	Venituri din vânzări Чистые продажи	Datoriilor debitoare Дебиторская задолженность	Ponderii datoriilor debitoare pentru veniturile din vânzări Удельный вес дебиторской задолженности к чистым продажам	
1	2	3	4	5	6	7	8	9
1.	S.A."Apă-Canal Chișinău"	447334,3	432809,9	96,8	577178,4	519541,3	90,0	-6,8
2.	Î.M. "RCL" Cricova	3306,9	2507,7	75,8	3591,8	3109,2	36,6	10,8
3.	Î.M. "RCL" Ciorescu	1785,2	2181,5	122,2	1941,2	2867,5	147,7	25,5
4.	Î.M."Apă-Canal" Anenii Noi	5690,5	1347,5	23,7	5676,6	1358,3	23,9	0,2
5.	Î.M. "Comunservice" Criuleni	3334,6	689,4	20,7	3339,5	596,7	17,9	-2,8
6.	Î.M."Apă-Canal" Strășeni	2245,9	1387,3	61,8	2647,4	1376,1	52	-9,8
7.	Î.M."DC" Cojușna	214,4	581,9	271,4	160,4	494,3	308,2	36,8
8.	Î.M.C."Floreni-service"	953,8	557,6	58,5	1050,4	539,2	51,3	-7,2
9.	Î.M.Regia "Apă-Canal Bălți"	55834,0	14309,7	25,6	65328,5	14452,3	22,1	-3,5
10.	Î.M. DPGLC Fălești	5373,4	1246	23,2	6827,1	1441,4	21,1	-2,1
11.	Î.M. "Servicii Comunale Glodeni"	2993,7	590,0	19,7	3595,1	794,1	22,1	2,4
12.	Î.M. "Apă-Canal" Rîșcani	2594,3	233,4	9,0	2945,6	237,6	8,1	-0,9
13.	Î.M."Apă-Canal" Sîngerei	2461,5	344,2	14,0	2839,7	312,7	10,9	-3,1
14.	Î.M. "Apă-Canal" Cahul	15300,0	2997,5	19,6	13710,3	2194,3	16,0	-3,6
15.	Î.M. "Apa-Canal" Cantemir	1182,5	448,6	37,9	1467,5	286,0	19,5	-18,4
16.	Î.M."Apă-Canal" Taraclia	2650,7	1235,5	46,6	3108,6	2141,3	69,0	22,4
17.	Î.M. "Apă-Canal" Edineț	12368,5	1070,0	8,7	13933,6	1938,1	13,9	5,2
18.	Î.M. "GCL" Briceni	2670,0	915,9	34,3	3071,6	833,1	27,1	-7,2
19.	Î.M. "Apă-Canal" Dondușeni	1903,4	280,8	14,8	2128,7	206,3	9,7	-5,1
20.	Î.M. "Apă-Canal" Basarabeasca	2524,4	1412,9	56,0	2306,6	345,0	15,0	-41,0
21.	Î.M. "Apă-Canal Service" Leova	3260,8	1104	33,9	3665,8	1071,7	29,2	-4,7
22.	Î.M. "Amen-Ver" Hîcești	8746,1	1668,2	19,1	10705,0	2492,4	23,3	4,2
23.	Î.M. "Regia Apă-Canal" Orhei	13247,5	4003,0	30,2	13706,5	4673,2	34,1	3,9
24.	Î.M. "SCL" Rezina	6529,8	1869,4	28,6	8011,5	2313,6	28,9	0,3
25.	Î.M. "Apă-Canal" Telenești	1433,1	221,1	15,4	1613,4	214,3	13,3	-2,1
26.	Î.M. Regia "Apă-Soldănești"	572,8	67,6	11,8	791,9	103,8	13,1	1,3
27.	Î.M. "Apă-Canal" Drochia	4781,5	1061,3	22,2	4795,1	1100,4	22,9	0,7
28.	S.A."Servicii Comunale" Florești	13368,7	2822,0	21,1	13097,8	2695,9	20,6	-0,5
29.	Î.M. "DAC" Soroca	9880,0	1984,9	20,1	11503,4	1727,9	15,0	-5,1
30.	Î.I.S. "Acva Nord"	28826,4	45173,2	156,7	25176,5	55752,5	221,4	64,7
31.	Î.M. "Apă-Canal" Căușeni	3972,6	803,1	20,2	4711,3	700,0	14,9	-5,3
32.	Î.M."Apă-Canal" Ștefan Vodă	3175,0	995,4	31,4	4191,7	1248,8	29,8	-1,6
33.	Î.M. "Apă-Canal" Ungheni	11780,9	3284,0	27,9	12864,7	3758,1	29,2	1,3
34.	Î.M. "GAAC" Nisporeni	2173,9	1284,9	59,1	2310,3	1104,3	47,8	-11,3
35.	Î.M. "GCL" Călărași	4736,7	674,0	14,2	5390,3	933,1	17,3	3,1
36.	Î.M. "Су-Канал" Comrat	6898,3	2113,8	30,6	7123,8	1825,6	25,6	-5,0
37.	S.A. "Apă-Termo" Ceadr-Lunga	6241,1	1244,5	19,9	6033,7	1644,9	27,3	7,4
38.	Î.M. "Apă-Canal" Vulcănești	1724,6	518,7	30,1	1855,5	613,6	33,1	3,0
39.	Î.M. "GLC" Ocnîța	843,3	264,2	31,3	917,4	242,9	26,6	-4,7
40.	Î.M. "Apă-Canal" Cimișlia				464,2	46,6	10,0	10,0
Total:		704915,1	538304,6	76,4	855778,4	639328,4	74,7	-1,7
Fără Chișinău		257580,8	105494,7	41,0	278600,0	119787,1	43,0	2,0

ANALIZA
achitărilor consumatorilor pentru serviciile comunale primite în anul 2010
Анализ расчетов потребителей за полученные коммунальные услуги за 2010г.

Nr. crt.		Datoriile la situația de 01.01.2010 Задолженность по состоянию на 01.01.2010г.	2010		Datoriile la situația de 01.01.2011 Задолженность по состоянию на 01.01.2011г.	Deviere Отклонение		Calcul mediu lunar Среднемесячное начисление	Datorii în luni Задолженность в месяцах	Plată în procent Оплата в %
			calculat начислено	achitat выплачено		suma сумма	%			
1	2	3	4	5	6	7	8	9	10	11
1.	S.A."Apă-Canal Chișinău"	432809,9	605038,4	518307,0	519541,3	86731,4	20,0	50419,9	-	85,7
2.	Î.M. "RCL" Cricova	2507,7	9528,9	8927,4	3109,2	601,5	24,0	794,1	5	93,7
3.	Î.M. "RCL" Ciorescu	2181,5	1941,2	1317,4	2865,3	683,8	31,3	161,8	18	67,9
4.	Î.M."Apă-Canal" Anenii Noi	1347,5	5676,6	5675,6	1358,3	10,8	0,8	473,0	4	100,0
5.	Î.M. "Comunservice" Criuleni	689,4	3339,7	3432,4	596,7	-92,7	-13,4	278,3	3	102,8
6.	Î.M."Apă-Canal" Strășeni	1387,3	2647,4	2263,1	1371,6	-11,2	-1	220,6	6	100,6
7.	Î.M."DC" Cojușna	581,9	238,3	325,9	494,3	-87,6	-15,1	19,9	25	136,8
8.	Î.M.C."Floreni-service"	557,6	1189,7	1208,1	539,2	-18,4	-3,3	99,1	5	101,5
9.	Î.M.Regia "Apă-Canal Bălți"	9622,8	72535,6	71849,8	10308,6	685,8	7,1	6044,6	2	99,1
10.	Î.M. DPGLC Fălești	1246,0	7710,0	7514,6	1441,4	195,4	15,7	642,5	3	97,5
11.	Î.M. "Servicii Comunale Glodeni"	590,0	2074,4	1870,3	794,1	204,1	34,6	172,9	6	90,2
12.	Î.M. "Apă-Canal" Rîșcani	233,4	3106,1	3101,9	237,6	4,2	1,8	258,8	1	99,9
13.	Î.M."Apă-Canal" Sîngerei	344,2	3119,6	3151,1	312,7	-31,5	-9,2	260,0	1	101,0
14.	Î.M. "Apă-Canal" Cahul	2997,5	14350,7	15153,9	2194,3	-803,2	-26,5	1195,9	2	105,6
15.	Î.M. "Apa-Canal" Cantemir	448,6	1467,5	1630,1	286	-162,6	-36,2	122,3	3	111,1
16.	Î.M."Apă-Canal" Taraclia	1235,5	3108,6	2202,8	2141,3	905,8	73,3	259,1	9	70,9
17.	Î.M. "Apă-Canal" Edineț	1070,0	13933,6	13065,5	1938,1	868,1	81,1	1161,1	2	93,8
18.	Î.M. "GCL" Briceni	915,9	3071,6	3154,4	833,1	-82,8	9,0	256,0	3	102,7
19.	Î.M. "Apă-Canal" Dondușeni	280,8	3701,6	3776,1	206,3	-74,5	-26,5	308,5	1	102,0
20.	Î.M. "Apă-Canal" Basarabeasca	1412,9	2306,6	3374,5	345	-1378,0	97,9	192,2	3	146,3
21.	Î.M. "Apă-Canal Service" Leova	1104,0	3665,8	3698,1	1071,7	-32,3	-2,9	305,5	5	100,9
22.	Î.M. "Amen-Ver" Hîcești	1668,2	12551,5	11727,3	2492,4	824,2	51,2	1046,0	2	93,4
23.	Î.M. "Regia Apă-Canal" Orhei	4003,0	14654,7	13984,5	4673,2	670,2	16,7	1221,2	5	95,4
24.	Î.M. "SCL" Rezina	1869,4	7583,8	7139,6	2313,6	444,2	23,8	632,0	4	94,1
25.	Î.M. "Apă-Canal" Telenești	221,1	1683,0	1689,8	214,3	-6,8	-3,1	140,2	2	100,4
26.	Î.M. Regia "Apă-Soldănești"	67,6	791,9	755,7	103,8	36,2	53,6	63,0	2	95,4
27.	Î.M. "Apă-Canal" Drochia	1061,3	5025,0	4985,9	1100,4	39,1	3,7	418,7	4	99,2
28.	S.A."Servicii Comunale" Florești	2822,0	15217,6	15343,7	2695,9	-126,1	-4,5	1268,1	2	100,8
29.	Î.M. "DAC" Soroca	1984,9	13569,4	13826,4	1727,9	-267,0	-13,5	1130,8	1	101,9
30.	Î.I.S. "Acva Nord"	45173,2	25176,5	14597,2	55752,5	10579,3	23,4	2098,0	26	58,0
31.	Î.M. "Apă-Canal" Căușeni	803,1	5057,6	5160,7	700	-103,1	-12,8	421,5	2	102,0
32.	Î.M."Apă-Canal" Ștefan Vodă	995,4	6372,8	6119,4	1248,8	253,4	25,5	531,1	3	96,0
33.	Î.M. "Apă-Canal" Ungheni	3284,0	15204,0	14729,9	3758,1	474,1	14,4	1267,0	4	96,9
34.	Î.M. "GAAC" Nisporeni	1284,9	955,7	1136,4	1104,2	-180,7	-14,1	79,6	13	118,9
35.	Î.M. "GCL" Călărași	674,0	6084,5	5867,2	891,3	217,3	32,2	507,0	2	96,4
36.	Î.M. "Су-Канал" Comrat	2113,8	7123,8	7412,0	1825,6	-288,2	-13,6	593,7	4	104,0
37.	S.A. "Apă-Termo" Ceadr-Lunga	1244,5	6098,2	5697,8	1644,9	400,4	31,2	508,2	3	93,4
38.	Î.M. "Apă-Canal" Vulcănești	518,7	1825,1	1730,2	613,6	94,9	18,3	152,1	5	94,8
39.	Î.M. "GLC" Ocnița	264,2	1171,1	1192,4	242,9	-21,3	-8,1	97,6	3	101,8
40.	Î.M. "Apă-Canal" Cimișlia		474,0	478,1	46,6	-4,1	-8,1	39,5	1	100,9
Total:		533617,7	910372,1	808532,4	635177,9	90414,6	16,9	75861,4	8	88,8
Fără Chișinău		100807,8	305333,7	290225,4	115636,6	3683,2	36,5	25441,5	5	95,1

ANALIZA
achitărilor populației pentru serviciile comunale primite în anul 2010
Анализ расчетов населения за полученные коммунальные услуги за 2010г.

(mii lei)

Nr. crt.		Datoriile la situația de 01.01.2010 Задолженность по состоянию на 01.01.10г.	2010		Datoriile la situația de 01.01.2011 Задолженность по состоянию на 01.01.11г.	Deviere Отклонение		Calcul mediu lunar Среднемесячное начисление	Datorii în luni Задолженность в месяцах	Plată în procent Оплата в %
			calculat начислено	achitat выплачено		suma сумма	%			
1	2	3	4	5	6	7	8	9	10	11
1.	S.A. "Apă-Canal Chișinău"	294587,6	336262,2	269727,7	361122,1	66534,5	22,6	28021,8	13	80,2
2.	Î.M. "RCL" Cricova	1991,9	6978,4	6131,9	2838,4	846,5	42,5	581,5	5	87,9
3.	Î.M. "RCL" Ciorescu	2104,9	1518,7	838,2	2785,4	680,5	32,3	126,6	22	55,1
4.	Î.M. "Apă-Canal" Anenii Noi	328,4	2986,2	2981,9	332,7	4,3	1,3	248,8	1	99,9
5.	Î.M. "Comunservice" Criuleni	233,8	1651,1	1623,2	261,7	27,9	11,9	137,6	2	98,3
6.	Î.M. "Apă-Canal" Strășeni	1322,6	2135	2130,3	1327,3	4,7	0,4	177,9	7	99,8
7.	Î.M. "DC" Cojușna	-	24,3	24,3	-	-	-	2,0	-	100,0
8.	Î.M.C. "Floreni-service"	114,5	753,3	754,3	113,5	-1,0	-0,9	62,8	3	100,1
9.	Î.M.Regia "Apă-Canal Bălți"	7235,2	28160,2	27394,9	8000,5	765,3	10,6	2346,7	3	97,3
10.	Î.M. DPGLC Fălești	715,0	3518,7	3362,2	871,5	156,5	21,9	293,2	3	95,6
11.	Î.M. "Servicii Comunale Glodeni"	420,1	1520,7	1544,0	396,8	-23,3	-5,5	126,7	3	101,5
12.	Î.M. "Apă-Canal" Rîșcani	149,3	1696,3	1677,0	168,6	19,3	12,9	141,4	1	98,9
13.	Î.M. "Apă-Canal" Sîngerei	243,5	1520,8	1551,9	212,4	-31,1	-12,8	126,7	3	102,0
14.	Î.M. "Apă-Canal" Cahul	1330,5	6912,8	6962,5	1280,8	-49,7	-3,7	576,1	2	100,7
15.	Î.M. "Apa-Canal" Cantemir	163,7	770,1	779,0	154,8	-8,9	-5,4	64,1	3	101,2
16.	Î.M. "Apă-Canal" Taraclia	414,5	1554,2	1526,3	442,4	27,9	6,7	129,5	4	98,2
17.	Î.M. "Apă-Canal" Edineț	558,4	4056,5	4044,5	570,4	12,0	2,2	338,0	3	99,7
18.	Î.M. "GCL" Briceni	299,6	1550,4	1474,6	375,4	75,8	25,3	129,2	4	95,1
19.	Î.M. "Apă-Canal" Dondușeni	97,8	1176,5	1182,6	91,7	-6,1	-6,2	98,6	1	100,5
20.	Î.M. "Apă-Canal" Basarabeasca	560,4	1303,4	1736,2	127,6	-432,8	-77,2	108,6	1	133,2
21.	Î.M. "Apă-Canal Service" Leova	972,0	1567,7	1635,9	903,8	-68,2	-7,0	130,6	8	104,4
22.	Î.M. "Amen-Ver" Hîcești	550,7	3342,6	3234,2	659,1	108,4	19,7	278,5	3	96,8
23.	Î.M. "Regia Apă-Canal" Orhei	938,3	6399,4	6533,7	804,0	-134,3	-14,3	533,3	1	102,1
24.	Î.M. "SCL" Rezina	1591,4	3419,2	3246,2	1764,4	173,0	10,9	284,9	6	94,9
25.	Î.M. "Apă-Canal" Telenești	200,3	739,7	782,2	157,8	-42,5	-21,2	61,6	3	105,7
26.	Î.M. Regia "Apă-Soldănești"	66,4	407,0	379,7	93,7	27,3	41,1	33,9	3	93,3
27.	Î.M. "Apă-Canal" Drochia	413,5	2950,4	2945,4	418,5	5,0	1,2	245,9	2	99,8
28.	S.A. "Servicii Comunale" Florești	1121,7	4215,3	4210,7	1126,3	4,6	0,4	351,3	4	99,9
29.	Î.M. "DAC" Soroca	792,5	4713,7	4339,5	1166,7	374,2	47,2	392,8	1	92,1
30.	Î.I.S. "Acva Nord"	-	-	-	-	-	-	-	-	-
31.	Î.M. "Apă-Canal" Căușeni	272,1	2497,2	2496,9	272,4	0,3	0,1	208,1	1	100,0
32.	Î.M. "Apă-Canal" Ștefan Vodă	742,6	2800,5	2677,8	865,3	122,7	16,5	233,4	5	95,6
33.	Î.M. "Apă-Canal" Ungheni	1436,0	6375,0	6347,0	1464,0	28,0	1,9	531,2	3	99,6
34.	Î.M. "GAAC" Nisporeni	1018,1	955,6	1010,5	963,2	-54,9	-5,4	79,6	13	105,7
35.	Î.M. "GCL" Călărași	556,8	2047,0	1998,4	605,4	48,6	8,7	170,6	5	97,6
36.	Î.M. "Су-Канал" Comrat	1237,2	4230,7	4354,6	1113,3	-123,9	-10,0	352,6	3	102,9
37.	S.A. "Apă-Termo" Ceadrî-Lunga	1126,3	2068,5	2138,9	1055,9	-70,4	-62,5	172,4	6	103,4
38.	Î.M. "Apă-Canal" Vulcănești	313,5	1072,0	1111,2	274,3	-39,2	-12,5	89,3	3	103,7
39.	Î.M. "GLC" Ocnița	219,9	531,0	532,3	218,6	-1,3	-0,6	44,2	6	100,2
40.	Î.M. "Apă-Canal" Cimișlia	25,9	380,8	374,8	31,9	6,0	23,2	31,7	1	98,4
Total:		326466,9	456763,1	387797,4	395432,6	68965,7	21,1	38063,7	10	84,9
Fără Chișinău		31879,3	120500,9	118069,7	34310,5	2431,2	7,6	10041,9	3	98,0

DINAMICA

datoriilor debitoare ale populației pentru serviciile acordate în anii 2009-2010

Динамика дебиторской задолженности населения за предоставленные услуги за 2009-2010гг.

Nr. crt.		Datoriilor debitoare							
		Дебиторская задолженность							
		datorii (mii lei)				datorii (luni)			
		задолженность (тыс.лей)				задолженность (месяц)			
2009	2010	deviere (+, -)		2009	2010	deviere (+, -)			
		отклонение (+, -)				отклонение (+, -)			
		mii lei	%			mii lei	%		
		тыс.лей				тыс.лей			
1	2	3	4	5	6	7	8	9	10
1.	S.A."Apă-Canal Chișinău"	294587,6	361122,1	66534,5	22,6	15	13	-2	-13,3
2.	Î.M. "RCL" Cricova	1991,9	2838,4	846,5	42,5	10	5	-5	-50,0
3.	Î.M. "RCL" Ciorescu	2104,9	2785,4	680,5	32,3	19	22	3	15,8
4.	Î.M. "Apă-Canal" Anenii Noi	328,4	332,7	4,3	1,3	1	1	-	-
5.	Î.M. "Comunservice" Criuleni	233,8	261,7	27,9	11,9	2	2	-	-
6.	Î.M. "Apă-Canal" Strășeni	1322,6	1327,3	4,7	0,4	15	7	-8	-53,3
7.	Î.M. "DC" Cojușna	-	-	-	-	-	-	-	-
8.	Î.M.C. "Floreni-service"	114,5	113,5	-1,0	-0,9	4	3	-1	-25,0
9.	Î.M.Regia "Apă-Canal Bălți"	7235,2	8000,5	765,3	10,6	4	3	-1	-25,0
10.	Î.M. DPGLC Fălești	715,0	871,5	156,5	21,9	4	3	-1	-25,0
11.	Î.M. "Servicii Comunale Glodeni"	420,1	396,8	-23,3	-5,5	3	3	-	-
12.	Î.M. "Apă-Canal" Rîșcani	149,3	168,6	19,3	12,9	1	1	-	-
13.	Î.M. "Apă-Canal" Sîngerei	243,5	212,4	-31,1	-12,5	3	3	-	-
14.	Î.M. "Apă-Canal" Cahul	1330,5	1280,8	-49,7	-3,7	1	2	1	100,0
15.	Î.M. "Apa-Canal" Cantemir	163,7	154,8	-8,9	-5,4	2	3	1	50,0
16.	Î.M. "Apă-Canal" Taraclia	414,5	442,4	27,9	6,7	5	4	-1	-20,0
17.	Î.M. "Apă-Canal" Edineț	558,4	570,4	12,0	2,2	2	3	1	50,0
18.	Î.M. "GCL" Briceni	299,6	375,4	75,8	25,3	3	4	1	33,3
19.	Î.M. "Apă-Canal" Dondușeni	97,8	91,7	-6,1	-6,2	-	1	1	100,0
20.	Î.M. "Apă-Canal" Basarabeasca	560,4	127,6	-432,8	-77,2	6	1	-5	-83,3
21.	Î.M. "Apă-Canal Service" Leova	972,0	903,8	-68,2	-7,0	9	8	-1	-11,1
22.	Î.M. "Amen-Ver" Hîcești	550,7	659,1	108,4	19,7	2	3	1	50,0
23.	Î.M. "Regia Apă-Canal" Orhei	938,3	804,0	-134,3	-14,3	3	1	-2	66,7
24.	Î.M. "SCL" Rezina	1591,4	1764,4	173,0	10,9	7	6	-1	-14,3
25.	Î.M. "Apă-Canal" Telenești	200,3	157,8	-42,5	-21,2	3	3	-	-
26.	Î.M. Regia "Apă-Soldănești"	66,4	93,7	27,3	41,1	3	3	-	-
27.	Î.M. "Apă-Canal" Drochia	413,5	418,5	5,0	1,2	1	2	1	100,0
28.	S.A. "Servicii Comunale" Florești	1121,7	1126,3	4,6	0,4	4	4	-	-
29.	Î.M. "DAC" Soroca	792,5	1166,7	374,2	47,2	2	1	-1	-50,0
30.	Î.I.S. "Acva Nord" Soroca	-	-	-	-	-	-	-	-
31.	Î.M. "Apă-Canal" Căușeni	272,1	272,4	0,3	0,1	2	1	-1	-50,0
32.	Î.M. "Apă-Canal" Ștefan Vodă	742,6	865,3	122,7	16,5	5	5	-	-
33.	Î.M. "Apă-Canal" Ungheni	1436,0	1464,0	28,0	1,9	3	3	-	-
34.	Î.M. "GAAC" Nisporeni	1018,1	963,2	-54,9	-5,4	13	13	-	-
35.	Î.M. "GCL" Călărași	556,8	605,4	48,6	8,7	4	5	1	25,0
36.	Î.M. "Су-Канал" Comrat	1237,2	1113,3	-123,9	-10,0	3	3	-	-
37.	S.A. "Apă-Termo" Ceadâr-Lunga	1126,3	1055,9	-70,4	-62,5	6	6	-	-
38.	Î.M. "Apă-Canal" Vulcănești	313,5	274,3	-39,2	-12,5	4	3	-1	-25,0
39.	Î.M. "GLC" Ocnița	219,9	218,6	-1,3	-0,6	6	6	--	-
40.	Î.M. "Apă-Canal" Cimișlia	25,9	31,9	6,0	23,2		1	1	100,0
Total:		326466,9	395432,6	68965,7	21,1	12	10	-2	-16,7
Fără Chișinău		31879,3	34310,5	2431,2	7,6	5	3	-2	-40,0

DINAMICA
ponderii datoriilor populației pentru serviciile de aprovizionare cu apă și canalizare
primite în totalul datoriilor (2009-2010)

Динамика удельного веса задолженности населения за полученные услуги
по водоснабжению и канализации к общей задолженности (2009-2010)

(mii lei)

Nr. crt.		2009			2010			Deviere (%) Отклонение (%)
		Total datoriei Всего задолженность	Inclusiv populației В том числе население	Pondereea datoriilor populației în totalul datoriilor Удельный вес задолженности населения к общей задолженности	Total datoriei Всего задолженность	Inclusiv populației В том числе население	Pondereea datoriilor populației în totalul datoriilor Удельный вес задолженности населения к общей задолженности	
1	2	3	4	5	6	7	8	9
1.	S.A."Apă-Canal Chișinău"	432809,9	294587,6	68,1	519541,3	361122,1	69,5	1,4
2.	Î.M. "RCL" Cricova	2507,7	1991,9	79,4	3109,2	2838,4	91,3	10,2
3.	Î.M. "RCL" Ciorescu	2181,5	2104,9	96,5	2867,5	2785,4	97,5	2,6
4.	Î.M. "Apă-Canal" Anenii Noi	1347,5	328,4	24,4	1358,3	332,7	24,5	0,1
5.	Î.M. "Comunservice" Criuleni	689,4	233,8	33,9	596,7	261,7	43,9	10,00
6.	Î.M. "Apă-Canal" Strășeni	1387,3	1322,6	95,3	1376,1	1327,3	96,5	1,2
7.	Î.M. "DC" Cojușna	581,6	-	-	494,3	-	-	-
8.	Î.M.C."Floreni-service"	557,6	114,5	20,5	539,2	113,5	21,0	0,5
9.	Î.M.Regia "Apă-Canal Bălți"	14309,7	7235,2	50,6	14452,3	8000,5	55,4	4,8
10.	Î.M. DPGLC Fălești	1246,0	715,0	57,4	1441,4	871,5	61,9	4,5
11.	Î.M. "Servicii Comunale Glodeni"	590,0	420,1	71,2	794,1	396,8	50,0	-21,2
12.	Î.M. "Apă-Canal" Rîșcani	233,4	149,3	64,0	237,6	168,6	71,0	7,0
13.	Î.M. "Apă-Canal" Singerei	344,2	243,5	70,7	312,7	212,4	67,9	-2,8
14.	Î.M. "Apă-Canal" Cahul	2997,5	1330,5	44,4	2194,3	1280,8	58,4	21,9
15.	Î.M. "Apa-Canal" Cantemir	448,6	163,7	36,5	286,0	154,8	54,1	17,6
16.	Î.M. "Apă-Canal" Taraclia	1235,5	414,5	33,7	2141,3	442,4	20,6	-13,1
17.	Î.M. "Apă-Canal" Edineț	1070,0	558,4	43,7	1938,1	570,4	29,4	-14,3
18.	Î.M. "GCL" Briceni	915,9	299,6	32,7	833,1	375,4	45,1	12,4
19.	Î.M. "Apă-Canal" Dondușeni	280,8	97,8	34,8	206,3	91,7	44,4	9,6
20.	Î.M. "Apă-Canal" Basarabeasca	1412,9	560,4	39,7	345,0	127,6	37	-2,7
21.	Î.M. "Apă-Canal Service" Leova	1104,0	972,0	88,0	1071,7	903,8	84,3	4,3
22.	Î.M. "Amen-Ver" Hîcești	1668,2	550,7	33,0	2492,4	695,1	26,6	-6,4
23.	Î.M. "Regia Apă-Canal" Orhei	4003,0	938,3	23,4	4673,2	804,0	17,2	-6,2
24.	Î.M. "SCL" Rezina	1869,4	1591,4	85,1	2313,6	1764,4	76,3	-8,8
25.	Î.M. "Apă-Canal" Telenești	221,1	200,3	90,6	214,3	157,8	73,6	-17,0
26.	Î.M. Regia "Apă-Soldănești"	67,6	66,4	98,2	103,8	93,7	90,3	-7,9
27.	Î.M. "Apă-Canal" Drochia	1061,3	413,5	39,0	1100,4	418,5	38,4	-0,6
28.	S.A. "Servicii Comunale" Florești	2822,0	1121,7	39,7	2695,9	1126,3	41,8	2,1
29.	Î.M. "DAC" Soroca	1984,9	792,5	39,9	1727,9	1166,7	67,5	27,6
30.	Î.I.S. "Acva Nord"	45173,2	-	-	55752,5	-	-	-
31.	Î.M. "Apă-Canal" Căușeni	803,1	272,1	33,9	700,0	272,4	38,9	5,0
32.	Î.M. "Apă-Canal" Ștefan Vodă	995,4	742,6	74,6	1248,8	865,3	69,5	-5,1
33.	Î.M. "Apă-Canal" Ungheni	3284,0	1436,0	43,7	3758,1	1464,0	39	-4,7
34.	Î.M. "GAAC" Nisporeni	1284,9	1018,1	79,2	1104,3	963,2	87,2	8,0
35.	Î.M. "GCL" Călărași	674,0	556,8	82,6	933,1	605,4	64,9	-17,7
36.	Î.M. "Су-Канал" Comrat	2113,8	1237,2	58,5	1825,6	1113,3	61	2,5
37.	S.A. "Apă-Termo" Ceadr-Lunga	1244,5	1126,3	90,5	1644,9	1055,9	64,2	-26,3
38.	Î.M. "Apă-Canal" Vulcănești	518,7	313,5	60,4	613,6	274,3	44,7	-15,6
39.	Î.M. "GLC" Ocnița	264,2	219,9	83,2	242,9	218,6	90,0	6,8
40.	Î.M. "Apă-Canal" Cimișlia	-	-	-	46,6	31,9	68,5	68,5
Total:		538304,3	326441,0	60,6	639328,4	395432,6	61,9	1,3
Fără Chișinău		105494,4	31853,4	30,2	119787,1	34310,5	28,6	-1,6

ANALIZA

datoriilor creditoare a întreprinderilor Asociației "Moldova Apă-Canal" pentru situația la 01.01.2011

Анализ кредиторской задолженности по предприятиям Ассоциации "Moldova Apă-Canal" по состоянию на 01.01.2011г.

(mii lei)

Nr. crt.		Total Всего	Inclusiv: В том числе:									
			Complexul termoelectric Термоэнергетический комплекс	inclusiv: в том числе:			Față de buget Перед бюджетом	inclusiv: в том числе:		Fondul social Социальный фонд	Salariu Зарплата	Alți creditori Другие кредиторы
				energia electrică электроэнергия	energia termică/gaz теплоэнергия/газ	apăși canalizare вода и канализация		de stat государственный	local местный			
1	2	3	4	5	6	7	8	9	10	11	12	13
1.	S.A. "Apă-Canal Chișinău"	203415,6	21978,7	13784,5	8194,2		3613,4	0,3	3613,1	2438,2	10555,8	164829,5
2.	Î.M. "RCL" Cricova	3795,0	2421,5		2421,5		18,1		18,1	175,1	393,7	786,6
3.	Î.M. "RCL" Ciorescu	3532,1	63,5	63,5			23,0		23,0	72,8	262,4	3110,4
4.	Î.M. "Apă-Canal" Anenii Noi	3015,8	11,9		11,9		226,2	194,6	31,6	42,2	149,1	2586,4
5.	Î.M. "Comunservice" Criuleni	301,2	37,8	35,4	2,4		1,1		1,1	3,2	139,8	119,3
6.	Î.M. "Apă-Canal" Strășeni	1905,6	1238,5	183,1	7,3	1048,1	134,4	42,0	92,4	310,3	53,1	169,3
7.	Î.M. "DC" Cojușna	1278,1	497,0			497,0	-			288,5	237,4	255,2
8.	Î.M.C. "Floreni-service"	2012,0	1883,7	12,6	490,7	1380,4	26,2	3,5	22,7	72,9	29,1	0,1
9.	Î.M. Regia "Apă-Canal Bălți"	47171,3	41384,5	11873,7		29510,8	730,3	498,6	231,7	1209,8	2227,9	1618,9
10.	Î.M. DPGLC Fălești	632,3	132,9	132,9			101,9	73,0	28,9	74,3	104,5	218,7
11.	Î.M. "Servicii Comunale Glodeni"	2389,6	2261,1			2261,1	-			29,5	88,9	10,1
12.	Î.M. "Apă-Canal" Rîșcani	612,1	-				101,7	26,9	74,8	107,4	293,6	109,4
13.	Î.M. "Apă-Canal" Sîngerei	332,7	49,1	49,1			44,1	29,2	14,9	107,0	65,7	66,8
14.	Î.M. "Apă-Canal" Cahul	1182,6	345,5	336,6	8,9		191,1	69,4	121,7	48,8	356,2	241,0
15.	Î.M. "Apa-Canal" Cantemir	108,7	6,2	6,2			9,9	3,9	6,0	17,9	39,9	34,8
16.	Î.M. "Apă-Canal" Taraclia	2708,7	423,5	423,5			290,5	274,0	16,5	285,4	51,1	1658,2
17.	Î.M. "Apă-Canal" Edineț	3669,2	376,6	374,5	2,1		163,4	30,8	132,6	261,0	1637,3	1230,9
18.	Î.M. "GCL" Briceni	235,7	41,1	27,1		14,0	40,3	19,6	20,7	40,3	84,1	29,9
19.	Î.M. "Apă-Canal" Dondușeni	465,7	40,5	40,5			41,5	10,4	31,1	127,9	139,7	116,1
20.	Î.M. "Apă-Canal" Basarabeasca	2166,0	187,0	187,0			443,6	385,1	58,5	1108,1	173,1	254,2
21.	Î.M. "Apă-Canal Service" Leova	482,5	71,3	71,3			8,7	8,7		215,3	107,7	79,5
22.	Î.M. "Amen-Ver" Hîcești	1615,1	263,5	263,5			79,0	60,8	18,2	76,9	263,9	931,8
23.	Î.M. "Regia Apă-Canal" Orhei	3402,3	479,1	243,9	34,3	200,9	166,5	88,4	78,1	354,8	561,5	1840,4
24.	Î.M. "SCL" Rezina	796,8	-	-	-	-	263,7	209,8	53,9	34,7	212,3	286,1
25.	Î.M. "Apă-Canal" Telenești	283,3	34,1	34,1			34,3	20,8	13,5	59,2	137,4	18,3
26.	Î.M. Regia "Apă-Soldănești"	145,8	39,0	39,0			1,7		1,7	27,7	41,3	36,1
27.	Î.M. "Apă-Canal" Drochia	776,6	130,7	130,7			-			15,9	252,5	377,5
28.	S.A. "Servicii Comunale" Florești	4304,8	-	-			1007,4	820,0	187,4	776,7	777,7	1743,0
29.	Î.M. "DAC" Soroca	9884,8	8356,4	-		8356,4	17,3		17,3	335,8	568,8	606,5
30.	Î.I.S. "Acva Nord"	56334,4	-				3605,3	1514,2	2091,1	6,8	1416,3	51306,0
31.	Î.M. "Apă-Canal" Căușeni	1098,5	112,4	112,4			116,2	94,2	22,0	257,9	209,9	402,1
32.	Î.M. "Apă-Canal" Ștefan Vodă	511,2	33,6	33,6			123,2	87,0	36,2	222,2	36,0	96,2
33.	Î.M. "Apă-Canal" Ungheni	1242,2	278,0	278,0			159,4	26,5	132,9	118,1	418,4	268,3
34.	Î.M. "GAAC" Nisporeni	838,3	-				33,3	33,3		66,6	247,2	491,2
35.	Î.M. "GCL" Călărași	4029,0	363,9	363,9			411,6	106,8	304,8	1838,8	1039,2	375,5
36.	Î.M. "Cy-Kanal" Comrat	3259,7	573,1	573,1	-	-	173,0	30,0	143,0	735,0	1075,4	703,2
37.	S.A. "Apă-Termo" Ceadr-Lunga	1751,5	64,3	64,3			377,2		377,2	638,0	387,6	284,4
38.	Î.M. "Apă-Canal" Vulcănești	1308,5	28,3	28,3			19,2	19,2		404,0	493,2	363,8
39.	Î.M. "GLC" Ocnîța	1058,3	45,3	45,3			49,4	35,5	13,9	497,4	380,5	85,7
40.	Î.M. "Apă-Canal" Cimișlia	173,6	9,5	9,5			8,1	3,8	4,3	36,2	110,7	9,1
Total:		374227,2	84263,1	29645,3	11349,1	43268,7	12869,3	4986,8	7877,5	13538,6	25819,9	237736,3
Fara Chișinău		170811,6	62284,4	15860,8	3154,9	43268,7	9255,9	4986,5	4264,4	11100,4	15264,1	72906,8

Dinamica datorilor creditoare cu termenul de creare (2009-2010)
Динамика кредиторской задолженности по срокам образования (2009-2010)

Nr. crt.	Total Всего										Inclusiv: В том числе:																
	devenire (+,-) отклонение (+,-)					Termenul de plată n-a sosit Срок оплаты не наступил					până la 3 luni до 3-х месяцев					Cu termenul expirat Прошедшие de la 3 luni până la 1 an от 3-х до 1 года					mai mult de 1 an свыше 1 года						
	2010		2009		%	2010		2009		%	2010		2009		%	2010		2009		%	2010		2009		%		
1	341	S.A. "Apă-Canal Chişinău"	254532,1	203415,6	-51116,5	-20,1	183122,8	171686,4	-11436,4	-6,2	32226,3	6280,3	25946,0	-80,5	13485,6	3682,9	-9802,7	-72,7	21766,0	25697,4	21766,0	-39231,4	-15,3	22	21	21	21
2	I.M. "RCL" Cricova	2609,6	3795,0	1185,4	45,4	273,7	-	-273,7	-100,0	2335,9	3795,0	1459,1	62,5	-	-	-	-	-	84,5	2522,8	84,5	-2438,3	-96,7	18	19	19	19
3	I.M. "RCL" Ciocescu	2783,0	3532,1	749,1	26,9	62,4	-	-62,4	-100,0	197,8	-	-197,8	-100,0	-	-	-	-	-	2522,8	2522,8	2522,8	-2438,3	-96,7	17	17	17	17
4	I.M. "Apă-Canal" Anenii Noi	3040,7	3015,8	-24,9	-0,8	352,0	298,4	-33,6	-15,2	14,8	30,4	15,6	105,4	137,8	73,1	-64,7	-47,0	-2396,1	2613,9	2396,1	2613,9	77,8	3,1	3,1	3,1	3,1	
5	I.M. "Comunservice" Cnuleeni	270,2	301,2	31,0	11,5	121,4	174,1	52,7	43,4	14,5	12,5	-2,0	-13,8	3,9	-	-3,9	-100,0	130,4	114,6	114,6	-15,8	-12,1	16	16	16	16	
6	I.M. "Apă-Canal" Străşeni	1566,7	1905,6	338,9	21,6	165,4	0,2	165,2	-99,9	262,9	151,5	-111,4	-42,4	-	-	-	-	-	1138,4	1180,3	1180,3	41,9	3,7	3,7	3,7	3,7	
7	I.M. "DC" Cojuşna	1368,3	1278,1	-90,2	-6,6	-	-	-	-	-	-	-	-	-	-	-	-	-	930,2	930,2	930,2	168,3	18,1	18,1	18,1	18,1	
8	I.M.C. "Floreni-service"	1604,6	2012,0	407,4	25,4	-	-	-	-	-	168,7	156,7	-12,0	-7,1	944,9	1351,8	406,9	43,1	503,5	491,0	503,5	12,5	2,5	2,5	2,5	2,5	
9	I.M.Regia "Apă-Canal Bălţi"	42294,6	47171,3	4876,7	11,5	-	-	-	-	21337,0	11765,0	-9572,0	-44,9	13265,8	16008,4	2742,6	20,7	7691,8	19397,9	11706,1	19397,9	11706,1	152,2	152,2	152,2	152,2	
10	I.M. DPGLC Făleşti	607,5	632,3	24,8	4,1	-	-	-	-	476,2	505,2	29,0	6,1	28,1	7,5	-20,6	-73,3	103,2	103,2	103,2	119,6	16,4	15,9	15,9	15,9		
11	I.M. "Serviciu Comunal Glodeni"	1840,4	2389,6	549,2	29,8	-	-	-	-	1840,4	128,5	-1711,9	-93,0	-	-	1066,1	100,0	-	1195,0	1195,0	1195,0	100,0	100,0	100,0	100,0		
12	I.M. "Apă-Canal" Rîşcani	588,2	612,1	23,9	4,1	195,3	58,5	-136,8	-70,0	112,1	553,6	441,5	393,8	191,1	-	-	-191,1	-100,0	89,7	-	89,7	-89,7	-100,0	19,5	19,5	19,5	
13	I.M. "Apă-Canal" Singerei	388,1	332,7	-55,4	-14,3	-	-	-	-	256,8	266,5	9,7	3,8	129,1	-	-	-129,1	-100,0	2,2	66,2	64,0	2,2	2,2	2,2	2,2		
14	I.M. "Apă-Canal" Cahul	1032,7	1182,6	149,9	14,5	1032,7	1182,6	149,9	14,5	-	-	-	-	-	-	-	-	-	2,2	66,2	64,0	2,2	2,2	2,2	2,2		
15	I.M. "Apă-Canal" Cantemir	330,5	108,7	-221,8	-67,1	116,1	108,7	-7,4	-6,4	8,7	-	-8,7	-100,0	-	-	-	-	-	205,7	-	205,7	-205,7	-100,0	100,0	100,0	100,0	
16	I.M. "Apă-Canal" Taraclia	2667,2	2708,7	41,5	1,6	275,1	255,2	-19,9	-7,2	1113,6	498,4	-615,2	-55,2	306,4	964,3	657,9	214,7	990,8	18,7	1,9	990,8	18,7	1,9	1,9	1,9		
17	I.M. "Apă-Canal" Edineţ	4819,8	3669,2	-1150,6	-23,9	1508,9	1693,5	184,6	12,2	2024,6	1054,6	-970,0	-47,9	1047,3	635,5	-411,8	-39,3	239,0	285,6	46,6	285,6	46,6	19,5	19,5	19,5		
18	I.M. "GCL" Briceni	217,7	235,7	18,0	8,3	157,5	214,4	56,9	36,1	-	-	-	-	-	-	-	-	60,2	21,3	60,2	-38,9	-64,6	19,5	19,5	19,5		
19	I.M. "Apă-Canal" Donduşeni	400,7	465,7	65,0	16,2	-	-	-	-	337,7	391,0	53,3	15,8	35,2	46,8	11,6	33,0	27,8	27,9	0,1	27,9	0,1	0,4	0,4			
20	I.M. "Apă-Canal" Basarabesca	1864,3	2166,0	301,7	16,2	-	-	-	-	427,3	391,4	-35,9	-8,4	422,9	598,1	175,2	41,4	1176,5	162,4	16,0	1176,5	162,4	16,0	16,0	16,0		
21	I.M. "Apă-Canal Service" Leova	482,3	482,5	0,2	-	-	-	-	-	314,4	482,5	168,1	53,5	165,6	-	-165,6	-100,0	2,3	-	-2,3	-	-100,0	-100,0	-100,0	-100,0		
22	I.M. "Amen-Ver" Hînceşti	950,1	1615,1	665,0	70,0	561,3	760,9	199,6	35,6	197,6	815,2	617,6	312,6	102,4	26,9	-75,5	-73,3	88,8	12,1	-76,7	88,8	-86,4	-86,4	-86,4			
23	I.M. "Regia Apă-Canal" Orhei	3126,7	3402,3	275,6	8,8	-	-	-	-	2453,2	2889,1	435,9	17,8	109,1	232,4	123,3	113,0	564,4	280,8	280,8	280,8	-283,6	-50,2	-50,2			
24	I.M. "SCL" Rezina	9429,0	796,8	-8632,2	-91,5	-	-	-	-	582	484,3	-	-	-	-	-	-	-	8847,0	312,5	-8534,5	-96,5	-96,5				
25	I.M. "Apă-Canal" Teleneşti	372,2	283,3	-88,9	-23,9	-	-	-	-	125,2	135,0	9,8	7,8	84,2	64,4	-19,8	-23,5	162,8	83,9	-78,9	83,9	-48,5	-48,5				
26	I.M. Regia "Apă-Soldăneşti"	171,8	145,8	-26,0	-15,1	110,3	104,2	-6,1	-5,5	61,5	41,6	-19,9	-32,4	-	-	-	-	-	-	-	-	-	-	-			
27	I.M. "Apă-Canal" Drochia	1082,7	776,6	-306,1	-28,2	-	-	-	-	603,9	528,5	75,4	12,5	298,9	75,7	-223,2	-74,7	179,9	172,4	-7,5	172,4	-7,5	-4,2	-4,2			
28	S.A. "Serviciu Comunal" Floreşti	2491,9	4304,8	1812,9	72,8	973,7	776,7	-197,0	-20,2	1452,5	2824,0	1371,5	94,4	-	704,1	704,0	100,0	65,7	-	-	-	-65,7	-100,0				
29	I.M. "DAC" Soroca	7495,3	9884,8	2389,5	31,9	481,0	535,3	54,3	11,3	1971,5	2151,0	179,5	9,1	5010,5	4515,7	-494,8	-9,9	32,3	2682,8	2650,5	2682,8	88,2	88,2				
30	I.L.S. "Avea Nord"	46260,1	56334,4	10074,3	21,8	5257,7	3098,3	-2159,4	-41,1	851,5	8106,9	7253,4	88,5	40147,8	22549,4	-17598,4	-43,8	3,1	22579,8	22579,8	22579,8	100,0	100,0				
31	I.M. "Apă-Canal" Căuşeni	1259,4	1098,5	-160,9	-12,8	300,4	637,8	337,4	112,3	648,6	371,7	-276,9	-42,7	232,3	89	-143,3	-61,7	78,1	-	-	-	-78,1	-100,0				
32	I.M. "Apă-Canal" Ştefan Vodă	560,4	511,2	-49,2	-8,8	104,3	75,5	-28,8	-27,6	81,1	270,8	189,7	233,9	289,7	77	-212,7	-73,4	85,3	87,9	2,6	87,9	2,6	3,0	3,0			
33	I.M. "Apă-Canal" Ungheni	659,7	1242,2	582,5	88,3	659,6	1242,1	582,5	88,3	-	-	-	-	-	-	-	-	0,1	0,1	0,1	-	-	-				
34	I.M. "GAAC" Nisporeni	1047,4	838,3	-209,1	-20,0	359,0	133,0	-226,0	-63,0	282,7	44,8	-237,9	-62,2	26,3	51,2	24,9	94,7	609,3	229,9	609,3	229,9	60,6	60,6				
35	I.M. "GCL" Călăraşi	2525,3	4029,0	1503,7	59,5	729,8	848,9	119,1	16,3	967,6	1324,5	356,9	36,9	549,6	693,1	143,5	26,1	278,3	1162,5	884,2	1162,5	233,7	233,7				
36	I.M. "Cy-Kaun" Comrat	2480,0	3259,7	779,7	31,4	633,2	362,3	-270,9	-42,8	137,3	1068,7	931,4	86,8	1380,5	915,8	-464,7	-33,7	329,0	912,9	583,9	912,9	177,5	177,5				
37	S.A. "Apă-Termo" Ceacăr-Lunga	1459,5	1751,5	292,0	20,0	-	-	947,2	100,0	1201,2	700,6	-500,0	-41,7	-	-	-	-	258,3	103,8	103,8	103,8	-154,5	-59,8				
38	I.M. "Apă-Canal" Vulcăneşti	1049,6	1308,5	258,9	24,7	281,9	200,3	-81,6	-28,9	416,9	372,4	-44,5	-10,7	112,7	349,5	236,8	210,1	238,1	386,3	148,2	386,3	148,2	62,2	62,2			
39	I.M. "GCL" Oniţa	1048,9	1058,3	10,3	1,0	-	-	-	-	300,6	202,5	-98,1	-32,6	347,2	352,4	5,2	1,5	401,1	503,4	102,3	503,4	102,3	25,5	25,5			
40	I.M. "Apă-Canal" Cimişlia	408779,2	374227,2	-34552,0	-8,5	197835,5	185394,5	-12441,0	-6,7	75222,6	48484,0	-26738,6	-35,5	79875,0	59816,2	-20058,9	-9,6	25846,1	80532,6	24686,5	80532,6	24686,5	44,2	44,2			
Total:		154247,1	170811,6	16556,5	10,7	14712,7	13708,1	-1004,6	-6,8	42996,3	42203,7	-792,6	-1,8	66389,4	56133,3	-10256,2	-168,9	30148,7	58766,6	28617,9	58766,6	28617,9	-123,2	-123,2			

DINAMICA

datoriilor creditoare cu termenul de creare în procente din datoriile totale (2009-2010)

Динамика кредиторской задолженности по срокам образования в процентах к общей задолженности (2009-2010)

Nr. crt.		Termenul de plată n-a sosit Срок оплаты не наступил			Cu termenul expirat Просроченные								
					pînă la 3 luni до 3-х месяцев			de la 3 luni pînă la 1 an от 3-х до 1 года			mai mult de 1 an свыше 1 года		
		2009	2010	deviere отклонение	2009	2010	deviere отклонение	2009	2010	deviere отклонение	2009	2010	deviere отклонение
1	2	3	4	5	6	7	8	9	10	11	12	13	14
1.	S.A."Apă-Canal Chișinău"	71,9	84,4	12,5	12,7	3,1	-9,6	5,3	1,8	-3,5	10,1	10,7	0,6
2.	Î.M. "RCL" Cricova	10,5	-	-10,5	89,5	100	10,5	-	-	-	-	-	-
3.	Î.M. "RCL" Ciorescu	2,2	-	-2,2	7,1	-	-7,1	-	3,4	3,4	90,7	96,6	5,9
4.	Î.M."Apă-Canal" Anenii Noi	11,6	9,9	-1,7	0,5	1	0,5	4,5	2,4	-2,1	83,4	86,7	3,3
5.	Î.M. "Comunservice" Criuleni	44,9	57,8	12,9	5,4	4,2	-1,2	1,4	-	-1,4	48,3	38	-10,3
6.	Î.M."Apă-Canal" Strășeni	10,6	-	-	16,8	-	-	-	-	-	72,6	-	-
7.	Î.M."DC" Cojușna	-	-	-	-	-	-	32,0	14,1	-17,9	68,0	85,9	17,9
8.	Î.M.C."Floreni-service"	-	-	-	10,5	7,8	-2,7	58,9	67,2	8,2	30,6	25	-5,6
9.	Î.M.Regia "Apă-Canal Bălți"	-	-	-	50,4	24,9	25,5	31,4	33,9	2,5	18,2	41,2	23,0
10.	Î.M. DPGLC Fălești	-	-	-	78,4	79,9	1,5	4,6	1,2	-3,4	17,0	18,9	1,9
11.	Î.M. "Servicii Comunale Glodeni"	-	-	-	100,0	5,4	-94,6	-	44,6	44,6	-	50,0	50,0
12.	Î.M. "Apă-Canal" Rîșcani	33,2	9,9	23,6	19,1	90,4	71,3	32,5	-	-32,5	15,2	-	-15,2
13.	Î.M."Apă-Canal" Singerei	-	-	-	66,2	80,7	14,5	33,3	5,2	-28,1	0,5	14,1	13,6-
14.	Î.M. "Apă-Canal" Cahul	100,0	100,0	-	-	-	-	-	-	-	-	-	-
15.	Î.M. "Apa-Canal" Cantemir	35,1	100,0	-64,9	2,6	-	-2,6	-	-	-	62,3	-	-63,2
16.	Î.M."Apă-Canal" Taraclia	10,3	9,4	-0,9	41,8	18,4	-23,4	11,5	35,6	24,1	36,4	36,6	0,2
17.	Î.M. "Apă-Canal" Edineț	31,3	46,2	14,9	42,0	28,7	-13,3	21,7	17,3	-4,4	5,0	7,8	2,8
18.	Î.M. "GCL" Briceni	72,3	91,6	18,7	-	-	-	-	-	-	27,7	9,0	-18,7
19.	Î.M. "Apă-Canal" Dondușeni	-	-	-	84,3	84,0	-0,3	8,8	10	1,2	6,9	6,0	-0,9
20.	Î.M. "Apă-Canal" Basarabeasca	-	-	-	22,9	18,1	-4,8	22,7	27,6	4,9	54,4	54,3	-0,1
21.	Î.M. "Apă-Canal Service" Leova	-	-	-	65,2	100,0	34,8	34,3	-	-34,3	0,5	-	-0,5
22.	Î.M. "Amen-Ver" Hîncești	59,1	47,1	-12,0	20,8	50,5	29,2	10,2	1,7	-8,5	9,5	0,7	-9,2
23.	Î.M. "Regia Apă-Canal" Orhei	-	-	-	78,5	84,9	6,4	3,5	6,8	3,3	18,0	8,3	-9,7
24.	Î.M. "SCL" Rezina	-	-	-	-	-	-	6,2	60,8	54,6	93,8	39,2	-54,6
25.	Î.M. "Apă-Canal" Telenești	-	-	-	33,6	15,2	-18,4	22,6	32,1	9,5	43,8	52,7	8,9
26.	Î.M. Regia "Apă-Soldănești"	64,2	71,5	7,3	35,8	28,5	-7,3	-	-	-	-	-	-
27.	Î.M. "Apă-Canal" Drochia	-	-	-	55,8	68,1	12,3	27,6	9,7	-17,9	16,6	22,2	5,6
28.	S.A."Servicii Comunale" Florești	39,1	18,0	-21,1	58,3	65,6	7,3	-	16,4	16,4	2,6	-	-2,6
29.	Î.M. "DAC" Soroca	6,4	5,4	-1,0	26,3	21,8	-4,5	66,8	45,7	-21,1	0,5	27,1	26,6
30.	Î.I.S. "Acva Nord"	11,4	5,5	-5,9	1,8	14,4	12,6	86,8	40	-46,8	-	40,1	40,1
31.	Î.M. "Apă-Canal" Căușeni	23,9	58,1	34,2	51,5	33,8	-17,7	18,4	8,1	-10,3	6,2	-	-6,2
32.	Î.M."Apă-Canal" Ștefan Vodă	18,6	14,8	-3,8	14,5	53,0	38,5	51,7	15,13	-36,6	15,2	17,1	1,9
33.	Î.M. "Apă-Canal" Ungheni	100,0	100,0	-	-	-	-	-	-	-	-	-	-
34.	Î.M. "GAAC" Nisporeni	34,3	15,9	-18,4	27,0	5,3	-21,7	2,5	6,1	3,6	36,2	72,7	36,5
35.	Î.M. "GCL" Călărași	28,9	21,1	-7,8	38,3	32,9	-5,4	21,8	17,2	-4,6	11,0	28,8	17,8
36.	Î.M. "Су-Канал" Comrat	25,5	11,1	-14,4	5,5	32,8	27,3	55,7	28,1	-27,6	13,3	28,0	14,7
37.	Î.M. "Apă-Termo" Ceadîr-Lunga	-	54,1	54,1	82,3	40,0	-42,3	-	-	-	17,7	5,9	-11,8
38.	Î.M. "Apă-Canal" Vulcănești	26,9	15,3	-11,6	39,7	28,5	-11,2	10,7	26,7	16,0	22,7	29,5	6,8
39.	Î.M. "GLC" Ocnița	-	-	-	29,1	19,1	-10,0	19,2	33,3	14,1	51,7	47,6	-4,1
40.	Î.M. "Apă-Canal" Cimișlia	-	-	-	100,0	100,0	-	-	-	-	-	-	-
Total:		48,5	49,5	1,0	18,3	12,7	-5,6	19,5	16,0	-3,5	13,7	21,8	8,1
Fara Chisinau		9,7	8,0	-1,7	27,7	24,1	-3,6	43,0	32,9	-10,1	19,6	35,0	15,4

ANALIZA
datoriilor creditoare de plată a salariului lucrătorilor întreprinderilor
Asociației "Moldova Apă-Canal" la situația de 01.01.2011
Анализ кредиторской задолженности по заработной плате работникам
предприятий - членов Ассоциации "Moldova Apă-Canal" по состоянию на 01.01.2011г.

(mii lei)

Nr. crt.		Datoriei la situația de 01.01.2010 Задолженности по состоянию на 01.01.2010г.	2010		Datoriei la situația de 01.01.2011 Задолженности по состоянию на 01.01.2011г.	Deviere Отклонение		Fondul lunar de retribuire a muncii Месячный фонд оплаты труда	Datorie în luni Задолженность в месяцах	Plată în procent Оплата в %
			calculat начислено	achitat выплачено		suma сумма	%			
1	2	3	4	5	6	7	8	9	10	11
1.	S.A."Apă-Canal Chișinău"	9995,9	132842,4	132282,5	10555,8	559,9	5,6	11070,2	-	99,6
2.	Î.M. "RCL" Cricova	319,9	2828,3	2754,5	393,7	73,8	23,1	235,7	1	97,4
3.	Î.M. "RCL" Ciorescu	190,0	762,1	689,7	262,4	72,4	38,1	63,5	3	90,5
4.	Î.M."Apă-Canal" Anenii Noi	139,3	3014,9	3005,1	149,1	9,8	7,0	251,2	-	99,7
5.	Î.M. "Comunservice" Criuleni	95,8	1618,4	1574,4	139,8	44,0	45,9	134,9	-	97,3
6.	Î.M."Apă-Canal" Strășeni	145,5	1216,7	1309,1	53,1	-92,4	-63,5	101,4	-	107,9
7.	Î.M."DC" Cojușna	440,2	182,6	385,4	237,4	-202,8	-46,1	15,2	15	211,1
8.	Î.M.C."Floreni-service"	56,1	438,9	465,9	29,1	-27,0	-48,1	36,6	-	106,2
9.	Î.M.Regia "Apă-Canal Bălți"	962,2	16356,5	15090,9	2227,8	1265,6	131,7	1363,0	1	92,3
10.	Î.M. DPGLC Fălești	73,3	2404,6	2373,2	104,7	31,4	42,8	200,4	-	98,7
11.	Î.M. "Servicii Comunale Glodeni"	92,9	1258,7	1262,7	88,9	-4,0	-4,3	104,9	-	100,3
12.	Î.M. "Apă-Canal" Rîșcani	196,8	1644,5	1547,7	293,6	96,8	49,2	137,0	1	94,1
13.	Î.M."Apă-Canal" Sîngerei	81,7	1137,6	1153,6	65,7	-16,0	-19,6	94,8	-	101,4
14.	Î.M. "Apă-Canal" Cahul	354,2	5530,3	5528,3	356,2	2,0	0,6	460,9	-	100,0
15.	Î.M. "Apa-Canal" Cantemir	140,9	598,2	699,2	39,9	-101,0	-71,7	49,9	-	116,9
16.	Î.M."Apă-Canal" Taraclia	169,0	1506,5	1624,4	51,1	-117,9	-69,8	125,5	-	107,8
17.	Î.M. "Apă-Canal" Edineț	2176,9	3461,9	4001,5	1637,3	-539,6	-24,8	288,5	5	115,6
18.	Î.M. "GCL" Briceni	69,4	1426,6	1411,9	84,1	14,7	21,2	18,9	-	99,0
19.	Î.M. "Apă-Canal" Dondușeni	100,1	1061,6	1022,0	139,7	39,6	39,6	88,5	1	96,3
20.	Î.M. "Apă-Canal" Basarabeasca	250,6	1109,7	1187,2	173,1	-77,5	-30,9	92,5	2	107,0
21.	Î.M. "Apă-Canal Service" Leova	111,7	1400,9	1404,9	107,7	-4,0	-3,6	116,7	-	100,3
22.	Î.M. "Amen-Ver" Hîcești	221,1	3545,0	3502,2	263,9	42,8	19,4	295,4	-	98,8
23.	Î.M. "Regia Apă-Canal" Orhei	433,7	6554,7	6426,9	561,5	127,8	29,5	146,2	-	98,1
24.	Î.M. "SCL" Rezina	10,8	3420,8	3219,3	212,3	201,5	в1,8т раз	285,1	-	94,1
25.	Î.M. "Apă-Canal" Telenești	243,5	746,7	852,8	137,4	-106,1	-43,6	62,2	1	114,2
26.	Î.M. Regia "Apă-Soldănești"	61,5	359,1	379,3	41,3	-20,2	-32,8	29,9	1	105,6
27.	Î.M. "Apă-Canal" Drochia	297,8	2033,6	2078,6	252,8	-45,0	-15,1	169,5	-	102,3
28.	S.A."Servicii Comunale" Florești	371,1	6668,2	6261,9	777,4	406,3	109,5	555,7	1	93,9
29.	Î.M. "DAC" Soroca	428,2	4306,8	4166,2	568,8	140,6	32,8	358,9	1	96,7
30.	Î.I.S. "Acva Nord"	277,5	4593,5	3454,7	1416,3	1138,8	в4,1раз	382,8	4	75,2
31.	Î.M. "Apă-Canal" Căușeni	277,4	1601,1	1668,6	209,9	-67,5	-24,3	133,4	2	104,2
32.	Î.M."Apă-Canal" Ștefan Vodă	57,8	1748,3	1770,1	36,0	-21,8	-37,7	145,7	-	101,2
33.	Î.M. "Apă-Canal" Ungheni	346,4	5612,0	5540,0	418,4	72,0	20,8	467,7	-	98,7
34.	Î.M. "GAAC" Nisporeni	337,8	1097,3	1187,9	247,2	-90,6	-26,8	91,4	3	108,3
35.	Î.M. "GCL" Călărași	662,9	3181,6	2805,3	1039,2	376,3	56,8	265,1	3	88,2
36.	Î.M. "Су-Канал" Comrat	776,1	2710,6	2411,3	1075,4	299,3	38,6	225,9	4	89,0
37.	S.A. "Apă-Termo" Ceadr-Lunga	495,3	2697,0	2804,7	387,6	-108,6	-21,9	224,7	1	104,0
38.	Î.M. "Apă-Canal" Vulcănești	301,3	1243,4	1051,5	493,2	191,9	63,7	103,6	5	84,6
39.	Î.M. "GLC" Ocnîța	365,4	561,5	546,4	380,5	15,1	4,1	46,8	8	97,3
40.	Î.M. "Apă-Canal" Cimișlia	73,8	317,5	280,6	110,7	36,9	50,0	26,5	3	88,4
Total:		22201,8	234800,6	231182,5	25819,9	3618,1	16,3	19066,7	1	98,5
Fara Chisinau		12205,9	101958,2	98900,0	15264,1	3058,2	25,1	7996,5	1	97,0

DINAMICA

datoriilor creditoare de plată a salariului lucrătorilor întreprinderilor (2009-2010)

Динамика кредиторской задолженности по заработной плате работникам предприятий (2009-2010)

Nr. crt.		Datoriile creditoare							
		Кредиторская задолженность							
		datorii (mii lei)				datorii (luni)			
		задолженность (тыс.лей)				задолженность (месяц)			
2009	2010	deviere (+, -)		2009	2010	deviere (+, -)			
		отклонение (+, -)				отклонение (+, -)			
		mii lei	%			luni	%		
		тыс.лей				месяц			
1	2	3	4	5	6	7	8	9	10
1.	S.A. "Apă-Canal Chișinău"	9995,9	10555,8	559,9	5,6	-	-	-	-
2.	Î.M. "RCL" Cricova	319,9	393,7	73,8	23,1	-	1	1	100,0
3.	Î.M. "RCL" Ciorescu	190,0	262,4	72,4	38,1	2	3	1	50,0
4.	Î.M. "Apă-Canal" Anenii Noi	139,3	149,1	9,8	7,0	-	-	-	-
5.	Î.M. "Comunservice" Criuleni	95,8	139,8	44,0	45,9	-	-	-	-
6.	Î.M. "Apă-Canal" Strășeni	145,5	53,1	-92,4	-63,5	1	-	-1	-100,0
7.	Î.M. "DC" Cojușna	440,2	237,4	-202,8	-46,1	22	15	-7	-31,8
8.	Î.M.C. "Floreni-service"	56,1	29,1	-27,0	-48,1	-	-	-	-
9.	Î.M.Regia "Apă-Canal Bălți"	962,2	2227,8	1265,6	131,7	-	1	1	100,0
10.	Î.M. DPGLC Fălești	73,3	104,7	31,4	42,8	-	-	-	-
11.	Î.M. "Servicii Comunale Glodeni"	92,9	88,9	-4,0	-4,3	-	-	-	-
12.	Î.M. "Apă-Canal" Rîșcani	196,8	293,6	96,8	49,2	2	1	-1	-50,0
13.	Î.M. "Apă-Canal" Singerei	81,7	65,7	-16,0	-19,6	-	-	-	-
14.	Î.M. "Apă-Canal" Cahul	354,2	356,2	2,0	0,6	-	-	-	-
15.	Î.M. "Apa-Canal" Cantemir	140,9	39,9	-101,0	-71,7	3	-	-3	-100,0
16.	Î.M. "Apă-Canal" Taraclia	169,0	51,1	-117,9	-69,8	-	5	5	100,0
17.	Î.M. "Apă-Canal" Edineț	2176,9	1637,3	-539,6	-24,8	-	-	-	-
18.	Î.M. "GCL" Briceni	69,4	84,1	14,7	21,2	4	-	-4	-100,0
19.	Î.M. "Apă-Canal" Dondușeni	100,1	139,7	39,6	39,6	-	1	1	100,0
20.	Î.M. "Apă-Canal" Basarabasca	250,6	173,1	-77,5	-30,9	1	2	1	100,0
21.	Î.M. "Apă-Canal Service" Leova	111,7	107,7	-4,0	-3,6	-	-	-	-
22.	Î.M. "Amen-Ver" Hîcești	221,1	263,9	42,8	19,4	-	-	-	-
23.	Î.M. "Regia Apă-Canal" Orhei	433,7	561,5	127,8	29,5	-	-	-	-
24.	Î.M. "SCL" Rezina	10,8	212,3	201,5	в1,8т.раз	-	-	-	-
25.	Î.M. "Apă-Canal" Telenești	243,5	137,4	-106,1	-43,6	4	1	-3	-75,0
26.	Î.M. Regia "Apă-Soldănești"	61,5	41,3	-20,2	-32,8	3	1	-2	-66,7
27.	Î.M. "Apă-Canal" Drochia	297,8	252,8	-45,0	-15,2	1	-	-1	-100,0
28.	S.A. "Servicii Comunale" Florești	371,1	777,4	406,3	109,6	-	1	1	100,0
29.	Î.M. "DAC" Soroca	428,2	568,8	140,6	32,8	-	1	1	100,0
30.	Î.I.S. "Acva Nord"	277,5	1416,3	1138,8	в4,1раз	-	4	4	100,0
31.	Î.M. "Apă-Canal" Căușeni	277,4	209,9	-67,5	-24,3	1	2	1	100,0
32.	Î.M. "Apă-Canal" Ștefan Vodă	57,8	36,0	-21,8	-37,7	-	-	-	-
33.	Î.M. "Apă-Canal" Ungheni	346,4	418,4	72,0	20,8	-	-	-	-
34.	Î.M. "GAAC" Nisporeni	337,8	247,2	-90,6	-26,8	2	3	1	50,0
35.	Î.M. "GCL" Călărași	662,9	1039,2	376,3	56,8	3	3		
36.	Î.M. "Су-Канал" Comrat	776,1	1075,4	299,3	38,6	3	4	1	33,3
37.	S.A. "Apă-Termo" Ceadr-Lunga	495,3	387,6	107,7	-21,9	1	1	-	-
38.	Î.M. "Apă-Canal" Vulcănești	301,3	493,2	191,9	63,7	3	5	2	66,7
39.	Î.M. "GLC" Ocnița	365,4	380,5	15,1	4,1	8	8	-	-
40.	Î.M. "Apă-Canal" Cimișlia	73,8	110,7	36,9	50,0		3	3	100,0
Total:		22201,8	25819,9	3618,1	16,3	-	1	1	100,0
Fără Chișinău		12205,9	15264,1	3058,2	25,1	-	1	1	100,0

ANALIZA
efectivului resurselor umane după numărul de lucrători la sfârșitul anului (2009-2010)
Capitolul III
Анализ людских ресурсов по численности персонала на конец года (2009-2010)
(Раздел III)

Nr. crt.		Total Всего				Muncitori Рабочие				Funcționari Служащие			
		2009	2010	devieri отклонение		2009	2010	devieri отклонение		2009г.	2010г.	devieri отклонение	
				numărul de lucrători численность	%			numărul de lucrători численность	%			numărul de lucrători численность	%
1	2	3	4	5	6	7	8	9	10	11	12	13	14
1.	S.A."Apă-Canal Chișinău"	1979	1972	-7	-0,4	1428	1409	-19	-1,3	551	563	12	2,2
2.	Î.M. "RCL" Cricova	80	85	5	6,2	64	66	2	3,1	16	19	3	18,7
3.	Î.M. "RCL" Ciorescu	39	32	-7	-17,9	33	27	-6	-18,2	6	5	-1	-16,7
4.	Î.M."Apă-Canal" Anenii Noi	91	89	-2	2,2	71	70	-1	-1,4	20	19	-1	5,0
5.	Î.M. "Comunservice" Criuleni	49	58	9	18,4	39	47	8	20,5	10	11	1	10,0
6.	Î.M."Apă-Canal" Strășeni	34	46	12	35,3	23	36	13	56,5	11	10	-1	-9,1
7.	Î.M."DC" Cojușna	11	8	-3	-27,3	8	5	-3	-37,5	3	3	-	-
8.	Î.M.C."Floreni-service"	25	20	-5	-20,0	18	16	-2	-11,1	7	4	-3	-42,9
9.	Î.M.Regia "Apă-Canal Bălți"	375	389	14	3,7	294	307	13	4,4	81	82	1	1,2
10.	Î.M. DPGLC Fălești	116	125	9	7,8	98	106	8	8,2	18	19	1	5,6
11.	Î.M. "Servicii Comunale Glodeni"	69	72	3	4,3	53	56	3	5,7	16	16	-	-
12.	Î.M. "Apă-Canal" Rîșcani	42	41	-1	-2,4	31	32	1	3,2	11	9	-2	-18,2
13.	Î.M."Apă-Canal" Singerei	41	40	-1	-2,4	33	32	-1	-3,0	8	8	-	-
14.	Î.M. "Apă-Canal" Cahul	180	180	-	-	145	144	-1	-0,7	35	36	1	2,9
15.	Î.M. "Apa-Canal" Cantemir	26	26	-	-	15	16	1	6,7	11	10	-1	-9,1
16.	Î.M."Apă-Canal" Taraclia	63	63	-	-	45	45	-	-	18	18	-	-
17.	Î.M. "Apă-Canal" Edineț	113	114	1	0,9	90	93	3	3,3	23	21	-2	-8,7
18.	Î.M. "GCL" Briceni	63	64	1	1,6	55	50	-5	-9,1	8	14	6	75,0
19.	Î.M. "Apă-Canal" Dondușeni	52	45	-7	-13,5	40	32	-8	-20,0	12	13	1	8,3
20.	Î.M. "Apă-Canal" Basarabasca	49	49	-	-	43	43	-	-	6	6	-	-
21.	Î.M. "Apă-Canal Service" Leova	76	66	-10	-13,2	64	56	-8	-12,5	12	10	-2	16,7
22.	Î.M. "Amen-Ver" Hîcești	110	120	10	9,1	81	90	9	11,1	29	30	1	3,4
23.	Î.M. "Regia Apă-Canal" Orhei	208	206	-2	-1,0	163	161	-2	-1,2	45	45	-	-
24.	Î.M. "SCL" Rezina	131	140	9	6,9	109	118	9	8,3	22	22	-	-
25.	Î.M. "Apă-Canal" Telenești	29	29	-	-	21	21	-	-	8	8	-	-
26.	Î.M. Regia "Apă-Soldănești"	20	20	-	-	16	16	-	-	4	4	-	-
27.	Î.M. "Apă-Canal" Drochia	66	62	-4	-6,1	52	48	-4	-7,7	14	14	-	-
28.	S.A."Servicii Comunale" Florești	230	232	2	0,9	189	189	-	-	41	43	2	4,9
29.	Î.M. "DAC" Soroca	127	128	1	0,8	97	99	2	2,1	30	29	-1	33,3
30.	Î.I.S. "Acva Nord"	98	97	-1	1,0	84	82	-2	-2,4	14	15	1	7,1
31.	Î.M. "Apă-Canal" Căușeni	71	63	-8	-11,3	54	51	-3	-5,6	17	12	-5	-29,4
32.	Î.M."Apă-Canal" Ștefan Vodă	47	60	13	27,7	33	44	11	33,3	14	16	2	14,3
33.	Î.M. "Apă-Canal" Ungheni	149	160	11	7,4	108	118	10	9,3	41	42	1	2,4
34.	Î.M. "GAAC" Nisporeni	64	58	-6	-9	54	46	-8	-14,8	10	12	2	20,0
35.	Î.M. "GCL" Călărași	120	122	2	1,7	92	99	7	85,2	28	23	-5	17,9
36.	Î.M. "Су-Канал" Comrat	89	98	9	10,1	64	68	4	6,2	25	30	5	20,0
37.	S.A. "Apă-Termo" Ceadăr-Lunga	110	98	-12	-10,9	90	78	-12	-13,3	20	20	-	-
38.	Î.M. "Apă-Canal" Vulcănești	52	52	-	-	39	42	3	7,7	13	10	-3	-23,1
39.	Î.M. "GLC" Ocnița	32	31	-1	-3,1	22	24	2	9,1	10	7	-3	-30,0
40.	Î.M. "Apă-Canal" Cimișlia	-	10	10	100,0	-	6	6	100,0	-	4	4	100,0
Total:		5326	5370	44	0,8	4058	4088	30	0,7	1268	1282	14	1,1
Fără Chișinău		3347	3398	51	1,5	2630	2679	49	1,9	717	719	2	0,3

CALCULAREA
salariului mediu după categoria de lucrători în anul 2010
Расчет средней заработной платы по категориям работников за 2010г.

№ crt.		Numărul de lucrători (pers.) Численность персонала(чел.)			Numărul mediu scriptic al lucrătorilor (pers.) Среднесписочная численность работников (чел.)			Fond de retribuire a muncii lucrătorilor (mii lei) Фонд оплаты труда работников (тыс. лей)			Salariul mediu pentru un lucrător (lei) Средняя заработная плата одного работника (лей)		
		Total Всего	inclusiv: в т.ч.:		Total Всего	inclusiv: в т.ч.:		Total Всего	inclusiv: в т.ч.:		Total Всего	inclusiv: в т.ч.:	
			muncitori рабочие	funcționari служащие		muncitori рабочие	funcționari служащие		muncitori рабочие	funcționari служащие		muncitori рабочие	funcționari служащие
1	2	3	4	5	6	7	8	9	10	11	12	13	14
1.	S.A."Apă-Canal Chișinău"	1956	1415	541	1867	1349	518	123466,3	75958,9	47507,4	5511	4692	7642
2.	Î.M."RCL" Cricova	85	66	19	76	60	16	2826,5	1954,3	872,2	3099	2719	4543
3.	Î.M."RCL" Ciorescu	31	27	4	31	24	7	935,7	701,3	234,4	2515	2435	2790
4.	Î.M."Apă-Canal" Anenii Noi	90	70	20	90	70	20	2932,0	2251,8	680,2	2715	2681	2834
5.	Î.M."Comunservice" Criuleni	58	47	11	57	46	11	1618,4	1162,0	456,4	2366	2105	3458
6.	Î.M."Apă-Canal" Strășeni	40	29	11	38	27	11	1216,7	847,5	369,2	2668	2616	2797
7.	Î.M."DC" Cojușna	8	5	3	8	5	3	182,6	67,5	115,1	1902	1125	3197
8.	Î.M.C."Floreni-service"	20	16	4	19	16	3	435,8	339,9	95,9	1911	1770	2664
9.	Î.M.Regia "Apă-Canal Bălți"	381	299	82	365	283	82	16249,6	11975,8	4273,8	3710	3526	4343
10.	Î.M. DPGLC Fălești	124	105	19	118	99	19	2317,8	1671,7	646,1	1637	1407	2834
11.	Î.M."Servicii Comunele Glodeni"	71	56	15	71	56	15	1258,7	936,4	322,3	1477	1393	1791
12.	Î.M."Apă-Canal" Rîșcani	41	32	9	42	32	10	1661,0	1181,2	479,8	3296	3076	3998
13.	Î.M."Apă-Canal" Sîngerei	40	32	8	35	28	7	1137,6	778,4	359,2	2709	2317	4276
14.	Î.M."Apă-Canal" Cahul	177	143	34	170	136	34	5530,3	3976,3	1554,0	2711	2436	3809
15.	Î.M."Apa-Canal" Cantemir	26	16	10	26	16	10	560,7	283,4	277,3	1806	1488	2311
16.	Î.M."Apă-Canal" Taraclia	61	44	17	61	44	17	1506,5	810,8	695,7	2058	1536	3418
17.	Î.M."Apă-Canal" Edineț	118	94	24	116	93	23	3508,2	2611,7	896,5	2520	2340	3248
18.	Î.M."GCL" Briceni	62	44	18	60	47	13	1426,6	1055,4	371,2	1981	1871	2379
19.	Î.M."Apă-Canal" Dondușeni	50	37	13	50	37	13	1071,5	753,5	318,0	1786	1697	2038
20.	Î.M."Apă-Canal" Basarabeasca	50	44	6	48	42	6	1109,7	921,1	188,6	1927	1828	2619
21.	Î.M."Apă-Canal Service" Leova	75	65	10	60	50	10	1400,9	1031,3	369,6	1946	1721	3080
22.	Î.M."Amen-Ver" Hîcești	114	90	24	108	84	24	3558,9	2188,4	1370,5	2746	2171	4759
23.	Î.M."Regia Apă-Canal" Orhei	201	159	42	189	151	38	6554,7	4690,7	1864,0	2890	2589	4088
24.	Î.M."SCL" Rezina	134	113	21	130	109	21	3420,7	2439,6	981,1	2193	1865	3893
25.	Î.M."Apă-Canal" Telenești	29	21	8	29	21	8	746,7	432,4	314,3	2155	1716	3274
26.	Î.M. Regia "Apă-Soldănești"	20	16	4	20	16	4	359,1	262,8	96,3	1496	1369	2006
27.	Î.M."Apă-Canal" Drochia	62	48	14	62	48	14	1974,5	1450,3	524,2	2654	2578	3120
28.	S.A."Servicii Comunale" Florești	227	184	43	225	182	43	6642,9	4228,7	2414,2	2460	1936	4678
29.	Î.M."DAC" Soroca	131	102	29	118	92	26	4306,8	2925,7	1381,1	3042	2650	4427
30.	Î.I.S."Acva Nord"	97	82	15	97	82	15	4475,8	3361,8	1114,0	3845	3416	6188
31.	Î.M."Apă-Canal" Căușeni	63	51	12	63	51	12	1601,1	1096,8	504,3	2118	1792	3502
32.	Î.M."Apă-Canal" Ștefan Vodă	56	39	17	53	39	14	1656,2	1031,9	624,3	2604	2205	3716
33.	Î.M."Apă-Canal" Ungheni	158	116	42	151	110	41	5611,9	3761,4	1850,5	3097	2851	3761
34.	Î.M."GAAC" Nisporeni	55	44	11	55	44	11	1187,0	885,6	301,4	1798	1677	2283
35.	Î.M."GCL" Călărași	117	90	27	109	89	20	3099,6	2026,5	1073,1	2372	1900	4471
36.	Î.M."Су-Канал" Comrat	98	68	30	98	68	30	2710,6	1770,0	940,6	2305	2169	2613
37.	S.A."Apă-Termo" Ceadăr-Lunga	100	80	20	96	76	20	2726,4	1960,0	766,4	2367	2149	3193
38.	Î.M."Apă-Canal" Vulcănești	53	41	12	46	38	8	1184,3	964,1	220,2	2145	2119	2294
39.	Î.M."GLC" Ocnița	28	21	7	24	18	6	558,4	359,8	198,6	1939	1666	2758
40.	Î.M."Apă-Canal" Cimișlia	11	7	4	11	7	4	317,7	169,3	148,4	2409	2015	3092
Total:		5318	4058	1260	5092	3885	1207	225046,4	147276,0	77770,4	3683	3159	5369
Fără Chișinău		3362	2643	719	3225	2536	689	101580,1	71317,1	30263,0	2625	2346	3660

DINAMICA
salariului mediu după categoriile de angajați (2009-2010)
Динамика средней заработной платы по категориям работников (2009-2010)

Nr. crt.		Total Всего				Inclusiv: В том числе:							
		2009	2010	devieri отклонение		muncitori рабочие				funcționari служащие			
				suma сумма	%	2009	2010	devieri отклонение		2009	2010	devieri отклонение	
1	2	3	4	5	6	7	8	9	10	11	12	13	14
1.	S.A."Apă-Canal Chișinău"	4974	5511	537	10,8	4056	4692	636	15,7	7462	7642	180	2,4
2.	Î.M. "RCL" Cricova	2798	3099	301	10,8	2258	2719	461	20,4	3700	4517	817	22,1
3.	Î.M. "RCL" Ciorescu	1970	2515	545	27,7	1764	2435	671	38,0	2852	2790	-62	-2,2
4.	Î.M."Apă-Canal" Anenii Noi	2418	2715	297	12,3	2419	2681	262	10,8	2416	2834	418	17,3
5.	Î.M. "Comunservice" Criuleni	2215	2366	151	6,8	1778	2105	327	18,4	3904	2926	-978	-25,1
6.	Î.M."Apă-Canal" Strășeni	2485	2668	183	7,4	2655	2616	-39	-1,5	2177	2797	620	28,5
7.	Î.M."DC" Cojușna	2270	1902	-368	-16,2	1322	1125	-197	-14,9	4167	3197	-970	-23,3
8.	Î.M.C."Floreni-service"	1908	1911	3	0,2	1703	1770	67	3,9	2645	2664	19	0,7
9.	Î.M.Regia "Apă-Canal Bălți"	3217	3710	493	15,3	3014	3526	512	17,0	3959	4343	384	9,7
10.	Î.M. DPGLC Fălești	1699	1637	-62	-1,7	1436	1407	-29	-2,0	3030	2834	-196	-6,5
11.	Î.M. "Servicii Comunale Glodeni"	1492	1477	-15	-1,0	1391	1393	2	0,1	1833	1791	-42	-2,3
12.	Î.M. "Apă-Canal" Rîșcani	2918	3296	378	13,0	2772	3076	304	11,0	3327	3998	671	20,2
13.	Î.M."Apă-Canal" Sîngerei	2722	2709	-13	-0,5	2493	2317	-176	-7,1	3551	4276	725	20,4
14.	Î.M. "Apă-Canal" Cahul	2843	2711	-132	-4,6	2536	2436	-100	-3,9	4071	3809	-262	-6,4
15.	Î.M. "Apa-Canal" Cantemir	1523	1806	283	18,6	1313	1488	175	13,3	2213	2311	98	4,4
16.	Î.M."Apă-Canal" Taraclia	2066	2058	-8	-0,4	1409	1536	127	9,0	3768	3418	-350	-9,3
17.	Î.M. "Apă-Canal" Edineț	3507	2520	-987	-28,1	3381	2340	-1041	-30,8	4043	3248	-795	-19,7
18.	Î.M. "GCL" Briceni	1837	1981	144	7,8	1639	1871	232	14,2	3083	2379	-704	-22,8
19.	Î.M. "Apă-Canal" Donușeni	1445	1786	341	23,6	1274	1697	423	33,2	1655	2038	383	23,1
20.	Î.M. "Apă-Canal" Basarabeasca	2366	1927	-439	-18,6	2184	1828	-356	-16,3	3640	2619	-1021	-28,0
21.	Î.M. "Apă-Canal Service" Leova	1556	1946	390	25,1	1357	1721	364	26,8	2519	3080	561	22,3
22.	Î.M. "Amen-Ver" Hîncești	2455	2746	291	11,9	2343	2171	-179	-7,3	2680	4759	2079	77,6
23.	Î.M. "Regia Apă-Canal" Orhei	2674	2890	216	8,1	2363	2589	226	9,6	3894	4088	194	5,0
24.	Î.M. "SCL" Rezina	1804	2193	389	21,6	1505	1865	360	23,9	3232	3893	661	20,5
25.	Î.M. "Apă-Canal" Telenești	2057	2155	98	4,8	1684	1716	32	1,9	3035	3274	239	7,9
26.	Î.M. Regia "Apă-Soldănești"	1329	1496	167	12,6	1080	1369	289	26,8	2323	2006	-317	-13,6
27.	Î.M. "Apă-Canal" Drochia	2573	2654	81	3,1	2297	2497	200	8,7	3610	2920	-690	-19,1
28.	S.A."Servicii Comunale" Florești	2484	2460	-24	-1,0	1944	1936	-8	-0,4	5462	4678	-784	-14,4
29.	Î.M. "DAC" Soroca	2789	3042	253	9,1	2411	2650	239	9,9	3859	4427	568	14,7
30.	Î.I.S. "Acva Nord"	3097	3845	748	24,2	2882	3416	534	18,5	4388	6188	1800	41,0
31.	Î.M. "Apă-Canal" Căușeni	1923	2118	195	10,1	1417	1792	375	26,5	3530	3502	2	0,1
32.	Î.M."Apă-Canal" Ștefan Vodă	2648	2604	-44	-1,7	2038	2205	167	8,2	4480	3716	-764	-17,1
33.	Î.M. "Apă-Canal" Ungheni	3163	3097	-66	-2,1	2947	2851	-96	-3,3	3721	3761	40	1,1
34.	Î.M. "GAAC" Nisporeni	1965	1798	-167	-8,5	1834	1677	-157	-8,6	2586	2283	-303	-11,7
35.	Î.M. "GCL" Călărași	1976	2372	396	20,0	1795	1900	105	5,8	2514	4471	1957	77,8
36.	Î.M. "Су-Канал" Comrat	2254	2305	51	2,3	2435	2169	-266	-10,9	1792	2613	901	50,3
37.	S.A. "Apă-Termo" Ceadăr-Lunga	1973	2367	394	20,0	1838	2149	311	16,9	2555	3193	638	25,0
38.	Î.M. "Apă-Canal" Vulcănești	1899	2145	246	13,0	1716	2119	403	23,5	2666	2294	-372	-14,0
39.	Î.M. "GLC" Ocnița	1600	1939	339	21,2	1299	1666	367	28,3	2458	2758	300	12,2
40.	Î.M. "Apă-Canal" Cimișlia	-	2409	2409	100,0	-	2015	2015	100,0	-	3092	3092	100,0
Total:		3381	3683	302	8,9	2856	3160	304	10,6	5082	5349	267	5,3
Fără Chișinău		2462	2625	163	6,6	2210	2343	133	5,7	3372	3647	275	8,2

Tabelul Nr.62

Dinamica salariului mediu lunar pe Republica Moldova
Динамика средней заработной платы по Республике Молдова

	Ani												Devieri																										
	1998			1999			2000			2001			2002			2003			2004			2005			2006			2007			2008			2009			2010		
	2			3			4			5			6			7			8			9			10			11			12			13					
	lei/leu			%			%			%			%			%			%			%			%			%			%			%					
Total pe republică Всего по республике	250,4	304,6	407,9	543,7	691,5	890,8	1103,1	1318,7	1697,1	2065,0	2529,7	2747,6	2721,8	1187,0	224,6	8,2																							
Industria/Промышленность	423,5	518,6	683,4	826,5	1001,8	1270,6	1501,9	1764,5	2084,5	2540,7	3041,7	3135,6	3014,5	711,8	302,4	9,6																							
Gospodăria comunală (energie electrică și termică, gaze și apă/Коммунальное хозяйство (газ, энергетика, вода, тепло)	535,4	621,8	720,0	889,0	1134,9	1534,7	1946,6	2323,6	2872,3	3595,8	4316,4	4520,3	4306,2	804,3	321,3	7,1																							
inclusiv - apă/v t.ч. - вода	-	-	-	-	-	-	-	-	-	2607,7	3367,2	3584,5	-	-	-	-																							
Construcții/Строительство	362,4	426,2	539,8	682,8	838,1	1194,0	1639,1	1972,8	2429,1	2967,6	3468,9	3057,3	2864,9	790,5	170,0	5,6																							
Comerț cu ridicata și cu amănuntul/Торговля	265,7	319,0	394,6	531,1	641,7	794,9	1051,0	1228,1	1555,2	2088,7	2530,7	2614,1	2452,3	923,0	103,9	4,0																							
Transporturi/Транспорт	376,5	455,3	635,0	860,8	1054,5	1453,5	1786,3	2142,9	2549,1	3039,5	3533,1	3653,5	3538,2	939,8	261,2	7,1																							
Bugetare/Бюджетники																																							
Învățămînt/Образование	183,0	193,0	247,7	336,9	463,3	610,2	710,7	881,8	1209,3	1351,2	1670,5	2135,6	2175,3	1188,7	222,7	10,4																							
Sănătate și asistență sociale/Здравоохранение	183,5	186,7	230,1	314,6	439,1	578,8	844,7	1016,7	1333,5	1703,2	2265,5	2718,2	2700,0	1471,4	165,3	6,1																							
Activități financiare/Bанковское дело	1135,4	1672,5	2353,1	2278,4	2564,4	2926,4	3254,8	3450,6	3863,3	4648,3	5446,3	5637,7	5230,4	460,7	728,1	12,9																							
Administrație publică/Госаппарат управления	392,0	438,8	517,7	742,3	989,1	1049,9	1204,6	1363,6	2164,3	2389,0	2802,4	3209,0	2885,8	736,2	68,8	2,1																							
Alte activități de servicii/Прочие отрасли	227,4	235,4	295,8	390,9	505,3	671,4	801,9	1010,9	1302,2	1600,3	2013,9	2289,1	2150,6	945,7	88,9	3,9																							
Întreprinderile "Apă-Canal"/Предприятия "Ара-Canal"	461,0	528,0	753,0	803,0	907,0	1193,0	1381,0	1722,0	2060,0	2470,0	3196,0	3381,0	3222,0	698,9	302,0	8,9																							
Fără mun. Chișinău/Без г. Кишинэу	310,0	357,0	533,0	540,0	588,0	761,0	892,0	1052,0	1329,0	1690,0	2208,0	2462,0	2315,0	746,8	163,0	6,6																							

DINAMICA
investițiilor în active nefinanciare realizate de întreprinderi (2009-2010)
Динамика инвестиций в нефинансовые активы, осуществляемые предприятиями (2009-2010)

Nr. crt.	Investiții în active materiale Материальные инвестиции				Procurarea mijloacelor fixe - Приобретение основных средств				Vânzarea mijloacelor fixe - Продано основных средств				Mijloace fixe puse în funcțiune - Ввод в действие основных средств			
	2009	2010	devieri отклонение		2009	2010	devieri отклонение		2009	2010	devieri отклонение		2009	2010	devieri отклонение	
			(+,-)	%			(+,-)	%			(+,-)	%			(+,-)	%
1	3	4	5	6	7	8	9	10	11	12	13	14	15	16	17	18
1.	S.A. "Apă-Canal Chișinău"	13583,0	15609,6	2026,6	14,9	333,9	1077,1	743,2	223,6	-	-	-	17045,0	15942,9	-1102,1	-6,5
2.	Î.M. "RCL" Cricova	-	1211,0	1211,0	100,0	-	-	-	-	-	-	-	-	-	-	-
3.	Î.M. "RCL" Cioreșcu	-	-	-	-	-	-	-	-	-	-	-	-	-	-	-
4.	Î.M. "Apă-Canal" Anenii Noi	246,7	68,3	-178,4	-72,3	-	-	-	-	-	-	-	246,7	68,3	-178,4	-72,3
5.	Î.M. "Comunservice" Criuleni	203,3	36,0	-167,3	-82,3	-	-	-	-	-	-	-	-	-	-	-
6.	Î.M. "Apă-Canal" Strășeni	-	608,4	608,4	100,0	-	-	-	-	-	-	-	-	608,4	608,4	100,0
7.	Î.M. "DC" Cojușna	-	-	-	-	-	-	-	-	-	-	-	-	-	-	-
8.	Î.M.C. "Floreni-service"	-	-	-	-	-	-	-	-	-	-	-	-	-	-	-
9.	Î.M. Regia "Apă-Canal Bălți"	3692,0	23489,5	19797,5	в 5,4 p.	11,6	21489,0	21477,4	-	111,2	-	-111,2	1097,5	7888,9	6796,4	в 6,2 p.
10.	Î.M. DPGLC Fălești	34,7	33,3	-1,4	-4,0	26,0	-	-26,0	-100,0	-	-	-	-	-	-	-
11.	Î.M. "Servicii Comunale Glodeni"	-	-	-	-	-	-	-	-	-	-	-	-	-	-	-
12.	Î.M. "Apă-Canal" Rîșcani	25,9	35,3	9,4	36,3	-	-	-	-	-	-	-	25,9	35,3	9,4	36,3
13.	Î.M. D.P. "Apă-Canal" Sîngerei	27,9	17,7	-10,2	-36,6	27,9	-	-27,9	-100,0	-	-	-	-	17,7	17,7	100,0
14.	Î.M. "Apă-Canal" Cahul	380,7	855,8	475,1	124,8	-	-	-	-	-	-	-	380,7	855,8	475,1	124,8
15.	Î.M. "Apa-Canal" Cantemir	88,8	22,1	-66,7	-75,1	-	-	-	-	-	-	-	88,8	22,1	-66,7	-75,1
16.	Î.M. "Apă-Canal" Taraclia	-	-	-	-	-	-	-	-	-	-	-	-	-	-	-
17.	Î.M. "Apă-Canal" Edineț	-	-	-	-	-	-	-	-	-	-	-	-	-	-	-
18.	Î.M. "GCL" Briceni	108,3	92,4	-15,9	-14,7	-	-	-	-	-	-	-	-	-	-	-
19.	Î.M. "Apă-Canal" Dondușeni	-	-	-	-	-	-	-	-	-	-	-	-	-	-	-
20.	Î.M. "Apă-Canal" Basarabeasca	-	-	-	-	-	-	-	-	-	-	-	-	-	-	-
21.	Î.M. "Apă-Canal Service" Leova	-	-	-	-	-	-	-	-	-	-	-	911,9	1193,7	281,8	30,9
22.	Î.M. "Amen-Ver" Hîcești	1384,2	772,5	-611,7	-44,2	-	-	-	-	-	-	-	-	-	-	-
23.	Î.M. "Regia Apă-Canal" Orhei	2281,1	1823,0	-458,1	-20,1	-	-	-	-	-	-	-	4439,2	2301,2	-2138,0	-48,2
24.	Î.M. "SCL" Rezina	-	-	-	-	-	-	-	-	-	-	-	-	-	-	-
25.	Î.M. "Apă-Canal" Telenești	22,8	29,0	6,2	27,2	576,5	-	-576,5	-100,0	-	-	-	-	-	-	-
26.	Î.M. Regia "Apă-Soldănești"	-	-	-	-	-	-	-	-	-	-	-	-	-	-	-
27.	Î.M. "Apă-Canal" Drochia	39,7	86,9	47,2	118,9	-	-	-	-	-	-	-	39,7	67,1	27,4	69,0
28.	S.A. "Servicii Comunale" Florești	1006,0	4291,9	3285,9	326,6	-	-	-	-	-	-	-	955,9	3873,9	2918,0	305,3
29.	Î.M. "DAC" Soroca	115,1	44,0	-71,1	-61,8	-	-	-	-	-	-	-	115,1	11,6	-103,5	-89,9
30.	Î.I.S. "Acva Nord" Soroca	79,8	86,2	6,4	8,0	-	-	-	-	-	-	-	79,8	86,2	6,4	8,0
31.	Î.M. "Apă-Canal" Căușeni	426,9	2366,8	1939,9	454,4	426,9	-	-426,9	-100,0	-	-	-	426,9	1380,2	953,3	223,3
32.	Î.M. "Apă-Canal" Ștefan Vodă	19,0	3,2	-15,8	-83,2	272,7	75384,0	75111,3	-	76,3	31,8	-44,5	-	3,2	3,2	100,0
33.	Î.M. "Apă-Canal" Ungheni	346,0	1995,0	1649,0	в 4,8 p.	142,0	23,0	-119,0	-83,8	-	-	-	346,0	1995,0	1649,0	в 4,8 p.

Tabelul Nr.64

DINAMICA
investițiilor în active materiale realizate de întreprinderi (2009-2010)
Динамика материальных инвестиций, осуществляемые предприятиями (2009-2010гг.)

Nr. crt.	Clădiri și edificii Здания и сооружения										Mașini, utilități Машины и оборудование				Mijloace de transport Транспортные средства				Reparații capitale Капитальный ремонт				2010						
	2009		2010		deviere отклонение		2009		2010		deviere отклонение		2009		2010		deviere отклонение		2009		2010		Construcția obiectelor noi Новое строительство		Modernizarea și reconstrucția Модернизация и реконструкция		Extinderea întreprinderilor Расширение действующих предприятий		
					+	%					+	%			+	%			+	%									
1.	S.A. "Apă-Canal Chișinău"	8408,6	12608,9	4200,7	50,0	4886,2	2682,7	-2203,5	-45,1																				
2.	Î.M. "RCL" Crișova	-	287,4	-	-	-	-	-	-	-	-	-	-	-	-	-	-	-	-	-	-	-	-	-	-	-	-	-	-
3.	Î.M. "RCL" Cloreșcu	-	-	-	-	-	-	-	-	-	-	-	-	-	-	-	-	-	-	-	-	-	-	-	-	-	-	-	-
4.	Î.M. "Apă-Canal" Anenii Noi	246,7	68,3	-178,4	-72,3	237,7	59,5	-178,2	-75,0	9,0	25,8	-16,8	-186,7	-	-	-	-	-	-	-	-	-	-	-	-	-	-	-	-
5.	Î.M. "Comunservice" Criuleni	-	-	-	-	-	-	-	-	203,3	-	-203,3	-100,0	-	-	-	-	-	-	-	-	-	-	-	-	-	-	-	-
6.	Î.M. "Apă-Canal" Strășeni	-	202,5	202,5	100,0	-	72,8	72,8	100,0	-	-	-	-	-	-	-	-	-	-	-	-	-	-	-	-	-	-	-	-
7.	Î.M. "DC" Cojușna	-	-	-	-	-	-	-	-	-	-	-	-	-	-	-	-	-	-	-	-	-	-	-	-	-	-	-	-
8.	Î.M.C. "Floreni-service"	-	-	-	-	-	-	-	-	-	-	-	-	-	-	-	-	-	-	-	-	-	-	-	-	-	-	-	-
9.	Î.M. Regia "Apă-Canal Bălți"	-	-	-	-	890,9	822,8	-68,1	-3,6	-	260,5	260,5	100,0	2801,1	22106,2	19305,1	в 6,9 p.	-	-	-	-	-	-	-	-	-	-	-	-
10.	Î.M. DPGLC Fălești	-	-	-	-	34,7	33,3	-1,4	-4,0	-	-	-	-	-	-	-	-	-	-	-	-	-	-	-	-	-	-	-	-
11.	Î.M. "Servicii Comunate Glodeni"	-	-	-	-	-	-	-	-	-	-	-	-	-	-	-	-	-	-	-	-	-	-	-	-	-	-	-	-
12.	Î.M. "Apă-Canal" Rîșcani	-	-	-	-	25,9	35,3	9,4	36,3	-	-	-	-	-	-	-	-	-	-	-	-	-	-	-	-	-	-	-	-
13.	Î.M. D.P. "Apă-Canal" Singerei	27,9	17,9	-10,2	-36,6	-	-	-	-	-	-	-	-	-	-	-	-	-	-	-	-	-	-	-	-	-	-	-	-
14.	Î.M. "Apă-Canal" Cahul	-	-	-	-	48,7	214,6	165,9	340,7	-	121,3	121,3	100,0	332,0	519,9	187,9	56,6	-	-	-	-	-	-	-	-	-	-	-	-
15.	Î.M. "Apa-Canal" Cantemir	-	-	-	-	88,8	22,1	-66,7	-75,1	-	-	-	-	-	-	-	-	-	-	-	-	-	-	-	-	-	-	-	-
17.	Î.M. "Apă-Canal" Edineț	-	-	-	-	-	-	-	-	-	-	-	-	-	-	-	-	-	-	-	-	-	-	-	-	-	-	-	-
18.	Î.M. "GCL" Briceni	-	-	-	-	38,0	92,4	54,4	143,2	70,3	-	-70,3	-100,0	-	-	-	-	-	-	-	-	-	-	-	-	-	-	-	-
19.	Î.M. "Apă-Canal" Dondușeni	-	-	-	-	-	-	-	-	-	-	-	-	-	-	-	-	-	-	-	-	-	-	-	-	-	-	-	-
20.	Î.M. "Apă-Canal" Basarabeasca	-	-	-	-	-	-	-	-	-	-	-	-	-	-	-	-	-	-	-	-	-	-	-	-	-	-	-	-
21.	Î.M. "Apă-Canal Service" Leova	-	-	-	-	-	-	-	-	-	-	-	-	-	-	-	-	-	-	-	-	-	-	-	-	-	-	-	-
22.	Î.M. "Amen-Ver" Hîncești	209,7	298,8	89,1	42,5	60,8	103,5	42,7	70,2	781,7	289,5	-492,2	-63,0	331,9	80,7	-251,2	-75,7	-	-	-	-	-	-	-	-	-	-	-	-
23.	Î.M. "Regia Apă-Canal" Orhei	2083,0	1784,8	-298,2	-14,3	198,1	38,2	-159,9	-80,7	-	-	-	-	-	-	-	-	-	-	-	-	-	-	-	-	-	-	-	-
24.	Î.M. "SCL" Rezina	-	-	-	-	-	-	-	-	-	-	-	-	-	-	-	-	-	-	-	-	-	-	-	-	-	-	-	-
25.	Î.M. "Apă-Canal" Telenești	-	-	-	-	22,8	29,0	6,2	27,2	-	-	-	-	-	-	-	-	-	-	-	-	-	-	-	-	-	-	-	-
26.	Î.M. Regia "Apă-Soldănești"	-	-	-	-	-	-	-	-	-	-	-	-	-	-	-	-	-	-	-	-	-	-	-	-	-	-	-	-
27.	Î.M. "Apă-Canal" Drochia	-	-	-	-	39,7	86,9	47,2	118,9	-	-	-	-	-	-	-	-	-	-	-	-	-	-	-	-	-	-	-	-
28.	S.A. "Servicii Comunate" Florești	448,3	2187,0	1738,7	387,8	557,7	2104,9	1547,2	277,4	-	-	-	-	-	-	-	-	-	-	-	-	-	-	-	-	-	-	-	-
29.	Î.M. "DAC" Soroca	-	-	-	-	115,1	44,0	-71,1	-61,8	-	-	-	-	-	-	-	-	-	-	-	-	-	-	-	-	-	-	-	-

UTILIZAREA INVESTIȚIILOR DUPĂ SURSE DE FINANȚARE
Использование инвестиций по источникам финансирования

mii lei (în prețuri curente)
тыс.лей (в текущих ценах)

Nr. crt.	Denumirea întreprinderilor Наименование организаций	Investiții Инвестиции	din care pe surse de finanțare - из них по источникам финансирования						Construcții neterminate Незавершенное строительство
			bugetul de stat государственный бюджет	bugetul unității administrativ-teritoriale бюджет административно- территориальной единицы	mijloacele proprii собственные средства	credit bancar банковский кредит	mijloacele investițiilor străine средства иностранных инвесторов	alte прочие	
1	2	3	4	5	6	7	8	9	10
1.	S.A."Apă-Canal Chișinău"	15609,6	-	-	14950,6	-	-	659,0	15860,3
2.	Î.M. "RCL" Cricova	1211,0	287,4	-	-	-	-	923,6	482,0
3.	Î.M. "RCL" Ciorescu	-	-	-	-	-	-	-	-
4.	Î.M."Apă-Canal" Anenii Noi	68,3	-	-	68,3	-	-	-	355,3
5.	Î.M. "Comunservice" Criuleni	36,0	-	-	36,0	-	-	-	-
6.	Î.M."Apă-Canal" Strășeni	608,4	-	571,6	36,8	-	-	-	-
7.	Î.M."DC" Cojușna	-	-	-	-	-	-	-	-
8.	Î.M.C."Floreni-service"	-	-	-	-	-	-	-	-
9.	Î.M.Regia "Apă-Canal Bălți"	23489,5	-	-	3134,2	19728,0	627,3	-	21768,6
10.	Î.M. DPGLC Făleşti	33,3	-	-	33,3	-	-	-	1443,1
11.	Î.M. "Servicii Comunale Glodeni"	-	-	-	-	-	-	-	-
12.	Î.M. "Apă-Canal" Rîșcani	35,3	-	-	35,3	-	-	-	3986,9
13.	Î.M. D.P. "Apă-Canal" Sîngerei	17,7	-	-	17,7	-	-	-	29129,2
14.	Î.M. "Apă-Canal" Cahul	855,8	-	-	855,8	-	-	-	447,0
15.	Î.M. "Apa-Canal" Cantemir	22,1	-	-	-	-	22,1	-	819,2
16.	Î.M."Apă-Canal" Taraclia	-	-	-	-	-	-	-	-
17.	Î.M. "Apă-Canal" Edineț	-	-	-	-	-	-	-	-
18.	Î.M. "GCL" Briceni	92,4	-	-	92,4	-	-	-	-
19.	Î.M. "Apă-Canal" Dondușeni	-	-	-	-	-	-	-	2102,0
20.	Î.M. "Apă-Canal" Basarabeasca	-	-	-	-	-	-	-	257,2
21.	Î.M. "Apă-Canal Service" Leova	-	-	-	-	-	-	-	5455,0
22.	Î.M. "Amen-Ver" Hîcești	772,5	-	506,1	266,4	-	-	-	-
23.	Î.M. "Regia Apă-Canal" Orhei	1823,0	-	-	66,1	-	304,2	1452,7	-
24.	Î.M. "SCL" Rezina	-	-	-	-	-	-	-	-
25.	Î.M. "Apă-Canal" Telenești	29,0	-	18,8	10,2	-	-	-	167,3
26.	Î.M. Regia "Apă-Soldănești"	-	-	-	-	-	-	-	-
27.	Î.M. "Apă-Canal" Drochia	86,9	-	11,7	75,2	-	-	-	78,8
28.	S.A."Servicii Comunale" Florești	4291,9	-	-	127,8	-	3749,5	414,6	10724,5
29.	Î.M. "DAC" Soroca	44,0	-	-	44,0	-	-	-	-
30.	Î.I.S. "Acva Nord" Soroca	86,2	-	-	86,2	-	-	-	841,5
31.	Î.M. "Apă-Canal" Căușeni	2366,8	-	-	420,2	1946,6	-	-	1058,5
32.	Î.M."Apă-Canal" Ștefan Vodă	3,2	-	-	3,2	-	-	-	8158,2
33.	Î.M. "Apă-Canal" Ungheni	1995,0	-	-	189,0	1806,0	-	-	-
34.	Î.M. "GAAC" Nisporeni	-	-	-	-	-	-	-	-
35.	Î.M. "GCL" Călărași	322,7	-	-	146,3	-	-	176,4	466,7
36.	Î.M. "Су-Канал" Comrat	718,5	402,3	208,7	107,5	-	-	-	-
37.	Î.M. "Apă-Termo" Ceadîr-Lunga	82,8	-	-	82,8	-	-	-	-
38.	Î.M. "Apă-Canal" Vulcănești	-	-	-	-	-	-	-	-
39.	Î.M. "GLC" Ocnița	42,9	-	42,9	-	-	-	-	2079,0
Total:		54744,8	689,7	1359,8	20885,3	23480,6	4703,1	3626,2	105680,3

Pentru notițe

Pentru notițe